

SET 50 Index Future (Morning)

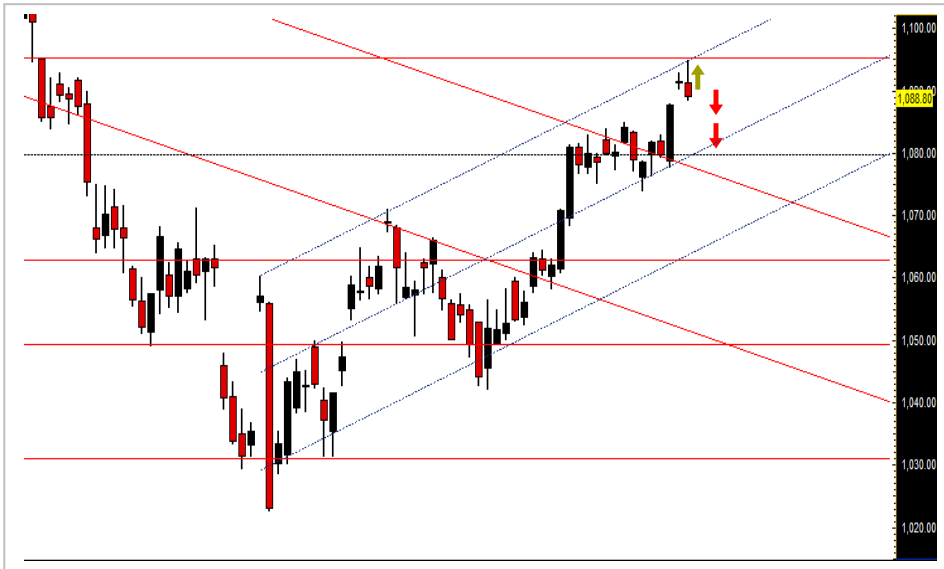

Source: Bisnews

Recommendation

SHORT

Open Short	1090-1088
Stop loss	1095
Target	1081-1080
TRADING RANGE	
Support	1081 / 1080
Resistance	1095 / 1100

อาจฟื้นตัวในกรอบจำกัด... ก่อนพักตัวลงทดสอบบริเวณ 1080 จุด

ผลจากการค้าระหว่างจีน-สหรัฐฯ เมื่อคืนนี้ออกมาเป็นบวกเล็กน้อยโดยยังต้องรอความชัดเจนจากการเจรจาระหว่างทรัมป์ และ สีจิ้นผิง อีกครั้ง ในการประชุมที่คาดว่าจะมีขึ้นในช่วงปลายเดือน ก.พ. นี้ ซึ่งอาจส่งผลให้ตลาดหุ้นยังไม่ตอบรับประเด็นดังกล่าวในเชิงบวกมาก สะท้อนผ่านราคาหุ้นสหรัฐฯที่ปิดผสมผสานและราคาทองคำที่ปรับตัวลงเพียงเล็กน้อย เราคาดว่าหลังจากนี้นักลงทุนจะกลับมาให้น้ำหนักกับตัวเลขผลประกอบการไตรมาส 4/61 ที่จะประกาศออกมามากขึ้น... ประเมิน S50H19 อาจฟื้นตัวในช่วงแรกของการซื้อขายแต่ยังมองอัปไซด์จำกัดที่ 1090-1095 จุด จากตัวเลขคาดการณ์กำไรของตลาดที่ถูกปรับลดลงอย่างต่อเนื่องนับตั้งแต่ต้นปี (Earnings recession) ก่อนคาดพักตัวลงจากแรงทำกำไรบริเวณแนวรับที่ 1081-1080 จุด

กลยุทธ์ : แนะนำเปิดสถานะ Short บริเวณ 1090-1088 จุด โดยมีเป้าหมายการทำกำไรอยู่ที่ 1081-1080 จุด... ตัดขาดทุนที่ 1095 จุด

นักวิเคราะห์สัญญาซื้อขาย
ล่วงหน้า

ชัยวัฒน์ อาศิระวิชัย

02-659-8301

นักวิเคราะห์หลักทรัพย์,
ผู้ช่วยนักวิเคราะห์สัญญาซื้อขาย
ล่วงหน้า

ทรงศิน กลิ่นถนอม

02-659-8025

Recommend Portfolio

Date	Symbol	Order	Price	Point change	Status
1 Feb 19	S50H19	Open Short	1090-1088	-	Pending

รายงานฉบับนี้จัดทำขึ้นโดยข้อมูลเท่าที่ปรากฏและเชื่อว่าเป็นที่น่าเชื่อถือได้แต่ไม่ถือเป็นการยืนยันความถูกต้องและความสมบูรณ์ของข้อมูลใดๆ โดยบริษัทหลักทรัพย์ ยูโอบี เคย์ฮัน (ประเทศไทย) จำกัด (มหาชน) ผู้จัดทำขอสงวนสิทธิ์ในการเปลี่ยนแปลงความเห็นหรือประมาณการต่างๆที่ปรากฏในรายงานฉบับนี้ โดยไม่ต้องแจ้งล่วงหน้า รายงานฉบับนี้มีวัตถุประสงค์เพื่อใช้ประกอบการตัดสินใจของนักลงทุน โดยไม่ได้เป็นการชี้นำ ชักชวนให้นักลงทุนทำการซื้อหรือขายหลักทรัพย์ หรือตราสารทางการเงินใดๆ ที่ปรากฏในรายงาน

USDH19 (Morning)



Source: Bisnews

Recommendation

LONG

Open Long	31.2-31.25
Stop loss	31.1
Target	31.4-31.5
TRADING RANGE	
Support	31.15
Resistance	31.5

ระยะสั้นมีโอกาสฟื้นตัว

ตัวเลข PMI ภาคการผลิตจีนที่น้อยกว่าคาด (Actual 48.3 vs Forecast 49.5) อาจกดดันค่าเงินกลุ่มตลาดเกิดใหม่ในระยะสั้น ขณะที่ค่าเงินเหรียญฯ ซึมซับปัจจัยลบไปมากแล้วและเริ่มมีสัญญาณฟื้นตัวจากเส้นแนวรับสำคัญ เงามองเป็นโอกาสเปิดสถานะ Long เพื่อการเก็งกำไรระยะสั้น

กลยุทธ์ : แนะนำเปิดสถานะ Long บริเวณ 31.2-31.25 จุด โดยมีเป้าหมายการทำกำไรอยู่ที่ 31.4 จุด... ตัดขาดทุนที่ 31.5 จุด... ตัดขาดทุนที่ 31.1 จุด

นักวิเคราะห์สัญญาซื้อขาย

ล่วงหน้า

ชัยวัฒน์ อาศิระวิชัย

02-659-8301

นักวิเคราะห์หลักทรัพย์,
ผู้ช่วยนักวิเคราะห์สัญญาซื้อขาย

ชาวล่วงหน้า

ทรรดิน กลิ่นถนอม

02-659-8025

Recommend Portfolio

Date	Symbol	Order	Price	Point change	Status
1 Feb 19	USDH19	Open Long	31.2-31.25	-	Pending

รายงานฉบับนี้จัดทำขึ้นโดยข้อมูลเท่าที่ปรากฏและเชื่อว่าเป็นที่น่าเชื่อถือได้แต่ไม่ถือเป็นการยืนยันความถูกต้องและความสมบูรณ์ของข้อมูลใดๆ โดยบริษัทหลักทรัพย์ ยูเอสบี เคย์เฮียน(ประเทศไทย) จำกัด (มหาชน) ผู้จัดทำขอสงวนสิทธิ์ในการเปลี่ยนแปลงความเห็นหรือประมาณการณต่างๆที่ปรากฏในรายงานฉบับนี้ โดยไม่ต้องแจ้งล่วงหน้า รายงานฉบับนี้มีวัตถุประสงค์เพื่อใช้ประกอบการตัดสินใจของนักลงทุน โดยไม่ได้เป็นการชี้นำชักชวนให้นักลงทุนทำการซื้อหรือขายหลักทรัพย์ หรือตราสารทางการเงินใดๆ ที่ปรากฏในรายงาน

Index Futures Focus

SET50 Index Futures	Contract Month	Settle Price			Open Interest									
		31-Jan-19	30-Jan-19	Change	31-Jan-19	(+/-)	30-Jan-19	(+/-)	29-Jan-19	(+/-)	28-Jan-19	(+/-)	25-Jan-19	
S50G19	Feb 2019	1,091.00	1,089.20	1.8 0.17 %	306	0.00 %	306	-0.65 %	308	0.00 %	308	0.33 %	307	
S50H19	Mar 2019	1,088.80	1,087.50	1.3 0.12 %	223,911	1.18 %	221,310	-4.73 %	232,302	3.66 %	224,100	-2.77 %	230,482	
S50J19	Apr 2019	1,084.70	1,087.00	-2.3 -0.21 %	70	400.00 %	2	0.00 %	0	0.00 %	0	0.00 %	0	
S50M19	Jun 2019	1,083.30	1,081.70	1.6 0.15 %	19,112	5.46 %	18,122	1.08 %	17,929	-2.03 %	18,301	2.44 %	17,865	
S50U19	Sep 2019	1,079.20	1,078.00	1.2 0.11 %	7,115	0.32 %	7,092	1.00 %	7,022	1.74 %	6,902	1.47 %	6,802	
S50Z19	Dec 2019	1,078.50	1,077.00	1.5 0.14 %	2,661	1.22 %	2,629	-3.88 %	2,735	0.15 %	2,731	0.66 %	2,713	

Block Trade Focus

Most Active Volume(Contract)

Single Stock Futures	Contract Month	* Volume (Contract)	Settle Price			Open Interest									
			31-Jan-19	30-Jan-19	Change	31-Jan-19	(+/-)	30-Jan-19	(+/-)	29-Jan-19	(+/-)	28-Jan-19	(+/-)	25-Jan-19	
IRPCH19	Mar 2019	29,748	5.57	5.50	0.07 1.27 %	58,881	48.19 %	39,734	-8.73 %	43,533	5.47 %	41,275	-4.63 %	43,279	
TRUEM19	Jun 2019	14,066	5.13	5.06	0.07 1.38 %	68,202	21.40 %	56,178	1.81 %	55,179	-0.14 %	55,255	-1.03 %	55,829	
CKPH19	Mar 2019	10,955	4.80	4.69	0.11 2.35 %	18,042	73.65 %	10,390	0.16 %	10,373	10.68 %	9,372	-0.27 %	9,397	
TRUEU19	Sep 2019	10,000	5.11	5.09	0.02 0.39 %	52	-99.48 %	10,052	0.00 %	10,052	-0.03 %	10,055	0.00 %	10,055	
SIRIH19	Mar 2019	9,735	1.29	1.27	0.02 1.57 %	171,117	-4.46 %	179,114	0.01 %	179,104	-0.27 %	179,595	0.73 %	178,294	
TRUEH19	Mar 2019	9,589	5.08	5.06	0.02 0.40 %	48,685	-12.47 %	55,621	-13.74 %	64,482	-3.07 %	66,524	-2.44 %	68,190	
TPIPLH19	Mar 2019	8,662	2.12	1.98	0.14 7.07 %	38,747	5.85 %	36,606	0.17 %	36,545	0.03 %	36,535	0.71 %	36,279	
PTTGCH19	Mar 2019	6,934	66.30	65.81	0.49 0.74 %	12,902	55.60 %	8,292	22.84 %	6,750	0.58 %	6,711	6.22 %	6,318	
BJCH19	Mar 2019	6,457	48.84	48.95	-0.11 -0.22 %	9,603	146.61 %	3,894	-41.92 %	6,705	-15.39 %	7,925	4.41 %	7,590	
IVLH19	Mar 2019	6,290	47.66	46.30	1.36 2.94 %	11,597	43.31 %	8,092	-11.93 %	9,188	8.15 %	8,496	-5.31 %	8,972	

Most Active OI (Contract)

Single Stock Futures	Contract Month	Volume (Contract)	* Open Interest										Settle Price		
			*31-Jan-19	(+/-)	30-Jan-19	(+/-)	29-Jan-19	(+/-)	28-Jan-19	(+/-)	25-Jan-19	31-Jan-19	30-Jan-19	Change	
SIRIH19	Mar 2019	9,735	171,117	-4.46 %	179,114	0.01 %	179,104	-0.27 %	179,595	0.73 %	178,294	1.29	1.27	0.02 1.57 %	
BLANDM19	Jun 2019	20	156,718	0.01 %	156,698	1.78 %	153,961	-1.67 %	156,578	0.01 %	156,557	1.69	1.68	0.01 0.6 %	
TMBH19	Mar 2019	5,904	95,197	6.42 %	89,455	1.19 %	88,403	1.15 %	87,395	0.10 %	87,308	2.22	2.22	0 0 %	
BLANDH19	Mar 2019	1,459	82,515	0.76 %	81,896	-3.96 %	85,276	0.02 %	85,263	-0.32 %	85,533	1.68	1.68	0 0 %	
TRUEM19	Jun 2019	14,066	68,202	21.40 %	56,178	1.81 %	55,179	-0.14 %	55,255	-1.03 %	55,829	5.13	5.06	0.07 1.38 %	
IRPCH19	Mar 2019	29,748	58,881	48.19 %	39,734	-8.73 %	43,533	5.47 %	41,275	-4.63 %	43,279	5.57	5.50	0.07 1.27 %	
TRUEH19	Mar 2019	9,589	48,685	-12.47 %	55,621	-13.74 %	64,482	-3.07 %	66,524	-2.44 %	68,190	5.08	5.06	0.02 0.4 %	
BANPUH19	Mar 2019	1,705	46,835	1.62 %	46,088	1.49 %	45,410	-1.09 %	45,911	0.10 %	45,863	16.60	16.64	-0.04 -0.2 %	
TPIPLH19	Mar 2019	8,662	38,747	5.85 %	36,606	0.17 %	36,545	0.03 %	36,535	0.71 %	36,279	2.12	1.98	0.1 7.07 %	
APH19	Mar 2019	1,001	36,358	2.83 %	35,358	-0.91 %	35,684	-1.39 %	36,187	0.45 %	36,024	6.99	6.85	0.1 2.04 %	

Block Trade Focus

Top Gainer (Underlying)

Stock	Close	Change	
		(Baht)	(%)
TPIPL	2.14	0.15	7.54
IVL	48.00	1.75	3.78
KBANK	200.00	7.00	3.63
CHG	2.04	0.07	3.55
CKP	4.82	0.16	3.43
DTAC	48.00	1.50	3.23
SIRI	1.35	0.04	3.05
UNIQ	10.30	0.30	3.00
AP	7.00	0.20	2.94
MTC	47.50	1.25	2.70

Top Loss (Underlying)

Stock	Close	Change	
		(Baht)	(%)
ICHI	3.42	-0.08	-2.29
BTS	10.00	-0.20	-1.96
CBG	38.50	-0.75	-1.91
BEM	10.40	-0.20	-1.89
TU	18.70	-0.30	-1.58
BDMS	23.60	-0.30	-1.26
AOT	69.00	-0.75	-1.08
LH	10.70	-0.10	-0.93
SCC	468.00	-4.00	-0.85
BEAUTY	7.75	-0.05	-0.64

TFEX Trade Value by Investor Type

SET50 Index Futures

Date	Foreign Investor			Local Institutions			Local Investor			Total	
	Long	Short	Net	Long	Short	Net	Long	Short	Net	Volume	OI
31/01/2019	39,743	26,666	13,077	28,242	26,033	2,209	60,388	75,674	-15,286	128,373	253,175

Precious Metal Futures

Date	Foreign Investor			Local Institutions			Local Investor			Total	
	Long	Short	Net	Long	Short	Net	Long	Short	Net	Volume	OI
31/01/2019	2,271	2,347	-76	5,877	6,906	-1,029	7,586	6,481	1,105	15,734	39,169

Currency Futures

Date	Foreign Investor			Local Institutions			Local Investor			Total	
	Long	Short	Net	Long	Short	Net	Long	Short	Net	Volume	OI
31/01/2019	2	0	2	976	1,131	-155	2,799	2,646	153	3,777	24,544