

SET 50 Index Future (Morning)

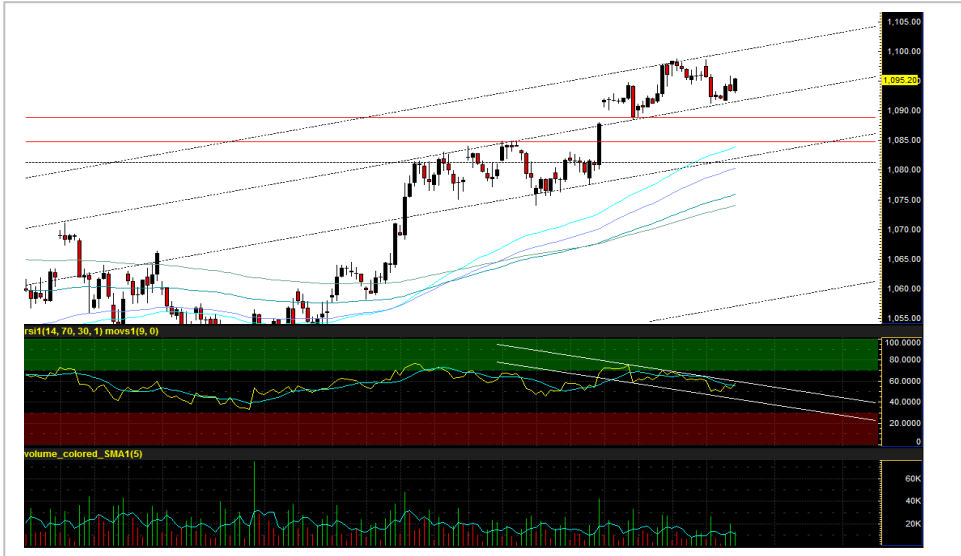

Source: Bisnews

Recommendation

LONG

Open Long	1090-1085
Stop loss	< 1085
Target	1097-1100
TRADING RANGE	
Support	1088 / 1085
Resistance	1098 / 1100

บรรยากาศการลงทุนเข้านี้เป็นบวก... แนะรอเปิดสถานะ Long ตามเส้นแนวรับ ถ้อยแถลงนโยบายประจำปีของทรัมป์ต่อสภาองเกรส (state of the union) ในเช้าวันนี้คาดสร้างบรรยากาศเชิงบวกต่อราคาหุ้น ขณะที่ การกล่าวสุนทรพจน์ของประธานเฟดในวันพรุ่งนี้ เราเชื่อว่าจะยังไม่มีเปลี่ยนแปลงในประเด็นสำคัญจากการประชุม FOMC ครั้งก่อน (ชะลอความเข้มงวดทางการเงิน) แม้ตัวเลขการจ้างงานล่าสุดจะออกมาแข็งแกร่ง เนื่องจากยังมีหลายปัจจัยสำคัญที่ยังขาดความชัดเจน ไม่ว่าจะเป็น การผ่านร่างงบประมาณสร้างกำแพงชายแดน รวมถึง การเจรจาการค้ากับจีนที่ยังไม่สามารถบรรลุข้อตกลงในประเด็นสำคัญได้ ซึ่งคาดจะเป็นปัจจัยที่กลับมากดดันค่าเงินเหรียญต่อในช่วงปลายสัปดาห์นี้... เราประเมิน S50H19 ยังคงอยู่ในช่วงพักฐานก่อนขึ้นต่อ โดยกลยุทธ์หลักยังแนะทยอยเปิดสถานะ Long ตามแนวรับ 1090-1085 จุด

กลยุทธ์ : รอเปิดสถานะ Long ตามแนวรับที่ 1090 จุด และ 1085 จุด ตามลำดับ โดยเป้าหมายในการทำกำไรอยู่ที่ 1097-1100 จุด... ตัดขาดทุนหากดัชนีหลุดลงต่ำกว่า 1085 จุด

นักวิเคราะห์สัญญาซื้อขาย
ล่วงหน้า

ชัยวัฒน์ อาศิระวิชัย

02-659-8301

นักวิเคราะห์หลักทรัพย์,
ผู้ช่วยนักวิเคราะห์สัญญาซื้อขาย
ล่วงหน้า

ทรรดิน กลิ่นถนอม

02-659-8025

Recommend Portfolio

Date	Symbol	Order	Price	Point change	Status
6 Feb 19	S50H19	Open Long	1090-1085	-	Pending

รายงานฉบับนี้จัดทำขึ้นโดยข้อมูลเท่าที่ปรากฏและเชื่อว่าเป็นที่น่าเชื่อถือได้แต่ไม่ถือเป็นการยืนยันความถูกต้องและความสมบูรณ์ของข้อมูลใดๆ โดยบริษัทหลักทรัพย์ ยูโอบี เคย์ฮัน (ประเทศไทย) จำกัด (มหาชน) ผู้จัดทำ ขอสงวนสิทธิ์ในการเปลี่ยนแปลงความเห็นหรือประมาณการต่างๆที่ปรากฏในรายงานฉบับนี้ โดยไม่ต้องแจ้งล่วงหน้า รายงานฉบับนี้มีวัตถุประสงค์เพื่อใช้ประกอบการตัดสินใจของนักลงทุน โดยไม่ได้เป็นการชี้นำ ชักชวนให้นักลงทุนทำการซื้อหรือขายหลักทรัพย์ หรือตราสารทางการเงินใดๆ ที่ปรากฏในรายงาน

GOH19 (Morning)



Source: Bisnews

ราคาทองคำอาจชะลอตัวช่วงสั้น... รอปัจจัยหนุนจากสุนทรพจน์เฟดในวันพรุ่งนี้
 ระยะสั้นราคาทองคำยังคงถูกกดดันจากการเพิ่มสูงขึ้นของดัชนีตลาดหุ้นและการแข็งค่าของเงินเหรียญสหรัฐ อย่างไรก็ตาม เมื่อพิจารณาจากตัวเลขเศรษฐกิจโลกที่ยังชะลอตัว, ความเสี่ยงทางการเมืองที่เกิดขึ้นในหลายประเทศ โดยเฉพาะ Brexit และ ข้อพิพาททางการค้าที่ยังขาดความชัดเจน ซึ่งคาดว่าจะส่งผลให้การย่อตัวของราคาทองคำจะเป็นเหตุการณ์ที่เกิดขึ้นเพียงช่วงสั้น... ขณะที่ การกล่าวสุนทรพจน์ของประธานเฟดในวันพรุ่งนี้เราเชื่อว่ายังไม่มีโอกาสเปลี่ยนแปลงในประเด็นสำคัญจากการประชุม FOMC ครั้งก่อน (ชะลอความเข้มงวดทางการเงิน) ซึ่งแม้ตัวเลขการจ้างงานล่าสุดจะออกมาแข็งแกร่งแต่ยังไม่พบสัญญาณการเพิ่มขึ้นของเงินเฟ้อ ซึ่งคาดจะเป็นปัจจัยที่กลับมากดดันค่าเงินเหรียญต่อในช่วงปลายสัปดาห์นี้ (เป็นบวกต่อราคาทองคำ)

กลยุทธ์ : เปิดสถานะ Long ที่บริเวณ 1315-1313 จุด โดยมีเป้าหมายในการทำกำไรอยู่ที่ 1320-1325 จุด... ตัดขาดทุนที่ 1312 จุด

Recommendation

LONG

Open Long	1315-1313
Stop loss	< 1312
Target	1320-1325
TRADING RANGE	
Support	1316 / 1315
Resistance	1320 / 1325

นักวิเคราะห์สัญญาซื้อขาย
 ล่วงหน้า

ชัยวัฒน์ อาศิระวิชัย

02-659-8301

นักวิเคราะห์หลักทรัพย์,
 ผู้ช่วยนักวิเคราะห์สัญญาซื้อขาย
 ล่วงหน้า

ทรศิน กลิ่นถนอม

02-659-8025

Recommend Portfolio

Date	Symbol	Order	Price	Point change	Status
6 Feb 19	GOH19	Open Long	1315-1313	-	Pending

รายงานฉบับนี้จัดทำขึ้นโดยข้อมูลที่น่าเชื่อถือและเชื่อว่าเป็นที่น่าเชื่อถือได้แต่ไม่ถือเป็นการยืนยันความถูกต้องและความสมบูรณ์ของข้อมูลใดๆ โดยบริษัทหลักทรัพย์ ยูโอบี เคียฮัน (ประเทศไทย) จำกัด (มหาชน) ผู้จัดทำ ขอสงวนสิทธิ์ในการเปลี่ยนแปลงความเห็นหรือประมาณการณต่างๆที่ปรากฏในรายงานฉบับนี้ โดยไม่ต้องแจ้งล่วงหน้า รายงานฉบับนี้มีวัตถุประสงค์เพื่อใช้ประกอบการตัดสินใจของนักลงทุน โดยไม่ได้เป็นการชี้นำ ชักชวนให้นักลงทุนทำการซื้อหรือขายหลักทรัพย์ หรือตราสารทางการเงินใดๆ ที่ปรากฏในรายงาน

Index Futures Focus

SET50 Index Futures	Contract Month	Settle Price			Open Interest					
		05-Feb-19	04-Feb-19	Change	05-Feb-19 (+/-)	04-Feb-19 (+/-)	01-Feb-19 (+/-)	31-Jan-19 (+/-)	30-Jan-19	
S50G19	Feb 2019	1,097.50	1,099.00	-1.5 -0.14 %	284 0.35 %	283 -3.41 %	293 -4.25 %	306 0.00 %	306	
S50H19	Mar 2019	1,095.20	1,095.90	-0.7 -0.06 %	207,727 -2.03 %	212,038 -5.35 %	224,030 0.05 %	223,911 1.18 %	221,310	
S50M19	Jun 2019	1,089.70	1,090.50	-0.8 -0.07 %	19,315 -0.96 %	19,502 0.83 %	19,342 1.20 %	19,112 5.46 %	18,122	
S50U19	Sep 2019	1,085.80	1,086.60	-0.8 -0.07 %	6,988 0.14 %	6,978 0.75 %	6,926 -2.66 %	7,115 0.32 %	7,092	
S50Z19	Dec 2019	1,085.00	1,085.80	-0.8 -0.07 %	2,600 -0.73 %	2,619 0.15 %	2,615 -1.73 %	2,661 1.22 %	2,629	

Block Trade Focus

Most Active Volume(Contract)

Single Stock Futures	Contract Month	* Volume (Contract)	Settle Price			Open Interest					
			05-Feb-19	04-Feb-19	Change	05-Feb-19 (+/-)	04-Feb-19 (+/-)	01-Feb-19 (+/-)	31-Jan-19 (+/-)	30-Jan-19	
TMBH19	Mar 2019	15,428	2.27	2.23	0.04 1.79 %	101,037 3.96 %	97,189 0.52 %	96,688 1.57 %	95,197 6.42 %	89,455	
TMBM19	Jun 2019	6,049	2.22	2.19	0.03 1.37 %	16,262 -5.53 %	17,214 0.01 %	17,213 0.00 %	17,213 0.72 %	17,090	
WHAH19	Mar 2019	4,245	4.36	4.39	-0.03 -0.68 %	25,060 19.74 %	20,928 -4.01 %	21,802 -2.52 %	22,366 0.88 %	22,171	
TRUEZ19	Dec 2019	2,800	5.20	5.28	-0.08 -1.52 %	11,152 33.52 %	8,352 1.22 %	8,251 22.22 %	6,751 3.05 %	6,551	
JASH19	Mar 2019	2,505	5.02	5.01	0.01 0.20 %	37,632 7.12 %	35,132 0.00 %	35,132 0.03 %	35,120 -3.04 %	36,220	
SIRIH19	Mar 2019	2,118	1.29	1.31	-0.02 -1.53 %	176,563 0.64 %	175,448 2.23 %	171,619 0.29 %	171,117 -4.46 %	179,114	
IRPCH19	Mar 2019	2,060	5.65	5.67	-0.02 -0.35 %	51,344 2.98 %	49,860 -9.96 %	55,374 -5.96 %	58,881 48.19 %	39,734	
TRUEM19	Jun 2019	2,011	5.21	5.24	-0.03 -0.57 %	67,162 0.01 %	67,153 -0.07 %	67,203 -1.46 %	68,202 21.40 %	56,178	
CPFM19	Jun 2019	2,005	26.66	27.26	-0.60 -2.20 %	2,332 608.81 %	329 0.00 %	329 0.00 %	329 0.00 %	329	
BANPUH19	Mar 2019	1,987	17.00	16.85	0.15 0.89 %	44,216 -2.00 %	45,119 -3.66 %	46,831 -0.01 %	46,835 1.62 %	46,088	

Most Active OI (Contract)

Single Stock Futures	Contract Month	Volume (Contract)	* Open Interest						Settle Price		
			*05-Feb-19 (+/-)	04-Feb-19 (+/-)	01-Feb-19 (+/-)	31-Jan-19 (+/-)	30-Jan-19	05-Feb-19	04-Feb-19	Change	
SIRIH19	Mar 2019	2,118	176,563 0.64 %	175,448 2.23 %	171,619 0.29 %	171,117 -4.46 %	179,114	1.29	1.31	-0.02 -1.5 %	
BLANDM19	Jun 2019	522	157,741 0.33 %	157,221 0.32 %	156,718 0.00 %	156,718 0.01 %	156,698	1.71	1.72	-0.01 -0.6 %	
TMBH19	Mar 2019	15,428	101,037 3.96 %	97,189 0.52 %	96,688 1.57 %	95,197 6.42 %	89,455	2.27	2.23	0.04 1.79 %	
BLANDH19	Mar 2019	159	87,283 0.06 %	87,230 0.28 %	86,989 5.42 %	82,515 0.76 %	81,896	1.69	1.70	-0.01 -0.6 %	
TRUEM19	Jun 2019	2,011	67,162 0.01 %	67,153 -0.07 %	67,203 -1.46 %	68,202 21.40 %	56,178	5.21	5.24	-0.03 -0.6 %	
IRPCH19	Mar 2019	2,060	51,344 2.98 %	49,860 -9.96 %	55,374 -5.96 %	58,881 48.19 %	39,734	5.65	5.67	-0.02 -0.4 %	
APU19	Sep 2019	500	48,709 1.04 %	48,209 0.00 %	48,208 0.00 %	48,208 0.00 %	48,208	6.95	7.05	-0.1 -1.4 %	
BANPUH19	Mar 2019	1,987	44,216 -2.00 %	45,119 -3.66 %	46,831 -0.01 %	46,835 1.62 %	46,088	17.00	16.85	0.2 0.89 %	
TRUEH19	Mar 2019	1,636	40,179 1.26 %	39,680 -12.23 %	45,209 -7.14 %	48,685 -12.47 %	55,621	5.20	5.23	-0.03 -0.6 %	
TPIPLH19	Mar 2019	30	40,089 0.01 %	40,085 2.73 %	39,020 0.70 %	38,747 5.85 %	36,606	2.14	2.13	0.01 0.47 %	

Block Trade Focus

Top Gainer (Underlying)

Stock	Close	Change	
		(Baht)	(%)
BEC	6.40	0.15	2.40
GPSC	63.75	1.25	2.00
TMB	2.26	0.04	1.80
BCP	33.50	0.50	1.52
THAI	13.60	0.20	1.49
BANPU	17.00	0.20	1.19
EGCO	266.00	3.00	1.14
AOT	70.00	0.75	1.08
GLOBAL	19.30	0.20	1.05
KTB	19.90	0.20	1.02

Top Loss (Underlying)

Stock	Close	Change	
		(Baht)	(%)
BEAUTY	7.55	-0.20	-2.58
TU	18.40	-0.40	-2.13
IRPC	5.80	-0.10	-1.69
KTC	29.75	-0.50	-1.65
SAWAD	50.75	-0.75	-1.46
AP	7.10	-0.10	-1.39
LPN	7.35	-0.10	-1.34
QH	2.98	-0.04	-1.32
STA	16.30	-0.20	-1.21
IVL	48.50	-0.50	-1.02

TFEX Trade Value by Investor Type

SET50 Index Futures

Date	Foreign Investor			Local Institutions			Local Investor			Total	
	Long	Short	Net	Long	Short	Net	Long	Short	Net	Volume	OI
05/02/2019	20,872	21,583	-711	19,064	20,993	-1,929	56,917	54,277	2,640	96,853	236,984

Precious Metal Futures

Date	Foreign Investor			Local Institutions			Local Investor			Total	
	Long	Short	Net	Long	Short	Net	Long	Short	Net	Volume	OI
05/02/2019	1,204	1,306	-102	3,367	3,627	-260	5,573	5,211	362	10,144	39,825