

## SET 50 Index Future (Morning)

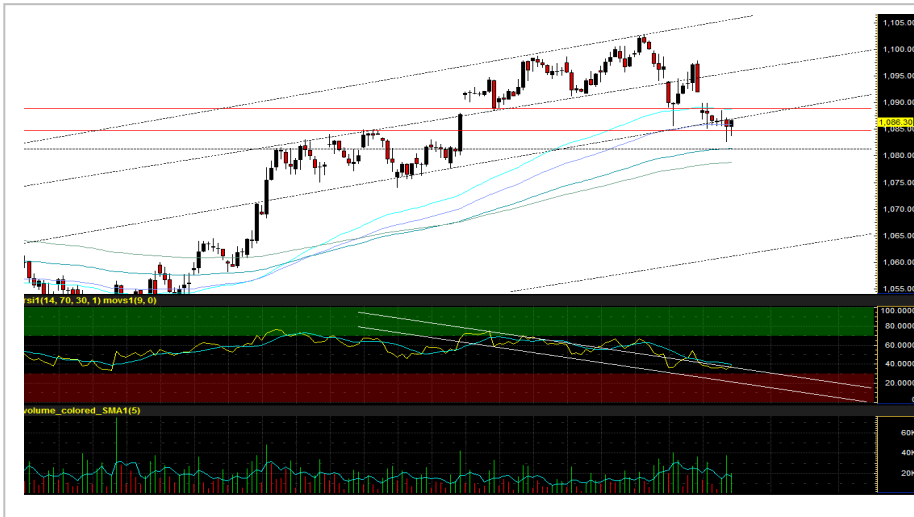

Source: Bisnews

### ความคาดหวังจากสถานการณ์ทางการค้าช่วยหักล้างปัจจัยลบภายในบางส่วน

ภาพรวมตลาดเอเปาะบางมากขึ้นจากสถานการณ์การเลือกตั้งภายในที่มีโอกาสนำไปสู่ความขัดแย้ง และส่งผลให้เกิดกระแสเงินทุนไหลออกในระยะสั้นทั้งในตลาดพันธบัตรและหุ้น (เงินบาทพลิกอ่อนค่าแรงกว่าภูมิภาค ประกอบกับ เริ่มเห็นสัญญาณการกลับมา Short ตัว SET50 Index ของนักลงทุนต่างชาติมากขึ้นถึง 1.4 หมื่นสัญญา วานนี้) ขณะที่ ภาพการชะลอตัวของเศรษฐกิจโลก รวมถึงตัวเลขคาดการณ์กำไรของกลุ่มบริษัทจดทะเบียนที่ลดลงอย่างต่อเนื่อง (Earning recession) ยังคงเป็นปัจจัยกดดันหลักที่ทำให้กรอบการฟื้นตัวของราคาหุ้นยังจำกัด อย่างไรก็ตาม ตลาดได้รับ sentiment เชิงบวกบางส่วนจากความเป็นไปได้ที่อาจมีการเลื่อนกำหนดเส้นตายสำหรับการบรรลุข้อตกลงการค้าระหว่างจีน-สหรัฐฯ ออกไปจากเดิมซึ่งกำหนดไว้ในวันที่ 1 มี.ค. มองเป็นปัจจัยที่อาจเข้ามาช่วยหักล้างประเด็นลบภายในในระยะสั้น แต่ความชัดเจนอาจต้องรอหลังการเจรจาการค้าของเจ้าหน้าที่ระดับสูงในวันที่ 14-15 ก.พ. นี้ ... ด้วยเหตุผลดังกล่าวข้างต้น เรายประเมินทิศทาง S50H19 แวงงตัวในกรอบ โดยให้แนวรับที่ 1085-1081 จุด และแนวต้านที่ 1088-1090 จุด

**กลยุทธ์ :** นักลงทุนที่ยังไม่มีสถานะแนะนำเพียง wait & see... กรณีที่ S50H19 หลุดลงต่ำกว่า 1085 จุด จะเป็นการเปิด downside ลงทดสอบ 1081-1080 จุด นักเก็งกำไรอาจพิจารณาเปิดสถานะ Short เพื่อการเก็งกำไรระยะสั้น โดยมีเป้าหมายในการทำกำไรอยู่ที่ 1081-1076 จุด กำหนดจุดตัดขาดทุนที่ระดับดัชนี > 1090 จุด

### Recommend Portfolio

| Date      | Symbol | Order | Price | Point change | Status |
|-----------|--------|-------|-------|--------------|--------|
| 12 Feb 19 | S50H19 | -     | -     | -            | -      |

รายงานฉบับนี้จัดทำขึ้นโดยข้อมูลเฉพาะที่ปรากฏและอาจมีความคลาดเคลื่อนได้ ผู้ใช้ควรตรวจสอบความถูกต้องและความสมบูรณ์ของข้อมูลก่อนใช้ โดยกระทรวงพาณิชย์, ยูเอชเอ, เอเชียแปซิฟิก (ประเทศไทย), จากัด (มหาชน) ผู้จัดทำ ขอสงวนสิทธิ์ในการเปลี่ยนแปลงความเห็นหรือประมาณการต่าง ๆ ที่ปรากฏในรายงานฉบับนี้ โดยไม่ต้องแจ้งล่วงหน้า รายงานฉบับนี้มีวัตถุประสงค์เพื่อใช้ประกอบการตัดสินใจของนักลงทุน โดยไม่ได้เป็นการชี้นำ ชักชวนให้นักลงทุนทำการซื้อขายหลักทรัพย์ หรือตราสารทางการเงินใดๆ ที่ปรากฏในรายงาน

| Recommendation |             |
|----------------|-------------|
| WAIT & SEE     |             |
| Open           | -           |
| Stop loss      | -           |
| Target         | -           |
| TRADING RANGE  |             |
| Support        | 1085 / 1081 |
| Resistance     | 1088 / 1095 |

นักวิเคราะห์สัญญาซื้อขาย  
ล่วงหน้า

ชัยวัฒน์ อาศิระวิชัย

02-659-8301

นักวิเคราะห์หลักทรัพย์,  
ผู้ช่วยนักวิเคราะห์สัญญาซื้อขาย  
ล่วงหน้า

ทรรศิน กลิ่นถนอม

02-659-8025

## GOH19 (Morning)

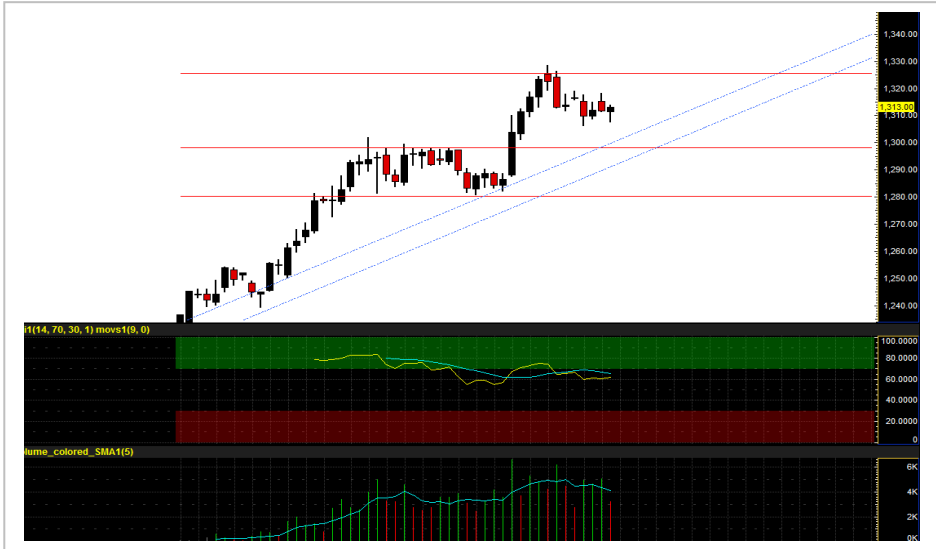

Source: Bisnews

### Recommendation

### LONG

|                      |             |
|----------------------|-------------|
| Open Long            | > 1320      |
| Stop loss            | < 1315      |
| Target               | 1325-1330   |
| <b>TRADING RANGE</b> |             |
| Support              | 1309 / 1310 |
| Resistance           | 1320 / 1325 |

### ราคาทองคำใกล้ฟื้น

ปัจจัยขับเคลื่อนทิศทางหลักของราคาทองคำยังคงเป็นประเด็นภาวะเศรษฐกิจโลกที่โตชะลอ และการอ่อนค่าของเงินเหรียญ จากการลดระดับความเข้มงวดทางการเงินของเฟด โดยเรา เชื่อว่าการปรับฐานของราคาทองคำใกล้ถึงจุดสิ้นสุดเมื่อพิจารณาจากค่าเงินเหรียญในปัจจุบันที่ค่อนข้างแพงกว่าความเป็นจริง (ขึ้นทดสอบ 97 เหรียญ ซึ่งใกล้ High เดิมที่ 97.5 เหรียญ) ซึ่งขัดแย้งกับทิศทางเศรษฐกิจของสหรัฐฯที่มีแนวโน้มชะลอตัว รวมถึง downside จากการชะลอปรับขึ้นอัตราดอกเบี้ยและความเสี่ยงของการเกิด government shutdown หลังวันที่ 15 ก.พ. นี้

**กลยุทธ์ :** สำหรับนักลงทุนที่รับความเสี่ยงได้ต่ำ อาจพิจารณาเปิดสถานะ Long หากราคา Gold spot สามารถยืนเหนือ 1315 เหรียญต่อออนซ์ ได้ (หรือ 1320 จุด สำหรับ GOH19)

นักวิเคราะห์สัญญาซื้อขาย  
ล่วงหน้า

ชัยวัฒน์ อาศิระวิชัย

02-659-8301

นักวิเคราะห์หลักทรัพย์,  
ผู้ช่วยนักวิเคราะห์สัญญาซื้อขาย  
ล่วงหน้า

ทรรดิน กลิ่นถนอม

02-659-8025

### Recommend Portfolio

| Date      | Symbol | Order     | Price  | Point change | Status  |
|-----------|--------|-----------|--------|--------------|---------|
| 12 Feb 19 | GOH19  | Open Long | > 1320 | -            | Pending |

รายงานฉบับนี้จัดทำขึ้นโดยข้อมูลจากแหล่งข่าวที่น่าเชื่อถือและข้อมูลในอดีต แต่ไม่เป็นการยืนยันความถูกต้องและความสมบูรณ์ของข้อมูลในอนาคต โดยบริษัทหลักทรัพย์ ยูเอสบีเคเอช (ประเทศไทย) จำกัด (มหาชน) ผู้จัดทำขอสงวนสิทธิ์ในการเปลี่ยนแปลงความเห็นหรือประมาณการณวันที่ปรากฏในรายงานฉบับนี้ โดยไม่ต้องแจ้งล่วงหน้า รายงานฉบับนี้ไม่มีวัตถุประสงค์เพื่อใช้ประกอบการตัดสินใจของนักลงทุน โดยไม่ได้เป็นการชี้นำ ชักชวนให้นักลงทุนทำการซื้อหรือขายหลักทรัพย์ หรือตราสารทางการเงินใดๆ ที่ปรากฏในรายงาน

## Index Futures Focus

| SET50<br>Index Futures | Contract<br>Month | Settle Price |           |              | Open Interest |         |           |         |           |         |           |         |           |  |
|------------------------|-------------------|--------------|-----------|--------------|---------------|---------|-----------|---------|-----------|---------|-----------|---------|-----------|--|
|                        |                   | 11-Feb-19    | 08-Feb-19 | Change       | 11-Feb-19     | (+/-)   | 08-Feb-19 | (+/-)   | 07-Feb-19 | (+/-)   | 06-Feb-19 | (+/-)   | 05-Feb-19 |  |
| S50G19                 | Feb 2019          | 1,089.80     | 1,097.30  | -7.5 -0.68 % | 292           | 2.46 %  | 285       | -6.86 % | 306       | 3.38 %  | 296       | 4.23 %  | 284       |  |
| S50H19                 | Mar 2019          | 1,086.30     | 1,093.00  | -6.7 -0.61 % | 201,853       | -3.23 % | 208,589   | 1.69 %  | 205,117   | -3.95 % | 213,548   | 2.80 %  | 207,727   |  |
| S50J19                 | Apr 2019          | 1,081.40     | 1,087.50  | -6.1 -0.56 % | 77            | 0.00 %  | 77        | -6.10 % | 82        | -1.20 % | 83        | 18.57 % | 70        |  |
| S50M19                 | Jun 2019          | 1,081.00     | 1,086.90  | -5.9 -0.54 % | 20,861        | 2.12 %  | 20,427    | -0.46 % | 20,521    | 4.83 %  | 19,575    | 1.35 %  | 19,315    |  |
| S50U19                 | Sep 2019          | 1,077.00     | 1,083.00  | -6 -0.55 %   | 7,156         | 0.28 %  | 7,136     | -0.74 % | 7,189     | 2.73 %  | 6,998     | 0.14 %  | 6,988     |  |
| S50Z19                 | Dec 2019          | 1,076.10     | 1,082.40  | -6.3 -0.58 % | 3,020         | 5.59 %  | 2,860     | 3.40 %  | 2,766     | 3.29 %  | 2,678     | 3.00 %  | 2,600     |  |

## Block Trade Focus

### Most Active Volume(Contract)

| Single<br>Stock Futures | Contract<br>Month | * Volume<br>(Contract) | Settle Price |           |               | Open Interest |          |           |          |           |         |           |          |           |  |
|-------------------------|-------------------|------------------------|--------------|-----------|---------------|---------------|----------|-----------|----------|-----------|---------|-----------|----------|-----------|--|
|                         |                   |                        | 11-Feb-19    | 08-Feb-19 | Change        | 11-Feb-19     | (+/-)    | 08-Feb-19 | (+/-)    | 07-Feb-19 | (+/-)   | 06-Feb-19 | (+/-)    | 05-Feb-19 |  |
| JASM19                  | Jun 2019          | 10,927                 | 5.43         | 5.40      | 0.03 0.56 %   | 16,070        | 120.59 % | 7,285     | -5.61 %  | 7,718     | 0.00 %  | 7,718     | 0.00 %   | 7,718     |  |
| JASH19                  | Mar 2019          | 7,627                  | 5.51         | 5.46      | 0.05 0.92 %   | 54,695        | 6.91 %   | 51,159    | 13.10 %  | 45,232    | 16.78 % | 38,732    | 2.92 %   | 37,632    |  |
| TMBH19                  | Mar 2019          | 6,186                  | 2.24         | 2.26      | -0.02 -0.88 % | 86,819        | -5.42 %  | 91,796    | -4.18 %  | 95,802    | -2.10 % | 97,854    | -3.15 %  | 101,037   |  |
| TRUEH19                 | Mar 2019          | 5,148                  | 5.20         | 5.19      | 0.01 0.19 %   | 47,852        | -9.20 %  | 52,700    | 8.14 %   | 48,732    | 21.27 % | 40,185    | 0.01 %   | 40,179    |  |
| WHAH19                  | Mar 2019          | 4,120                  | 4.28         | 4.30      | -0.02 -0.47 % | 17,487        | 12.56 %  | 15,536    | -27.36 % | 21,389    | -1.09 % | 21,624    | -13.71 % | 25,060    |  |
| PTTEPH19                | Mar 2019          | 4,083                  | 120.11       | 121.21    | -1.10 -0.91 % | 6,696         | 79.71 %  | 3,726     | -0.93 %  | 3,761     | 2.76 %  | 3,660     | -0.92 %  | 3,694     |  |
| BLANDH19                | Mar 2019          | 4,048                  | 1.66         | 1.69      | -0.03 -1.78 % | 84,663        | -2.47 %  | 86,805    | -1.11 %  | 87,776    | 0.00 %  | 87,776    | 0.56 %   | 87,283    |  |
| QHM19                   | Jun 2019          | 4,014                  | 2.92         | 2.94      | -0.02 -0.68 % | 14,184        | 16.55 %  | 12,170    | -9.58 %  | 13,459    | -3.58 % | 13,959    | 5.68 %   | 13,209    |  |
| CHGH19                  | Mar 2019          | 4,000                  | 2.00         | 2.02      | -0.02 -0.99 % | 28,176        | -12.43 % | 32,176    | 0.00 %   | 32,176    | 14.14 % | 28,190    | 0.01 %   | 28,186    |  |
| TBM19                   | Jun 2019          | 3,547                  | 2.19         | 2.26      | -0.07 -3.10 % | 12,594        | -10.34 % | 14,047    | -10.88 % | 15,762    | -5.97 % | 16,762    | 3.07 %   | 16,262    |  |

### Most Active OI (Contract)

| Single<br>Stock Futures | Contract<br>Month | Volume<br>(Contract) | * Open Interest |         |           |         |           |         |           |         |           |           | Settle Price |              |  |
|-------------------------|-------------------|----------------------|-----------------|---------|-----------|---------|-----------|---------|-----------|---------|-----------|-----------|--------------|--------------|--|
|                         |                   |                      | *11-Feb-19      | (+/-)   | 08-Feb-19 | (+/-)   | 07-Feb-19 | (+/-)   | 06-Feb-19 | (+/-)   | 05-Feb-19 | 11-Feb-19 | 08-Feb-19    | Change       |  |
| SIRIH19                 | Mar 2019          | 2,499                | 174,293         | -1.31 % | 176,607   | 0.73 %  | 175,320   | -0.63 % | 176,424   | -0.08 % | 176,563   | 1.28      | 1.29         | -0.01 -0.8 % |  |
| BLANDM19                | Jun 2019          | 3                    | 157,237         | 0.00 %  | 157,237   | -0.32 % | 157,734   | 0.00 %  | 157,733   | -0.01 % | 157,741   | 1.66      | 1.69         | -0.03 -1.8 % |  |
| TMBH19                  | Mar 2019          | 6,186                | 86,819          | -5.42 % | 91,796    | -4.18 % | 95,802    | -2.10 % | 97,854    | -3.15 % | 101,037   | 2.24      | 2.26         | -0.02 -0.9 % |  |
| BLANDH19                | Mar 2019          | 4,048                | 84,663          | -2.47 % | 86,805    | -1.11 % | 87,776    | 0.00 %  | 87,776    | 0.56 %  | 87,283    | 1.66      | 1.69         | -0.03 -1.8 % |  |
| TRUEM19                 | Jun 2019          | 2,031                | 66,666          | 2.30 %  | 65,169    | -4.38 % | 68,156    | 1.48 %  | 67,159    | 0.00 %  | 67,162    | 5.21      | 5.22         | -0.01 -0.2 % |  |
| JASH19                  | Mar 2019          | 7,627                | 54,695          | 6.91 %  | 51,159    | 13.10 % | 45,232    | 16.78 % | 38,732    | 2.92 %  | 37,632    | 5.51      | 5.46         | 0.05 0.92 %  |  |
| APU19                   | Sep 2019          | 0                    | 49,232          | 0.00 %  | 49,232    | 0.05 %  | 49,209    | 1.03 %  | 48,709    | 0.00 %  | 48,709    | 7.09      | 7.19         | -0.1 -1.4 %  |  |
| TRUEH19                 | Mar 2019          | 5,148                | 47,852          | -9.20 % | 52,700    | 8.14 %  | 48,732    | 21.27 % | 40,185    | 0.01 %  | 40,179    | 5.20      | 5.19         | 0.01 0.19 %  |  |
| BANPUH19                | Mar 2019          | 883                  | 43,368          | -1.45 % | 44,004    | 1.12 %  | 43,518    | -1.13 % | 44,017    | -0.45 % | 44,216    | 16.67     | 16.71        | -0.04 -0.2 % |  |
| TPIPLH19                | Mar 2019          | 1,068                | 40,826          | -0.06 % | 40,849    | 1.88 %  | 40,095    | 0.00 %  | 40,095    | 0.01 %  | 40,089    | 2.05      | 2.08         | -0.03 -1.4 % |  |

## Block Trade Focus

### Top Gainer (Underlying)

| Stock  | Close  | Change |      |
|--------|--------|--------|------|
|        |        | (Baht) | (%)  |
| CK     | 26.00  | 0.50   | 1.96 |
| JAS    | 5.65   | 0.10   | 1.80 |
| CENTEL | 46.00  | 0.75   | 1.66 |
| STEC   | 22.50  | 0.30   | 1.35 |
| DTAC   | 47.75  | 0.50   | 1.06 |
| AAV    | 4.30   | 0.04   | 0.94 |
| HANA   | 35.00  | 0.25   | 0.72 |
| HMPRO  | 15.30  | 0.10   | 0.66 |
| VGI    | 7.90   | 0.05   | 0.64 |
| BBL    | 212.00 | 1.00   | 0.47 |

### Top Loss (Underlying)

| Stock  | Close  | Change |       |
|--------|--------|--------|-------|
|        |        | (Baht) | (%)   |
| THCOM  | 7.80   | -0.85  | -9.83 |
| INTUCH | 54.25  | -2.75  | -4.82 |
| KCE    | 30.00  | -1.50  | -4.76 |
| SAMART | 7.05   | -0.30  | -4.08 |
| BEC    | 6.25   | -0.25  | -3.85 |
| ADVANC | 181.00 | -7.00  | -3.72 |
| CBG    | 39.50  | -1.25  | -3.07 |
| LH     | 10.60  | -0.30  | -2.75 |
| KTC    | 30.50  | -0.75  | -2.40 |
| BDMS   | 23.40  | -0.50  | -2.09 |

## TFEX Trade Value by Investor Type

### SET50 Index Futures

| Date       | Foreign Investor |        |         | Local Institutions |        |       | Local Investor |        |       | Total   |         |
|------------|------------------|--------|---------|--------------------|--------|-------|----------------|--------|-------|---------|---------|
|            | Long             | Short  | Net     | Long               | Short  | Net   | Long           | Short  | Net   | Volume  | OI      |
| 11/02/2019 | 23,908           | 38,627 | -14,719 | 38,003             | 32,793 | 5,210 | 83,634         | 74,125 | 9,509 | 145,545 | 233,259 |

### Precious Metal Futures

| Date       | Foreign Investor |        |       | Local Institutions |        |     | Local Investor |        |        | Total  |        |
|------------|------------------|--------|-------|--------------------|--------|-----|----------------|--------|--------|--------|--------|
|            | Long             | Short  | Net   | Long               | Short  | Net | Long           | Short  | Net    | Volume | OI     |
| 11/02/2019 | 13,363           | 11,344 | 2,019 | 16,028             | 15,568 | 460 | 13,579         | 16,058 | -2,479 | 42,970 | 42,742 |