

SET 50 Index Future (Morning)

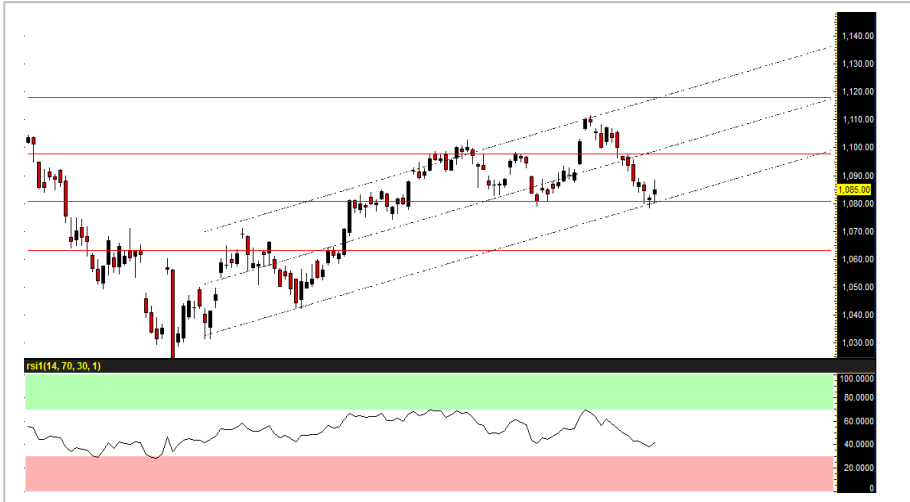

Source: Bisnews

Recommendation

SHORT

Open Short	1098-1100
Stop loss	>1106
Target	1090-1088
TRADING RANGE	
Support	1098 / 1100
Resistance	1085 / 1090

การฟื้นตัวยังประหลาด เน้นดัก short ที่แนวต้าน

นักลงทุนต่างชาติยังคงถอนเงินออกจากตลาดหุ้นรวมถึงเปิดสถานะ short ใน SET50 Index future ต่อเนื่องเป็นวันที่ 4 ท่ามกลางเงินบาทที่พลิกอ่อนค่าสูงสุดในรอบ 1 เดือน ขณะที่ ความน่าสนใจในการลงทุนของตลาดหุ้นไทยถูกถ่วงด้วยตัวเลขกำไรสุทธิ (EPS) ที่อ่อนแอ ส่งผลให้ ภาพระยะสั้นยังคงยากต่อการกลับตัวเป็นขาขึ้นแม้ว่าวันนี้จะมีแรงซื้อกลับเข้ามาบ้างตามความคาดหวังเกี่ยวกับประเด็นข้อขัดแย้งทางการเมืองที่คาดชัดเจนขึ้นหลังการตัดสินใจของพรรค พชช. ในวันที่ 7 มี.ค.... ทั้งนี้ เรายังคงเน้นกลยุทธ์การเปิดสถานะ short ดักบริเวณแนวต้าน

กลยุทธ์ : รอเปิด Short บริเวณ 1098-1100 จุด โดยมีเป้าหมายการทำกำไรอยู่ที่ 1090-1088 จุด... ตัดขาดทุนที่ระดับดัชนี > 1106 จุด

นักวิเคราะห์สัญญาซื้อขาย

ล่วงหน้า

ชัยวัฒน์ อาศิระวิชัย

02-659-8301

นักวิเคราะห์หลักทรัพย์,

ผู้ช่วยนักวิเคราะห์สัญญาซื้อขาย

ล่วงหน้า

ทรงศิน กลิ่นถนอม

02-659-8025

Recommend Portfolio

Date	Symbol	Order	Price	Point change	Status
6 Mar 19	S50H19	Open Short	1098-1100	-	Pending

รายงานฉบับนี้จัดทำขึ้นโดยข้อมูลเท่าที่ปรากฏและเชื่อว่าเป็นที่น่าเชื่อถือได้แต่ไม่ถือเป็นการยืนยันความถูกต้องและความสมบูรณ์ของข้อมูลนั้นๆ โดยบริษัทหลักทรัพย์ ยูเอสบี เคย์เฮียน(ประเทศไทย) จำกัด (มหาชน) ผู้จัดทำขอสงวนสิทธิ์ในการเปลี่ยนแปลงความเห็นหรือประมาณการณต่างๆที่ปรากฏในรายงานฉบับนี้ โดยไม่ต้องแจ้งล่วงหน้า รายงานฉบับนี้มีวัตถุประสงค์เพื่อใช้ประกอบการตัดสินใจของนักลงทุน โดยไม่ได้เป็นการชี้นำ ชักชวนให้นักลงทุนทำการซื้อหรือขายหลักทรัพย์ หรือตราสารทางการเงินใดๆ ที่ปรากฏในรายงาน

GOH19 (Morning)



Source: Bisnews

Recommendation

LONG

Open Long	1280-1282
Stop loss	< 1279
Target	1291-1295
TRADING RANGE	
Support	1280
Resistance	1295

ปัจจัยกดดันหลักมาจากเงินเฟ้อที่แข็งแกร่ง

ไม่แน่นอนตัวยังอยู่ในเชิงลบหลังถูกเงินเฟ้อที่แข็งแกร่งกดดันหนัก ขณะที่ ตลาดหลังซิมซบ การส่งสัญญาณนโยบายการเงินที่ผ่อนคลายของเฟดมาเป็นเวลาพอสมควรแล้วก็เริ่มที่จะหันมาให้น้ำหนักกับโอกาสที่เฟดจะมีการปรับขึ้นอัตราดอกเบี้ยในช่วงครึ่งปีหลังมากขึ้น (greater chance for a rate hike than cut this year)

กลยุทธ์ : รอเปิด Long บริเวณ 1280-1282 จุด โดยมีเป้าหมายการทำการกำไรอยู่ที่ 1291-1295 จุด... ตัดขาดทุนที่ระดับดัชนี < 1279 จุด

นักวิเคราะห์สัญญาซื้อขาย
ล่วงหน้า

ชัยวัฒน์ อาศิระวิชัย

02-659-8301

นักวิเคราะห์หลักทรัพย์,
ผู้ช่วยนักวิเคราะห์สัญญาซื้อขาย
ล่วงหน้า

ทรรศิน กลิ่นถนอม

02-659-8025

Recommend Portfolio

Date	Symbol	Order	Price	Point change	Status
6 Mar 19	GOH19	Open Long	1280-1282	-	Pending

รายงานฉบับนี้จัดทำขึ้นโดยข้อมูลเท่าที่ปรากฏและเชื่อว่าเป็นที่น่าเชื่อถือได้แต่ไม่ถือเป็นการยืนยันความถูกต้องและความสมบูรณ์ของข้อมูลใดๆ โดยบริษัทหลักทรัพย์ ยูเอสบี เคย์เฮียน(ประเทศไทย) จำกัด (มหาชน) ผู้จัดทำ ขอสงวนสิทธิ์ในการเปลี่ยนแปลงความเห็นหรือประมาณการณต่างๆที่ปรากฏในรายงานฉบับนี้ โดยไม่ต้องแจ้งล่วงหน้า รายงานฉบับนี้มีวัตถุประสงค์เพื่อใช้ประกอบการตัดสินใจของนักลงทุน โดยไม่ได้เป็นการชี้แนะ ชักชวนให้นักลงทุนทำการซื้อหรือขายหลักทรัพย์ หรือตราสารทางการเงินใดๆ ที่ปรากฏในรายงาน

WHAH19 (Morning)



Source: Bisnews

เก็งกำไรในกรอบ รับจิตวิทยาเชิงบวกจากประเด็นการเมืองที่คาดชัดเจน

เราประเมินราคาหุ้นได้รับจิตวิทยาเชิงบวกเกี่ยวกับประเด็นข้อขัดแย้งทางการเมืองที่คาดชัดเจนขึ้นหลังการตัดสินใจของพรรค พชช. ในวันที่ 7 มี.ค.นี้ ขณะที่ เครื่องมือทางเทคนิคส่งสัญญาณฟื้นตัวในระยะสั้น (RSI ทำรูปแบบ bullish divergence อ่อนๆ) เรายังมองเป็นโอกาสเล่นเก็งกำไรในกรอบ

กลยุทธ์ : เปิด Long บริเวณ 4.17-4.20 จุด โดยมีเป้าหมายการทำการกำไรอยู่ที่ 4.27-4.29 จุด... ตัดขาดทุนที่ระดับดัชนี < 4.15 จุด

Recommendation

LONG

Open Long	4.17-4.20
Stop loss	< 4.15
Target	4.27-4.29
TRADING RANGE	
Support	4.13 / 4.12
Resistance	4.27 / 4.29

นักวิเคราะห์สัญญาซื้อขาย

ล่วงหน้า

ชัยวัฒน์ อาศิระวิชัย

02-659-8301

นักวิเคราะห์หลักทรัพย์,

ผู้ช่วยนักวิเคราะห์สัญญาซื้อขาย

ล่วงหน้า

ทรรศิน กลิ่นถนอม

02-659-8025

Recommend Portfolio

Date	Symbol	Order	Price	Point change	Status
6 Mar 19	WHAH19	Open Long	4.17-4.20	-	Pending

รายงานฉบับนี้จัดทำขึ้นโดยข้อมูลเท่าที่ปรากฏและเชื่อว่าเป็นที่น่าเชื่อถือได้แต่ไม่ถือเป็นการยืนยันความถูกต้องและความสมบูรณ์ของข้อมูลนั้นๆ โดยบริษัทหลักทรัพย์ ยูโอบี เคย์ฮัน (ประเทศไทย) จำกัด (มหาชน) ผู้จัดทำ ขอสงวนสิทธิ์ในการเปลี่ยนแปลงความเห็นหรือประมาณการต่างๆที่ปรากฏในรายงานฉบับนี้ โดยไม่ต้องแจ้งล่วงหน้า รายงานฉบับนี้มีวัตถุประสงค์เพื่อใช้ประกอบการตัดสินใจของนักลงทุน โดยไม่ได้เป็นการชี้แนะ ชักชวนให้นักลงทุนทำการซื้อหรือขายหลักทรัพย์ หรือตราสารทางการเงินใดๆ ที่ปรากฏในรายงาน

Index Futures Focus

SET50 Index Futures	Contract Month	Settle Price			Open Interest								
		05-Mar-19	04-Mar-19	Change	05-Mar-19	(+/-)	04-Mar-19	(+/-)	01-Mar-19	(+/-)	28-Feb-19	(+/-)	27-Feb-19
S50H19	Mar 2019	1,085.00	1,084.00	1 0.09 %	235,772	0.47 %	234,665	-2.68 %	241,136	4.46 %	230,830	2.20 %	225,862
S50J19	Apr 2019	1,080.70	1,077.70	3 0.28 %	162	5.19 %	154	0.00 %	154	2.67 %	150	-2.60 %	154
S50K19	May 2019	1,082.80	1,081.80	1 0.09 %	188	0.00 %	188	3.87 %	181	166.18 %	68	260.00 %	5
S50M19	Jun 2019	1,080.60	1,080.20	0.4 0.04 %	32,660	0.82 %	32,395	4.70 %	30,940	5.06 %	29,451	5.61 %	27,886
S50U19	Sep 2019	1,076.30	1,076.50	-0.2 -0.02 %	7,353	0.20 %	7,338	1.05 %	7,262	-0.41 %	7,292	6.97 %	6,817
S50Z19	Dec 2019	1,076.40	1,075.50	0.9 0.08 %	3,981	0.28 %	3,970	4.17 %	3,811	1.84 %	3,742	3.03 %	3,632

Block Trade Focus

Most Active Volume(Contract)

Single Stock Futures	Contract Month	* Volume (Contract)	Settle Price			Open Interest								
			05-Mar-19	04-Mar-19	Change	05-Mar-19	(+/-)	04-Mar-19	(+/-)	01-Mar-19	(+/-)	28-Feb-19	(+/-)	27-Feb-19
PTTM19	Jun 2019	11,158	47.92	47.61	0.31 0.65 %	13,762	191.94 %	4,714	-8.96 %	5,178	-1.22 %	5,242	6.85 %	4,906
TRUEZ19	Dec 2019	7,150	4.86	4.92	-0.06 -1.22 %	28,167	34.02 %	21,017	372.68 %	1,014	-88.49 %	8,806	213.83 %	2,806
TRUEM19	Jun 2019	5,268	4.88	4.84	0.04 0.83 %	93,779	3.59 %	90,533	5.89 %	85,498	-2.55 %	87,738	4.10 %	84,279
BEMM19	Jun 2019	4,846	10.03	10.21	-0.18 -1.76 %	14,039	1.16 %	13,878	12.17 %	12,372	0.03 %	12,368	26.28 %	9,794
WHAH19	Mar 2019	4,493	4.20	4.15	0.05 1.20 %	13,447	-20.68 %	16,953	-2.75 %	17,433	9.59 %	15,907	-13.56 %	18,402
PTTGCH19	Mar 2019	4,468	69.10	69.00	0.10 0.14 %	3,704	-51.00 %	7,559	92.73 %	3,922	-15.13 %	4,621	10.37 %	4,187
BECH19	Mar 2019	4,176	6.79	6.40	0.39 6.09 %	3,942	58.57 %	2,486	-22.51 %	3,208	-11.09 %	3,608	4.40 %	3,456
CKPM19	Jun 2019	3,506	4.76	4.82	-0.06 -1.24 %	7,636	35.63 %	5,630	56.00 %	3,609	-0.06 %	3,611	0.08 %	3,608
AOTH19	Mar 2019	3,332	67.73	67.05	0.68 1.01 %	7,295	66.67 %	4,377	-0.93 %	4,418	-0.29 %	4,431	9.33 %	4,053
CKPH19	Mar 2019	3,132	4.81	4.81	0.00 0.00 %	9,380	-14.08 %	10,917	-8.42 %	11,921	-0.81 %	12,018	-11.06 %	13,512

Most Active OI (Contract)

Single Stock Futures	Contract Month	Volume (Contract)	* Open Interest						Settle Price					
			*05-Mar-19	(+/-)	04-Mar-19	(+/-)	01-Mar-19	(+/-)	28-Feb-19	(+/-)	27-Feb-19	05-Mar-19	04-Mar-19	Change
SIRIU19	Sep 2019	0	291,150	0.00 %	291,150	0.00 %	291,150	0.00 %	291,150	-0.65 %	293,050	1.24	1.25	-0.01 -0.8 %
SIRIH19	Mar 2019	588	178,314	-0.26 %	178,770	-0.02 %	178,813	0.00 %	178,812	-0.17 %	179,116	1.29	1.30	-0.01 -0.8 %
BLANDM19	Jun 2019	507	137,278	0.37 %	136,771	0.00 %	136,772	-0.36 %	137,272	0.00 %	137,272	1.63	1.63	0 0 %
JASH19	Mar 2019	582	134,779	-0.37 %	135,275	-18.46 %	165,907	4.74 %	158,401	3.24 %	153,424	5.70	5.75	-0.05 -0.9 %
TRUEM19	Jun 2019	5,268	93,779	3.59 %	90,533	5.89 %	85,498	-2.55 %	87,738	4.10 %	84,279	4.88	4.84	0.04 0.83 %
BLANDH19	Mar 2019	174	81,930	0.08 %	81,867	0.06 %	81,817	-0.53 %	82,249	-0.65 %	82,783	1.63	1.64	-0.01 -0.6 %
TMBH19	Mar 2019	139	76,598	-0.03 %	76,623	-0.02 %	76,637	0.03 %	76,612	-3.22 %	79,164	2.26	2.25	0.01 0.44 %
JASM19	Jun 2019	1,050	72,458	1.47 %	71,408	73.17 %	41,235	3.87 %	39,697	1.28 %	39,196	5.58	5.75	-0.2 -3 %
TPIPLH19	Mar 2019	500	43,225	1.17 %	42,725	-0.09 %	42,763	1.04 %	42,323	0.00 %	42,321	2.06	2.06	0 0 %
BANPUH19	Mar 2019	435	41,354	-0.23 %	41,450	-1.45 %	42,058	-1.26 %	42,594	0.75 %	42,277	16.40	16.15	0.3 1.55 %

Block Trade Focus

Top Gainer (Underlying)

Stock	Close	Change	
		(Baht)	(%)
SAMART	7.55	0.45	6.34
BEC	6.85	0.40	6.20
CBG	57.75	3.00	5.48
TOP	72.50	2.75	3.94
AMATA	21.30	0.70	3.40
STA	13.10	0.40	3.15
THAI	12.90	0.30	2.38
PTG	10.20	0.20	2.00
WHA	4.20	0.08	1.94
JAS	5.70	0.10	1.79

Top Loss (Underlying)

Stock	Close	Change	
		(Baht)	(%)
PTTGC	69.00	-2.25	-3.16
BEM	10.10	-0.20	-1.94
GLOBAL	17.90	-0.30	-1.65
MINT	38.25	-0.50	-1.29
SIRI	1.38	-0.01	-0.72
BLAND	1.61	-0.01	-0.62
MTC	44.75	-0.25	-0.56
KBANK	193.50	-1.00	-0.51
RATCH	54.00	-0.25	-0.46
BDMS	23.50	-0.10	-0.42

TFEX Trade Value by Investor Type

SET50 Index Futures

Date	Foreign Investor			Local Institutions			Local Investor			Total	
	Long	Short	Net	Long	Short	Net	Long	Short	Net	Volume	OI
05/03/2019	36,734	38,353	-1,619	29,942	31,910	-1,968	84,798	81,211	3,587	151,474	280,116

Precious Metal Futures

Date	Foreign Investor			Local Institutions			Local Investor			Total	
	Long	Short	Net	Long	Short	Net	Long	Short	Net	Volume	OI
05/03/2019	2,461	6,364	-3,903	7,846	8,587	-741	14,768	10,124	4,644	25,075	42,831