

SET 50 Index Future (Morning)

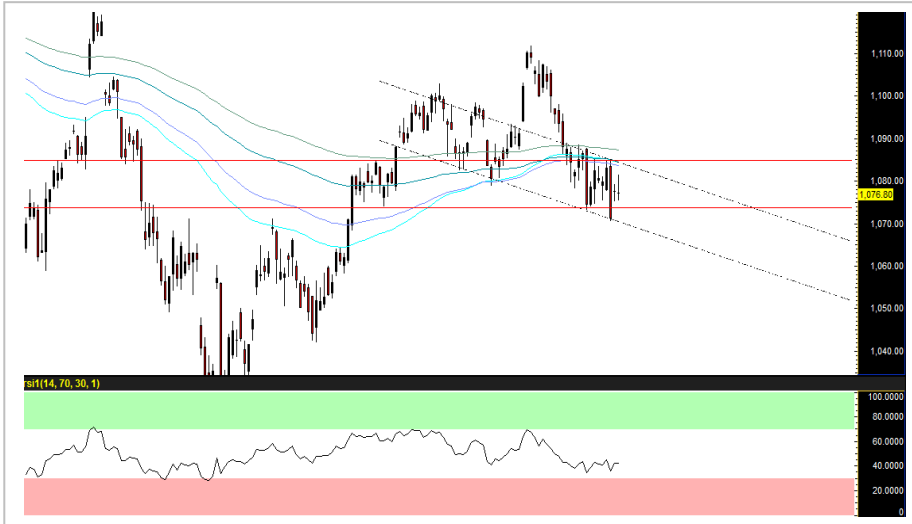

Source: Bisnews

Recommendation

WAIT & SEE

Open	-
Stop loss	-
Target	-
TRADING RANGE	
Support	1075 / 1071
Resistance	1083 / 1085

ยังไม่พบปัจจัยบวกใหม่ โหมเมนต์ตลาดคาดซึ่มลงต่อเนื่อง

รัฐสภาอังกฤษโหวตคว่ำร่างข้อตกลงการแยกตัวออกจากสหภาพยุโรป (Brexit) ของนางเทเรซา เมย์ ในช่วงคืนที่ผ่านมาอีกครั้ง ด้วยคะแนน 391-242 เสียง ส่งผลให้สถานการณ์ ณ ปัจจุบันบีบคั้นให้รัฐสภาของอังกฤษต้องเลือกระหว่างการตัดสินใจแยกตัวโดยไร้ข้อตกลง (No-deal Brexit) หรือ ลงมติขยายเวลา deadline การแยกตัวออกไปจากวันที่ 29 มี.ค.นี้ ซึ่งคาดว่าจะได้รับบทสรุปภายในวันพุธนี้... โดยปัจจัยดังกล่าวข้างต้นจะส่งผลให้บรรยากาศการลงทุนในภาพรวมยังคงอยู่ในโทนกลาง-ลบ และทำให้กรอบการฟื้นตัวของดัชนีตลาดหุ้นค่อนข้างจำกัด ขณะที่ปัจจัยภายในประเทศ ตลาดหุ้นไทยยังคงขาดแรงสนับสนุนเชิงบวกจากการเติบโตของตัวเลขกำไรบริษัทจดทะเบียน (กำไรสุทธิตลาดถูกปรับลดประมาณการต่อเนื่อง) รวมถึง ความชัดเจนจากการเลือกตั้งภายในประเทศ (ความไม่แน่นอนเกี่ยวกับการจัดตั้งรัฐบาลหลังเลือกตั้งที่ยังสูง) เราแนะนำเพียง wait & see เพื่อรอประเมินสถานการณ์เพิ่มเติม

กลยุทธ์ : Wait & See

นักวิเคราะห์สัญญาซื้อขาย
ล่วงหน้า

ชัยวัฒน์ อาศิระวิชัย

02-659-8301

นักวิเคราะห์หลักทรัพย์,
ผู้ช่วยนักวิเคราะห์สัญญาซื้อขาย
ล่วงหน้า

ทรรดิน กลิ่นถนอม

02-659-8025

Recommend Portfolio

Date	Symbol	Order	Price	Point change	Status
13 Mar 19	S50H19	-	-	-	-

รายงานฉบับนี้จัดทำขึ้นโดยข้อมูลเท่าที่ปรากฏและเชื่อว่าเป็นที่น่าเชื่อถือได้แต่ไม่ถือเป็นการยืนยันความต้องการและความสมบูรณ์ของข้อมูลนี้ๆ โดยบริษัทหลักทรัพย์ ยูโอบี เคย์ฮัน (ประเทศไทย) จำกัด (มหาชน) ผู้จัดทำขอสงวนสิทธิ์ในการเปลี่ยนแปลงความเห็นหรือประมาณการณต่างๆที่ปรากฏในรายงานฉบับนี้ โดยไม่ต้องแจ้งล่วงหน้า รายงานฉบับนี้มีวัตถุประสงค์เพื่อใช้ประกอบการตัดสินใจของนักลงทุน โดยไม่ได้เป็นการชี้แนะ ชักชวนให้นักลงทุนทำการซื้อหรือขายหลักทรัพย์ หรือตราสารทางการเงินใดๆ ที่ปรากฏในรายงาน

SIRIH19 (Morning)

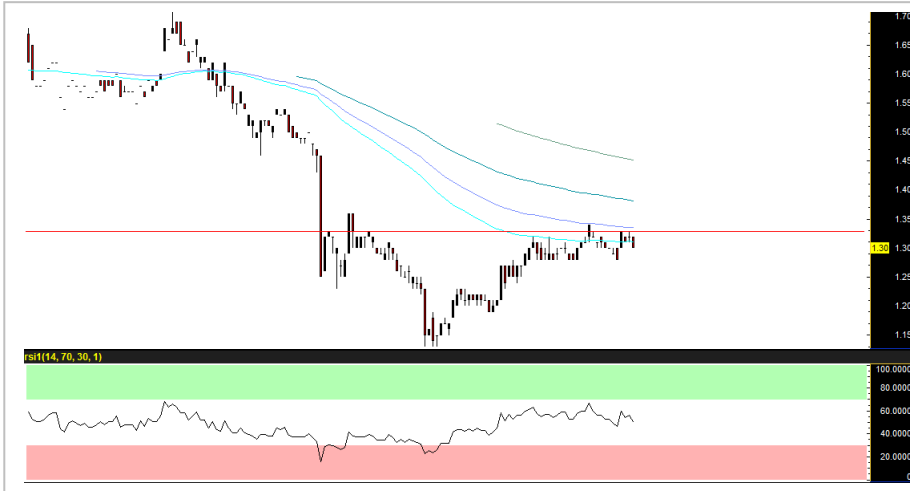

Source: Bisnews

หุ้นขาดอัฟไซค์เชิงพื้นฐาน ราคาเริ่มแนวโน้มเคลื่อนไม่ผ่านแนวต้านที่ 1.4 บาท

นักวิเคราะห์ปรับลดราคาเป้าหมายเชิงพื้นฐานลงอย่างต่อเนื่อง โดยล่าสุดอยู่ที่ประมาณ 1.4 บาท ขณะที่ราคาหุ้นปัจจุบันอยู่ที่ 1.38 บาท ส่งผลให้หุ้นมีความน่าสนใจลดลงและมีโอกาสถูกแรงขายกดดันในช่วงสั้น ประกอบกับปัจจัยกดดันจากมาตรการ LTV ใหม่ ซึ่งทำให้จิตวิทยาการลงทุนยังเป็นลบ... ในด้านกราฟเทคนิค ราคาหุ้นยังติดแนวต้านเดือน พ.ย.61 และ RSI ส่งสัญญาณอ่อนแอแรงลง แนะนำเปิดสถานะ Short เพื่อการเก็งกำไร

กลยุทธ์ : เปิดสถานะ Short บริเวณ 1.33-1.30 จุด กำหนดเป้าหมายทำกำไรอยู่ที่ 1.28-1.25 จุด... ตัดขาดทุนที่ระดับดัชนี > 1.36 จุด

Recommendation

SHORT

Open Short	1.33-1.30
Stop loss	> 1.36
Target	1.28-1.25
TRADING RANGE	
Support	1.28
Resistance	1.40

นักวิเคราะห์หลักทรัพย์ซื้อขาย

ล่วงหน้า

ชัยวัฒน์ อาศิระวิชัย

02-659-8301

นักวิเคราะห์หลักทรัพย์,

ผู้ช่วยนักวิเคราะห์หลักทรัพย์ซื้อขาย

ล่วงหน้า

ทรงคิน กลิ่นถนอม

02-659-8025

Recommend Portfolio

Date	Symbol	Order	Price	Point change	Status
13 Mar 19	SIRIH19	Open Short	1.33-1.30	-	Pending

รายงานฉบับนี้จัดทำขึ้นโดยข้อมูลเท่าที่ปรากฏและเชื่อว่าเป็นที่น่าเชื่อถือได้แต่ไม่ถือเป็นการยืนยันความถูกต้องและความสมบูรณ์ของข้อมูลนั้นๆ โดยบริษัทหลักทรัพย์ ยูโอบี เคย์ฮัน (ประเทศไทย) จำกัด (มหาชน) ผู้จัดทำขอสงวนสิทธิ์ในการเปลี่ยนแปลงความเห็นหรือประมาณการณต่างๆที่ปรากฏในรายงานฉบับนี้ โดยไม่ต้องแจ้งล่วงหน้า รายงานฉบับนี้มีวัตถุประสงค์เพื่อใช้ประกอบการตัดสินใจของนักลงทุน โดยไม่ได้เป็นการชี้นำ ชักชวนให้นักลงทุนทำการซื้อหรือขายหลักทรัพย์ หรือตราสารทางการเงินใดๆ ที่ปรากฏในรายงาน

Index Futures Focus

SET50 Index Futures	Contract Month	Settle Price			Open Interest								
		12-Mar-19	11-Mar-19	Change	12-Mar-19	(+/-)	11-Mar-19	(+/-)	08-Mar-19	(+/-)	07-Mar-19	(+/-)	06-Mar-19
S50H19	Mar 2019	1,076.80	1,071.40	5.4 0.5 %	247,347	0.04 %	247,242	1.85 %	242,763	2.35 %	237,189	-0.12 %	237,473
S50K19	May 2019	1,074.50	1,069.10	5.4 0.51 %	212	2.42 %	207	5.61 %	196	1.03 %	194	0.52 %	193
S50M19	Jun 2019	1,072.80	1,067.70	5.1 0.48 %	37,422	0.37 %	37,285	5.79 %	35,246	1.06 %	34,877	2.79 %	33,929
S50U19	Sep 2019	1,068.90	1,063.80	5.1 0.48 %	7,972	-1.07 %	8,058	5.26 %	7,655	0.24 %	7,637	-0.65 %	7,687
S50Z19	Dec 2019	1,068.80	1,063.80	5 0.47 %	4,063	-3.45 %	4,208	6.77 %	3,941	0.41 %	3,925	-5.74 %	4,164

Block Trade Focus

Most Active Volume(Contract)

Single Stock Futures	Contract Month	* Volume (Contract)	Settle Price			Open Interest								
			12-Mar-19	11-Mar-19	Change	12-Mar-19	(+/-)	11-Mar-19	(+/-)	08-Mar-19	(+/-)	07-Mar-19	(+/-)	06-Mar-19
TPIPLH19	Mar 2019	26,013	2.03	2.02	0.01 0.50 %	17,635	-59.59 %	43,645	0.01 %	43,642	-0.03 %	43,656	-0.16 %	43,724
TMBH19	Mar 2019	13,750	2.15	2.23	-0.08 -3.59 %	64,977	-16.72 %	78,026	0.00 %	78,025	0.64 %	77,530	0.65 %	77,032
TRUEH19	Mar 2019	11,587	4.79	4.85	-0.06 -1.24 %	16,968	-40.03 %	28,292	0.05 %	28,278	-0.13 %	28,314	0.68 %	28,124
TRUEM19	Jun 2019	8,876	4.81	4.85	-0.04 -0.82 %	93,965	-3.23 %	97,102	1.03 %	96,113	0.02 %	96,098	1.05 %	95,095
TMBM19	Jun 2019	7,994	2.11	2.19	-0.08 -3.65 %	26,111	31.97 %	19,786	5.36 %	18,780	-2.56 %	19,274	0.02 %	19,271
MINTM19	Jun 2019	6,500	38.32	38.47	-0.15 -0.39 %	1,834	-57.68 %	4,334	-2.26 %	4,434	0.00 %	4,434	-2.21 %	4,534
GUNKULM19	Jun 2019	5,020	3.05	3.05	0.00 0.00 %	6,686	301.32 %	1,666	0.00 %	1,666	0.00 %	1,666	0.06 %	1,665
JASM19	Jun 2019	5,003	5.69	5.60	0.09 1.61 %	72,966	5.80 %	68,965	-2.82 %	70,964	0.72 %	70,460	0.00 %	70,459
GUNKULH19	Mar 2019	5,000	3.04	3.04	0.00 0.00 %	22,310	-18.31 %	27,310	0.00 %	27,310	-0.04 %	27,322	0.00 %	27,322
BEMM19	Jun 2019	4,553	10.14	9.88	0.26 2.63 %	23,407	24.15 %	18,854	16.93 %	16,124	3.62 %	15,560	6.90 %	14,555

Most Active OI (Contract)

Single Stock Futures	Contract Month	Volume (Contract)	* Open Interest						Settle Price					
			*12-Mar-19	(+/-)	11-Mar-19	(+/-)	08-Mar-19	(+/-)	07-Mar-19	(+/-)	06-Mar-19	12-Mar-19	11-Mar-19	Change
SIRIU19	Sep 2019	0	288,190	0.00 %	288,190	0.01 %	288,150	0.35 %	287,150	-1.37 %	291,150	1.25	1.27	-0.02 -1.6 %
SIRIH19	Mar 2019	2,353	143,604	-1.55 %	145,858	-5.82 %	154,874	-2.21 %	158,374	-10.73 %	177,401	1.30	1.32	-0.02 -1.5 %
BLANDM19	Jun 2019	721	139,855	0.52 %	139,134	0.12 %	138,970	1.07 %	137,499	0.09 %	137,382	1.60	1.62	-0.02 -1.2 %
JASH19	Mar 2019	4,037	131,275	-2.59 %	134,772	-0.74 %	135,777	-0.35 %	136,260	0.36 %	135,775	5.64	5.60	0.04 0.71 %
TRUEM19	Jun 2019	8,876	93,965	-3.23 %	97,102	1.03 %	96,113	0.02 %	96,098	1.05 %	95,095	4.81	4.85	-0.04 -0.8 %
BLANDH19	Mar 2019	405	82,158	0.06 %	82,108	0.18 %	81,963	0.00 %	81,965	-0.01 %	81,973	1.60	1.60	0 0 %
JASM19	Jun 2019	5,003	72,966	5.80 %	68,965	-2.82 %	70,964	0.72 %	70,460	0.00 %	70,459	5.69	5.60	0.09 1.61 %
TMBH19	Mar 2019	13,750	64,977	-16.72 %	78,026	0.00 %	78,025	0.64 %	77,530	0.65 %	77,032	2.15	2.23	-0.08 -3.6 %
APU19	Sep 2019	3,000	50,334	0.00 %	50,334	0.00 %	50,334	0.00 %	50,334	0.00 %	50,334	6.55	6.74	-0.2 -2.8 %
TRUEZ19	Dec 2019	1,651	50,269	3.39 %	48,619	0.00 %	48,619	6.58 %	45,619	5.07 %	43,419	4.90	4.85	0.05 1.03 %

Block Trade Focus

Top Gainer (Underlying)

Stock	Close	Change	
		(Baht)	(%)
ICHI	3.72	0.26	7.51
CBG	60.00	1.75	3.00
EGCO	275.00	8.00	3.00
TU	18.70	0.40	2.19
KCE	25.50	0.50	2.00
BCH	16.20	0.30	1.89
CENTEL	46.25	0.75	1.65
SAWAD	49.75	0.75	1.53
DTAC	53.00	0.75	1.44
HMPRO	15.40	0.20	1.32

Top Loss (Underlying)

Stock	Close	Change	
		(Baht)	(%)
TMB	2.14	-0.10	-4.46
LPN	6.65	-0.25	-3.62
AP	6.70	-0.15	-2.19
THCOM	7.40	-0.15	-1.99
CPF	25.00	-0.50	-1.96
PTG	10.40	-0.20	-1.89
BANPU	15.80	-0.30	-1.86
ITD	2.16	-0.04	-1.82
BEAUTY	6.75	-0.10	-1.46
HANA	34.75	-0.50	-1.42

TFEX Trade Value by Investor Type

SET50 Index Futures

Date	Foreign Investor			Local Institutions			Local Investor			Total	
	Long	Short	Net	Long	Short	Net	Long	Short	Net	Volume	OI
12/03/2019	55,949	44,754	11,195	34,835	33,806	1,029	92,094	104,318	-12,224	182,878	297,222

Precious Metal Futures

Date	Foreign Investor			Local Institutions			Local Investor			Total	
	Long	Short	Net	Long	Short	Net	Long	Short	Net	Volume	OI
12/03/2019	2,560	4,282	-1,722	4,077	4,424	-347	10,443	8,374	2,069	17,080	39,455

Currency Futures

Date	Foreign Investor			Local Institutions			Local Investor			Total	
	Long	Short	Net	Long	Short	Net	Long	Short	Net	Volume	OI
12/03/2019	44	32	12	1,811	2,704	-893	6,262	5,381	881	8,117	23,772