

SET 50 Index Future (Morning)

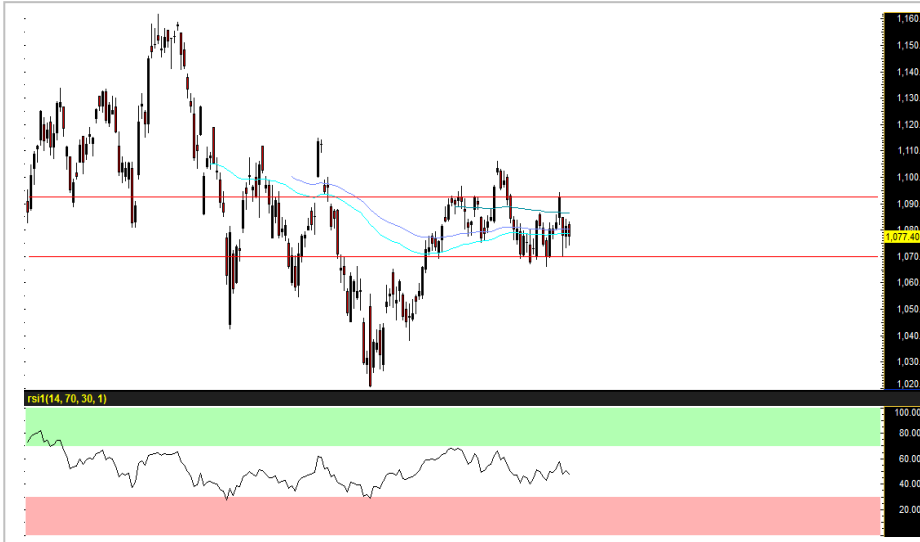

Source: Bisnews

Recommendation

LONG

Open Long	1070-1069
Stop loss	<1064
Target	1080-1085
TRADING RANGE	
Support	1073 / 1070
Resistance	1080 / 1090

ระยะสั้นอาจผันผวน ก่อนฟื้นตัวในช่วงถัดไป

เราประเมินทิศทางตลาดหุ้นไทยอาจผันผวนในกรอบก่อนมีทิศทางชัดเจนในสัปดาห์หน้า หลัง กกต. เตรียมประกาศผลนับคะแนนการเลือกตั้ง สส. อย่างเป็นทางการในวันพรุ่งนี้ ซึ่งจะช่วยปลด overhang และเพิ่มความชัดเจนต่อการเดินหน้าจัดตั้งรัฐบาลเสียงข้างมากในสภาล่าง รวมถึง ประเด็นอื่นๆ ที่คาดว่าจะเข้ามาช่วยหนุนโมเมนตัมการฟื้นตัวของตลาดในช่วงถัดไป อาทิ การปรับเพิ่มเกณฑ์คำนวณสัดส่วน NVDR ใน MSCI, การเจรจาข้อพิพาททางการค้าที่อาจลดความตึงเครียดหลังตัวเลขขาดดุลสหรัฐฯ ลดลง, และการขยายระยะเวลาแยกตัว หรือ Brexit ออกไปเป็นวันที่ 12 เม.ย. ดังนั้น เรามองว่า ด้วยความผันผวนที่อาจเพิ่มสูงขึ้นจากการหมดอายุของซีรีย H ในวันนี้ ประกอบกับ ภาพของ Inverted Yield Curve ที่ยังคงตึงตัวทวิตพยาตลาด เป็นโอกาสให้เราเปิดสถานะ Long บริเวณแนวรับ 1070-1069 จุด เพื่อคาดหวังการฟื้นตัวของตลาดในช่วงถัดไป

กลยุทธ์ : รอเปิดสถานะ Long บริเวณ 1070-1069 จุด โดยมีเป้าหมายการทำกำไรอยู่ที่ 1080-1085 จุด ... ตัดขาดทุนที่ระดับดัชนี <1064 จุด

นักวิเคราะห์สัญญาซื้อขาย

ล่วงหน้า

ชัยวัฒน์ อาศิระวิชัย

02-659-8301

นักวิเคราะห์หลักทรัพย์,

ผู้ช่วยนักวิเคราะห์สัญญาซื้อขาย

ล่วงหน้า

ทรงศิน กลิ่นถนนอม

02-659-8025

Recommend Portfolio

Date	Symbol	Order	Price	Point change	Status
28 Mar 19	S50M19	Open Long	1070-1069	-	Pending

GOM19 (Morning)



Source: Bisnews

ภาพรวมยังสนับสนุนการฟื้นตัว แนะนำให้ทำตามแนวโน้ม

โมเมนตัมของราคาทองคำยังได้รับปัจจัยบวกจากความกังวลต่อเศรษฐกิจโลกที่โตชะลอสะท้อนผ่านอัตราผลตอบแทนพันธบัตรที่ปรับลงแรงต่อเนื่อง รวมถึง ตัวเลขบ่งชี้ทางเศรษฐกิจของกลุ่มประเทศหลักที่ชะลอตัว ประกอบกับ ทิศทางค่าเงินเหรียญ ที่มีแนวโน้มอ่อนตัวลงตามการชะลอตัวของตัวเลขเศรษฐกิจสหรัฐฯ ซึ่งส่งผลต่อเนื่องมาสู่การปรับลดความเข้มงวดของนโยบายการเงินเฟด (Dot plot ชี้ว่าเฟดจะไม่มีปรับขึ้นอัตราดอกเบี้ยในปี + ยุติมาตรการปรับลดขนาดงบดุลในเดือน ก.ย.) คาดเป็นปัจจัยหนุนราคาทองคำต่อ การย่อตัวลงสู่แนวรับมองเป็นโอกาสเปิดสถานะ Long

กลยุทธ์ : รอเปิดสถานะ Long บริเวณ 1318-1317 จุด โดยมีเป้าหมายการทำกำไรอยู่ที่ 1323-1325 จุด ... ตัดขาดทุนที่ระดับดัชนี <1315 จุด

Recommendation

LONG

Open Long	1318-1317
Stop loss	<1315
Target	1323-1325
TRADING RANGE	
Support	1318 / 1317
Resistance	1323 / 1325

นักวิเคราะห์สัญญาซื้อขาย
ล่วงหน้า

ชัยวัฒน์ อาศิระวิชัย

02-659-8301

นักวิเคราะห์หลักทรัพย์,
ผู้ช่วยนักวิเคราะห์สัญญาซื้อขาย
ล่วงหน้า

ทรศิน กลิ่นถนอม

02-659-8025

Recommend Portfolio

Date	Symbol	Order	Price	Point change	Status
28 Mar 19	GOM19	Open Long	1318-1317	-	Pending

Index Futures Focus

SET50 Index Futures	Contract Month	Settle Price			Open Interest								
		27-Mar-19	26-Mar-19	Change	27-Mar-19	(+/-)	26-Mar-19	(+/-)	25-Mar-19	(+/-)	22-Mar-19	(+/-)	21-Mar-19
S50H19	Mar 2019	1,084.60	1,087.70	-3.1 -0.29 %	97,384	-46.08 %	180,604	-22.78 %	233,869	-8.39 %	255,274	1.90 %	250,507
S50J19	Apr 2019	1,080.00	1,082.70	-2.7 -0.25 %	224	3.23 %	217	-6.06 %	231	14.93 %	201	-0.99 %	203
S50K19	May 2019	1,082.40	1,085.50	-3.1 -0.29 %	208	2.46 %	203	-2.40 %	208	0.48 %	207	-1.90 %	211
S50M19	Jun 2019	1,077.40	1,081.60	-4.2 -0.39 %	245,175	34.34 %	182,509	88.64 %	96,751	46.67 %	65,965	7.50 %	61,365
S50U19	Sep 2019	1,074.40	1,078.40	-4 -0.37 %	13,001	20.38 %	10,800	10.41 %	9,782	4.90 %	9,325	0.85 %	9,246
S50Z19	Dec 2019	1,073.60	1,077.80	-4.2 -0.39 %	4,675	6.64 %	4,384	5.46 %	4,157	12.26 %	3,703	5.68 %	3,504

Block Trade Focus

Most Active Volume(Contract)

Single Stock Futures	Contract Month	* Volume (Contract)	Settle Price			Open Interest								
			27-Mar-19	26-Mar-19	Change	27-Mar-19	(+/-)	26-Mar-19	(+/-)	25-Mar-19	(+/-)	22-Mar-19	(+/-)	21-Mar-19
JASH19	Mar 2019	117,357	5.85	5.87	-0.02 -0.34 %	63,480	-46.29 %	118,196	-2.14 %	120,781	-4.40 %	126,338	-3.12 %	130,400
JASM19	Jun 2019	117,325	5.83	5.79	0.04 0.69 %	195,286	150.49 %	77,961	2.08 %	76,375	2.72 %	74,354	8.35 %	68,623
GUNKULH19	Mar 2019	19,400	3.10	3.09	0.01 0.32 %	255	-98.47 %	16,655	-7.33 %	17,972	0.00 %	17,972	-4.46 %	18,810
SIRIH19	Mar 2019	18,346	1.30	1.30	0.00 0.00 %	4,119	-74.97 %	16,453	-46.32 %	30,653	-0.08 %	30,677	-0.03 %	30,687
BLANDH19	Mar 2019	17,609	1.58	1.60	-0.02 -1.25 %	8,256	-68.07 %	25,858	-59.25 %	63,461	-8.90 %	69,661	-10.88 %	78,166
SIRIM19	Jun 2019	15,700	1.28	1.28	0.00 0.00 %	43,579	28.63 %	33,879	11.52 %	30,379	8.97 %	27,878	0.15 %	27,835
BLANDM19	Jun 2019	13,608	1.61	1.62	-0.01 -0.62 %	171,654	8.54 %	158,148	16.05 %	136,278	5.41 %	129,278	0.58 %	128,533
GUNKULM19	Jun 2019	12,200	3.11	3.10	0.01 0.32 %	23,395	108.98 %	11,195	13.14 %	9,895	0.18 %	9,877	5.40 %	9,371
QHM19	Jun 2019	7,260	2.80	2.79	0.01 0.36 %	35,251	19.50 %	29,499	-4.84 %	30,999	-9.49 %	34,249	10.72 %	30,933
IRPCH19	Mar 2019	6,731	5.74	5.74	0.00 0.00 %	8,116	-45.28 %	14,831	-28.29 %	20,683	-8.18 %	22,526	-0.01 %	22,529

Most Active OI (Contract)

Single Stock Futures	Contract Month	Volume (Contract)	* Open Interest						Settle Price					
			*27-Mar-19	(+/-)	26-Mar-19	(+/-)	25-Mar-19	(+/-)	22-Mar-19	(+/-)	21-Mar-19	27-Mar-19	26-Mar-19	Change
SIRIU19	Sep 2019	2,500	318,026	0.79 %	315,526	3.51 %	304,826	0.00 %	304,826	0.04 %	304,708	1.25	1.25	0 0 %
JASM19	Jun 2019	117,325	195,286	150.49 %	77,961	2.08 %	76,375	2.72 %	74,354	8.35 %	68,623	5.83	5.79	0.04 0.69 %
BLANDM19	Jun 2019	13,608	171,654	8.54 %	158,148	16.05 %	136,278	5.41 %	129,278	0.58 %	128,533	1.61	1.62	-0.01 -0.6 %
TRUEM19	Jun 2019	5,633	90,219	1.80 %	88,620	1.73 %	87,117	1.20 %	86,087	1.25 %	85,022	4.83	4.80	0.03 0.62 %
SIRIZ19	Dec 2019	0	89,795	0.00 %	89,795	0.00 %	89,795	0.00 %	89,795	0.00 %	89,795	1.23	1.23	0 0 %
TBM19	Jun 2019	1,353	72,281	1.61 %	71,135	6.34 %	66,891	74.82 %	38,262	29.65 %	29,511	2.01	2.03	-0.02 -1 %
JASH19	Mar 2019	117,357	63,480	-46.29 %	118,196	-2.14 %	120,781	-4.40 %	126,338	-3.12 %	130,400	5.85	5.87	-0.02 -0.3 %
APU19	Sep 2019	500	51,555	0.98 %	51,055	1.43 %	50,334	0.00 %	50,334	0.00 %	50,334	6.62	6.56	0.06 0.91 %
TRUEZ19	Dec 2019	3,001	45,030	-6.24 %	48,029	2.46 %	46,878	-6.01 %	49,877	0.00 %	49,876	4.94	4.93	0.01 0.2 %
SIRIM19	Jun 2019	15,700	43,579	28.63 %	33,879	11.52 %	30,379	8.97 %	27,878	0.15 %	27,835	1.28	1.28	0 0 %

Block Trade Focus

Top Gainer (Underlying)

Stock	Close	Change	
		(Baht)	(%)
VGI	8.40	0.50	6.33
BEC	6.90	0.20	2.99
ICHI	3.60	0.10	2.86
SAWAD	53.00	1.00	1.92
PLANB	6.40	0.10	1.59
TASCO	15.60	0.20	1.30
TPIPL	2.00	0.02	1.01
GPSC	57.00	0.50	0.88
RATCH	58.00	0.50	0.87
THAI	12.40	0.10	0.81

Top Loss (Underlying)

Stock	Close	Change	
		(Baht)	(%)
CBG	52.25	-2.00	-3.69
SAMART	7.30	-0.25	-3.31
STPI	6.00	-0.15	-2.44
CPF	25.50	-0.50	-1.92
BTS	10.80	-0.20	-1.82
MAJOR	27.25	-0.50	-1.80
STEC	23.50	-0.30	-1.26
S	3.22	-0.04	-1.23
PTT	47.50	-0.50	-1.04
PTG	10.00	-0.10	-0.99

TFEX Trade Value by Investor Type

SET50 Index Futures

Date	Foreign Investor			Local Institutions			Local Investor			Total	
	Long	Short	Net	Long	Short	Net	Long	Short	Net	Volume	OI
27/03/2019	140,447	144,205	-3,758	46,211	44,071	2,140	85,198	83,580	1,618	271,856	360,667

Precious Metal Futures

Date	Foreign Investor			Local Institutions			Local Investor			Total	
	Long	Short	Net	Long	Short	Net	Long	Short	Net	Volume	OI
27/03/2019	5,822	4,150	1,672	4,034	3,378	656	8,677	11,005	-2,328	18,533	37,174