

SET 50 Index Future (Morning)

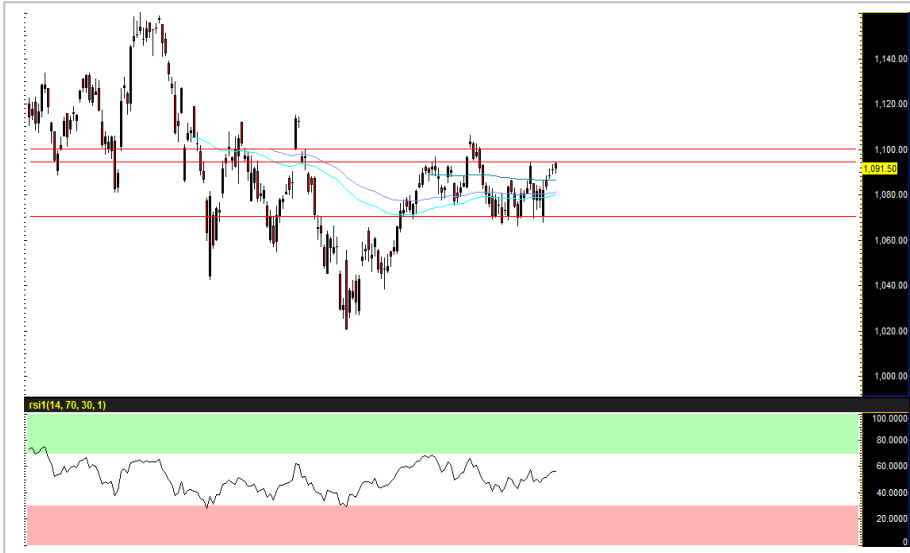

Source: Bisnews

น้ำหนักของปัจจัยลบยังมากกว่า รอเปิด Short ที่แนวต้าน 1093-1095 จุด

เราประเมินภาพใหญ่ก่อนการเข้าสู่ช่วงวันหยุดยาวสงกรานต์ (13-16 เม.ย.) โฉมเดิมคงจะยังเป็นการแกว่งตัวในกรอบ 1095-1080 จุด ด้วยปริมาณการซื้อขายที่เบาบางจากการที่ตลาดขาดปัจจัยบวกใหม่ ประกอบกับแรงกดดันหลักจากภาพการชะลอตัวของเศรษฐกิจโลก+ปัจจัยการเมืองที่คาดว่าจะยังคงผันผวนต่อเนื่องจนกว่าจะทราบผลคะแนนเลือกตั้งที่ชัดเจนในวันที่ 9 พ.ค. จะส่งผลให้อัปเดตของตลาดหุ้นไทยยังจำกัด ขณะที่ พัฒนาการเชิงบวกของผลเจรจาทางการค้าระหว่างจีน-สหรัฐฯ รวมถึง เส้นตาย Brexit ที่อาจถูกเลื่อนออกไปจากเดิมในวันที่ 12 เม.ย. แม้จะช่วยหนุนจิตวิทยาตลาดได้บ้างในช่วงสั้นแต่คาดไม่มีนัยสำคัญ ดังนั้น เราเชื่อว่าในระยะสั้นการผันผ่าน 1095 จุด ขึ้นไปของ S50M19 ยังคงค่อนข้างลำบาก... กลยุทธ์หลัก แนะนำรอเปิดสถานะ Short ที่บริเวณแนวต้าน 1093-1095 จุด

กลยุทธ์ : รอเปิดสถานะ Short ที่บริเวณ 1095-1093 จุด โดยมีเป้าหมายการทำการกำไรระยะสั้นอยู่ที่ 1085-1080 จุด และระยะยาวที่ 1077-1075 จุด... ตัดขาดทุนที่ระดับดัชนี >1100 จุด

Recommendation

SHORT

Open Short	1095-1093
Stop loss	>1100
Target	1085-1080
TRADING RANGE	
Support	1085 / 1080
Resistance	1093 / 1095

นักวิเคราะห์สัญญาซื้อขาย
ล่วงหน้า

ชัยวัฒน์ อาศิระวิชัย

02-659-8301

นักวิเคราะห์หลักทรัพย์,
ผู้ช่วยนักวิเคราะห์สัญญาซื้อขาย
ล่วงหน้า

ทรรดิน กลิ่นถนอม

02-659-8025

ผู้ช่วยนักวิเคราะห์สัญญาซื้อขาย
ล่วงหน้า

เบย์ ดันติศรีสุข

02-659-8439

Recommend Portfolio

Date	Symbol	Order	Price	Point change	Status
9 Apr 19	S50M19	Open Short	1095-1093	-	Pending

รายงานฉบับนี้จัดทำขึ้นโดยข้อมูลเท่าที่ปรากฏและเชื่อว่าเป็นที่น่าเชื่อถือได้แต่ไม่ถือเป็นการยืนยันความถูกต้องและความสมบูรณ์ของข้อมูลใดๆ โดยบริษัทหลักทรัพย์ ยูเอสบี เคย์ฮัน (ประเทศไทย) จำกัด (มหาชน) ผู้จัดทำขอสงวนสิทธิ์ในการเปลี่ยนแปลงความเห็นหรือประมาณการณต่างๆที่ปรากฏในรายงานฉบับนี้ โดยไม่ต้องแจ้งล่วงหน้า รายงานฉบับนี้มีวัตถุประสงค์เพื่อใช้ประกอบการตัดสินใจของนักลงทุน โดยไม่ได้เป็นการชี้นำ ชักชวนให้นักลงทุนทำการซื้อหรือขายหลักทรัพย์ หรือตราสารทางการเงินใดๆ ที่ปรากฏในรายงาน

BCHM19 (Morning)



Source: Bisnews

Recommendation

LONG

Open Long	17.1-17.05
Stop loss	<16.9
Target	17.25-17.50
TRADING RANGE	
Support	17
Resistance	17.5

ราคา Spot ยืนเหนือเส้นค่าเฉลี่ย 200 วัน แนวโน้มยังเป็นการแกว่งตัวขึ้น

เราเชื่อว่าด้วยภาพรวมตลาดที่ยังอยู่ในโหมด Risk-off (ตัวเลขเศรษฐกิจจะลดตัว+อัตราผลตอบแทนพันธบัตรขาลง) หุ้นโรงพยาบาลคือหนึ่งในกลุ่มที่มีแนวโน้มแข็งแกร่งกว่าตลาด จากคุณสมบัติของหุ้นปลอดภัย (Defensive stocks) โดยเราชอบ BCH มากที่สุดในกลุ่ม เนื่องด้วยปัจจัยพื้นฐานที่แข็งแกร่งจากผลการดำเนินงานของ WMC ที่ดีขึ้น รายได้ที่มีแนวโน้มขยายตัวต่อเนื่อง รวมถึงการเติบโตในระยะยาวที่ได้รับแรงสนับสนุนจากการเปิดโรงพยาบาลใหม่อีกหลายแห่งในช่วง 2563-2564 ขณะที่ ด้วยจุดเด่นของรายได้ที่กระจายตัวในกลุ่มประกันสังคมในสัดส่วน 30% ประกอบกับการเป็นโรงพยาบาลขนาดกลางที่คาดว่าจะได้รับผลกระทบจากมาตรการควบคุมราคาต่ำกว่ากลุ่มโรงพยาบาลขนาดใหญ่

กลยุทธ์ : รอเปิดสถานะ Long ที่แนวรับ 17.1-17.05 จุด โดยมีเป้าหมายการทำกำไรอยู่ที่ 17.25-17.50 จุด.. ตัดขาดทุนที่ระดับดัชนี <16.9 จุด

นักวิเคราะห์หลักทรัพย์ซื้อขาย

ลวงหน้า

ชัยวัฒน์ อาศิริวิชัย

02-659-8301

นักวิเคราะห์หลักทรัพย์,

ผู้ช่วยนักวิเคราะห์หลักทรัพย์ซื้อ

ขายลวงหน้า

ทรรศิน กลิ่นถนอม

02-659-8025

ผู้ช่วยนักวิเคราะห์หลักทรัพย์ซื้อ

ขายลวงหน้า

เบย์ ดันดิศรีสุข

02-659-8439

Recommend Portfolio

Date	Symbol	Order	Price	Point change	Status
9 Apr 19	BCHM19	Open Long	17.1-17.05	-	Pending

รายงานฉบับนี้จัดทำขึ้นโดยข้อมูลเท่าที่ปรากฏและเชื่อว่าเป็นที่น่าเชื่อถือได้แต่ไม่ถือเป็นการยืนยันความถูกต้องและความสมบูรณ์ของข้อมูลใดๆ โดยบริษัทหลักทรัพย์ ยูเอสบี เคย์เฮียน(ประเทศไทย) จำกัด (มหาชน) ผู้จัดทำ ขอสงวนสิทธิ์ในการเปลี่ยนแปลงความเห็นหรือประมาณการต่างๆที่ปรากฏในรายงานฉบับนี้ โดยไม่ต้องแจ้งล่วงหน้า รายงานฉบับนี้มีวัตถุประสงค์เพื่อใช้ประกอบการตัดสินใจของนักลงทุน โดยไม่ได้เป็นการชี้แนะ ชักชวนให้นักลงทุนทำการซื้อหรือขายหลักทรัพย์ หรือตราสารทางการเงินใดๆ ที่ปรากฏในรายงาน

Index Futures Focus

SET50 Index Futures	Contract Month	Settle Price			Open Interest								
		05-Apr-19	04-Apr-19	Change	05-Apr-19	(+/-)	04-Apr-19	(+/-)	03-Apr-19	(+/-)	02-Apr-19	(+/-)	01-Apr-19
S50J19	Apr 2019	1,095.30	1,089.90	5.4 0.5 %	257	1.18 %	254	2.01 %	249	-0.80 %	251	0.40 %	250
S50M19	Jun 2019	1,089.30	1,088.00	1.3 0.12 %	281,581	-0.57 %	283,206	2.81 %	275,469	-0.07 %	275,673	6.64 %	258,511
S50U19	Sep 2019	1,085.60	1,084.60	1 0.09 %	16,569	-1.47 %	16,817	7.68 %	15,617	-0.01 %	15,619	-0.83 %	15,750
S50Z19	Dec 2019	1,084.90	1,083.90	1 0.09 %	5,010	0.95 %	4,963	0.51 %	4,938	-1.22 %	4,999	1.09 %	4,945
S50H20	Mar 2020	1,081.70	1,080.40	1.3 0.12 %	1,246	10.17 %	1,131	20.06 %	942	1.62 %	927	3.00 %	900

Block Trade Focus

Most Active Volume(Contract)

Single Stock Futures	Contract Month	* Volume (Contract)	Settle Price			Open Interest								
			05-Apr-19	04-Apr-19	Change	05-Apr-19	(+/-)	04-Apr-19	(+/-)	03-Apr-19	(+/-)	02-Apr-19	(+/-)	01-Apr-19
TMBU19	Sep 2019	11,600	1.99	2.00	-0.01 -0.50 %	16,991	188.42 %	5,891	-7.82 %	6,391	8.49 %	5,891	11.34 %	5,291
BEMM19	Jun 2019	7,379	10.04	9.79	0.25 2.55 %	22,487	-13.22 %	25,914	-8.62 %	28,359	17.10 %	24,217	7.01 %	22,631
TRUEM19	Jun 2019	4,841	4.95	4.95	0.00 0.00 %	95,536	-0.27 %	95,796	-0.68 %	96,450	3.31 %	93,357	0.00 %	93,355
PLANBM19	Jun 2019	4,021	6.72	6.77	-0.05 -0.74 %	11,110	-26.51 %	15,117	3.42 %	14,617	-25.62 %	19,653	-26.46 %	26,723
KTCU19	Sep 2019	3,772	35.30	35.66	-0.36 -1.01 %	27,044	12.34 %	24,074	-0.41 %	24,174	-0.82 %	24,374	-0.81 %	24,574
BTSM19	Jun 2019	3,544	10.81	10.89	-0.08 -0.73 %	12,516	-21.79 %	16,003	39.46 %	11,475	15.77 %	9,912	1.12 %	9,802
BEMU19	Sep 2019	3,384	10.05	9.71	0.34 3.50 %	10,417	47.99 %	7,039	0.01 %	7,038	0.03 %	7,036	7.68 %	6,534
WHAM19	Jun 2019	3,234	4.13	4.14	-0.01 -0.24 %	52,345	2.33 %	51,152	0.57 %	50,863	4.88 %	48,497	7.97 %	44,916
TMBZ19	Dec 2019	3,000	1.98	1.99	-0.01 -0.50 %	3,002	498.01 %	502	0.00 %	502	0.00 %	502	0.00 %	502
STPIZ19	Dec 2019	2,000	6.66	6.56	0.10 1.52 %	16,501	13.79 %	14,501	3.57 %	14,001	3.70 %	13,501	3.85 %	13,001

Most Active OI (Contract)

Single Stock Futures	Contract Month	Volume (Contract)	* Open Interest						Settle Price					
			*05-Apr-19	(+/-)	04-Apr-19	(+/-)	03-Apr-19	(+/-)	02-Apr-19	(+/-)	01-Apr-19	05-Apr-19	04-Apr-19	Change
JASM19	Jun 2019	325	189,783	0.14 %	189,521	0.28 %	188,991	0.29 %	188,451	0.01 %	188,424	5.60	5.43	0.2 3.13 %
BLANDM19	Jun 2019	1,969	176,465	0.32 %	175,907	0.62 %	174,830	-0.01 %	174,839	0.90 %	173,272	1.57	1.57	0 0 %
TRUEM19	Jun 2019	4,841	95,536	-0.27 %	95,796	-0.68 %	96,450	3.31 %	93,357	0.00 %	93,355	4.95	4.95	0 0 %
TMBM19	Jun 2019	1,519	80,539	0.59 %	80,067	0.18 %	79,923	1.09 %	79,064	0.33 %	78,801	2.00	2.01	-0.01 -0.5 %
WHAM19	Jun 2019	3,234	52,345	2.33 %	51,152	0.57 %	50,863	4.88 %	48,497	7.97 %	44,916	4.13	4.14	-0.01 -0.2 %
TRUEZ19	Dec 2019	500	45,535	-1.09 %	46,035	-3.76 %	47,832	5.28 %	45,432	-0.22 %	45,532	4.95	5.00	-0.05 -1 %
LHM19	Jun 2019	400	42,621	0.00 %	42,621	-0.22 %	42,715	0.49 %	42,505	0.47 %	42,305	10.57	10.25	0.3 3.12 %
SIRIM19	Jun 2019	50	41,808	0.03 %	41,796	-0.17 %	41,868	2.44 %	40,870	1.35 %	40,327	1.33	1.33	0 0 %
BANPUM19	Jun 2019	623	40,434	0.03 %	40,421	0.34 %	40,286	-0.25 %	40,388	2.78 %	39,295	16.00	16.02	-0.02 -0.1 %
TPIPLM19	Jun 2019	47	34,739	0.01 %	34,737	0.05 %	34,720	-7.06 %	37,359	-1.28 %	37,844	2.05	2.03	0.02 0.99 %

Block Trade Focus

Top Gainer (Underlying)

Stock	Close	Change	
		(Baht)	(%)
KTC	38.25	2.50	6.99
STPI	6.75	0.25	3.85
TTCL	7.55	0.20	2.72
HANA	33.50	0.75	2.29
BEM	10.00	0.20	2.04
CK	25.25	0.45	1.81
BEC	6.70	0.10	1.52
CBG	53.00	0.75	1.44
CPALL	76.25	1.00	1.33
GPSC	58.50	0.75	1.30

Top Loss (Underlying)

Stock	Close	Change	
		(Baht)	(%)
EGCO	288.00	-6.00	-2.04
CKP	5.00	-0.05	-0.99
PTG	10.10	-0.10	-0.98
CPF	25.75	-0.25	-0.96
IRPC	5.80	-0.05	-0.85
TRUE	4.92	-0.04	-0.81
BCP	32.50	-0.25	-0.76
KKP	69.75	-0.50	-0.71
TOP	70.75	-0.50	-0.70
HMPRO	15.20	-0.10	-0.65

TFEX Trade Value by Investor Type

SET50 Index Futures

Date	Foreign Investor			Local Institutions			Local Investor			Total	
	Long	Short	Net	Long	Short	Net	Long	Short	Net	Volume	OI
05/04/2019	30,446	22,833	7,613	14,023	17,422	-3,399	40,613	44,827	-4,214	85,082	305,035

Precious Metal Futures

Date	Foreign Investor			Local Institutions			Local Investor			Total	
	Long	Short	Net	Long	Short	Net	Long	Short	Net	Volume	OI
05/04/2019	10,319	6,489	3,830	11,218	11,584	-366	14,610	18,074	-3,464	36,147	44,920

Currency Futures

Date	Foreign Investor			Local Institutions			Local Investor			Total	
	Long	Short	Net	Long	Short	Net	Long	Short	Net	Volume	OI
05/04/2019	31	31	0	2,778	1,093	1,685	4,863	6,548	-1,685	7,672	21,652