

SET 50 Index Future (Morning)

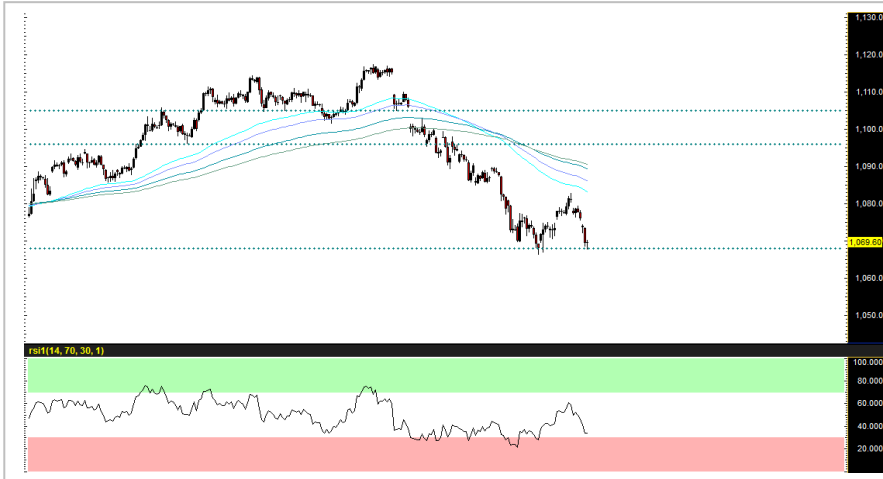

Source: Bisnews

Recommendation

WAIT & SEE

Open	-
Stop loss	-
Target	-
TRADING RANGE	
Support	1069 / 1068
Resistance	1080 / 1085

หลีกเลี่ยงการเปิด Long

โมเมนตัมตลาดอยู่ในเชิงลบจากปัจจัยเสี่ยงทางการค้าระหว่างจีนสหรัฐฯ ที่ยังคงกดดัน sentiment การลงทุนในระยะสั้น ประกอบกับราคาน้ำมันที่ร่วงแรงสุดในรอบปี (-5%) คาดกดดันราคาหุ้นกลุ่มพลังงานในวันนี้ ขณะที่ ปัจจัยการเมืองภายในประเทศยังคงค่อนข้างให้ภาพที่เป็นลบมากกว่าบวก และ ชาติปัจจัยสนับสนุนใหม่เข้ามาช่วยเสริมแรงให้ดัชนี

อย่างไรก็ตาม การฟื้นตัวของดัชนีตลาดหุ้นสหรัฐฯ รวมถึง ราคาน้ำมันดิบ ในช่วงท้ายของการซื้อขาย อาจช่วยลดผลกระทบได้บ้างในวันนี้ แต่มองไม่ใช่ว่าจะ Long ที่ดีแม้ดัชนีจะลงมาทดสอบแนวรับ 1068 จุด แนะนำเพียง Wait & See

นักลงทุนที่ถือสถานะ Short บริเวณ 1077-1075 จุด สามารถเปิดสถานะทำกำไรได้แล้วที่ 1072-1070 จุด แนะนำให้ออกมา Wait & See

กลยุทธ์: Wait & See

นักวิเคราะห์สัญญาซื้อขาย

ล่วงหน้า

ชัยวัฒน์ อาศิระวิชัย

02-659-8301

นักวิเคราะห์หลักทรัพย์,
ผู้ช่วยนักวิเคราะห์สัญญาซื้อขายล่วงหน้า

ทรศิน กลิ่นถนอม

02-659-8025

Recommend Portfolio

Date	Symbol	Order	Price	Point change	Status
24 May 19	S50M19	Wait & See	-	-	-

รายงานฉบับนี้จัดทำขึ้นโดยข้อมูลเท่าที่ปรากฏและเชื่อว่าเป็นที่น่าเชื่อถือได้แต่ไม่ถือเป็นการยืนยันความถูกต้องและความสมบูรณ์ของข้อมูลนี้ๆ โดยบริษัทหลักทรัพย์ ยูโอบี เคียฮัน(ประเทศไทย) จำกัด (มหาชน) ผู้จัดทำขอสงวนสิทธิ์ในการเปลี่ยนแปลงความเห็นหรือประมาณการต่างๆที่ปรากฏในรายงานฉบับนี้ โดยไม่ต้องแจ้งล่วงหน้า รายงานฉบับนี้มีวัตถุประสงค์เพื่อใช้ประกอบการตัดสินใจของนักลงทุน โดยไม่ได้เป็นการชี้นำชักชวนให้นักลงทุนทำการซื้อขายหลักทรัพย์ หรือตราสารทางการเงินใดๆ ที่ปรากฏในรายงาน

GOM19 (Morning)



Source: Investing

Follow the Trend

ราคาทองคำปรับตัวขึ้นแรงในช่วงเย็นวานนี้จากปัจจัยหนุน 2 ประการ คือ 1. ความกังวลเกี่ยวกับสงครามการค้า และ 2. เงินดอลลาร์สหรัฐฯ ที่ปรับอ่อนค่าลงแรง โดยปรับตัวลงจากจุดสูงสุดที่ 98.37 ลงมาปิดที่ราว 98.10 เหรียญฯ (-0.27%) ขณะที่ อัตราผลตอบแทนพันธบัตรปรับตัวลงสู่จุดต่ำสุดในรอบ 1 ปีครึ่ง หลังตัวเลขเศรษฐกิจของสหรัฐฯ ได้แก่ New Home Sales และ PMI จะลดตัวมากกว่าคาด หากพิจารณาจากกราฟเทคนิค เราจะเห็นราคาทองชะลอตัวเล็กน้อยในช่วงนี้หลังขึ้นทดสอบแนวต้านที่ \$1286 ต่อ ออนซ์ แต่เรามองเป็นเพียงการพักตัวระยะสั้นก่อนปรับขึ้นต่อ แนะนำ "Follow the Trend" สถานะ Long ต้นทุน 1279-1281 จุด สามารถปิดทำกำไรได้ตามเป้าที่ 1285-1286 จุด ได้แล้ววานนี้

กลยุทธ์: รอเปิดสถานะ Long ที่บริเวณ 1285-1286 จุด โดยมีเป้าหมายการทำกำไรอยู่ที่ 1291-1295 จุด ตัดขาดทุนที่ระดับดัชนี <1283

Recommendation

LONG

Open Long	1285-1286
Stop loss	<1283
Target	1291-1292
TRADING RANGE	
Support	1285
Resistance	1292

นักวิเคราะห์สัญญาซื้อขาย
ล่วงหน้า

ชัยวัฒน์ อาศิระวิชัย

02-659-8301

นักวิเคราะห์หลักทรัพย์,
ผู้ช่วยนักวิเคราะห์สัญญาซื้อขาย
ล่วงหน้า

ทรรดิน กลิ่นถนอม

02-659-8025

Recommend Portfolio

Date	Symbol	Order	Price	Point change	Status
24 May 19	GOM19	Open Long	1285-1286	-	Pending

รายงานฉบับนี้จัดทำขึ้นโดยข้อมูลเท่าที่ปรากฏและเชื่อว่าเป็นที่น่าเชื่อถือได้แต่ไม่ถือเป็นการยืนยันความถูกต้องและความสมบูรณ์ของข้อมูลใดๆ โดยบริษัทหลักทรัพย์ ยูโอบี เคียม (ประเทศไทย) จำกัด (มหาชน) ผู้จัดทำขอสงวนสิทธิ์ในการเปลี่ยนแปลงความเห็นหรือประมาณการณต่างๆที่ปรากฏในรายงานฉบับนี้ โดยไม่ต้องแจ้งล่วงหน้า รายงานฉบับนี้มีวัตถุประสงค์เพื่อใช้ประกอบการตัดสินใจของนักลงทุน โดยไม่ได้เป็นการชี้นำ ชักชวนให้นักลงทุนทำการซื้อหรือขายหลักทรัพย์ หรือตราสารทางการเงินใดๆ ที่ปรากฏในรายงาน

Index Futures Focus

SET50 Index Futures	Contract Month	Settle Price			Open Interest								
		23-May-19	22-May-19	Change	23-May-19	(+/-)	22-May-19	(+/-)	21-May-19	(+/-)	17-May-19	(+/-)	16-May-19
S50K19	May 2019	1,070.30	1,082.80	-12.5 -1.15 %	511	-1.54 %	519	-0.19 %	520	0.78 %	516	-2.27 %	528
S50M19	Jun 2019	1,069.60	1,081.30	-11.7 -1.08 %	329,019	6.63 %	308,551	-1.06 %	311,870	-4.63 %	326,996	1.36 %	322,593
S50N19	Jul 2019	1,068.20	1,080.60	-12.4 -1.15 %	82	5.13 %	78	-1.27 %	79	2.60 %	77	6.94 %	72
S50U19	Sep 2019	1,065.80	1,077.60	-11.8 -1.1 %	34,112	3.21 %	33,050	2.70 %	32,182	1.71 %	31,640	3.05 %	30,704
S50Z19	Dec 2019	1,066.00	1,077.70	-11.7 -1.09 %	8,245	0.23 %	8,226	2.80 %	8,002	1.23 %	7,905	-0.73 %	7,963
S50H20	Mar 2020	1,063.00	1,074.70	-11.7 -1.09 %	4,548	5.11 %	4,327	-4.46 %	4,529	-0.98 %	4,574	7.14 %	4,269

Block Trade Focus

Most Active Volume(Contract)

Single Stock Futures	Contract Month	* Volume (Contract)	Settle Price			Open Interest								
			23-May-19	22-May-19	Change	23-May-19	(+/-)	22-May-19	(+/-)	21-May-19	(+/-)	17-May-19	(+/-)	16-May-19
GUNKULM19	Jun 2019	6,550	2.70	2.67	0.03 1.12 %	17,925	57.28 %	11,397	0.07 %	11,389	0.00 %	11,389	0.73 %	11,307
CKPM19	Jun 2019	5,123	5.76	5.80	-0.04 -0.69 %	17,086	-9.15 %	18,806	5.29 %	17,861	3.52 %	17,254	14.96 %	15,009
PTGM19	Jun 2019	4,808	13.70	13.80	-0.10 -0.72 %	8,583	-3.22 %	8,869	11.32 %	7,967	1.21 %	7,872	-28.49 %	11,008
IRPCU19	Sep 2019	4,578	4.62	4.75	-0.13 -2.74 %	20,107	2.91 %	19,539	0.17 %	19,505	0.15 %	19,475	0.17 %	19,442
CPALLZ19	Dec 2019	4,200	77.86	78.39	-0.53 -0.68 %	6,030	158.80 %	2,330	-7.94 %	2,531	360.18 %	550	-87.18 %	4,290
BEAUTYU19	Sep 2019	3,781	3.77	3.70	0.07 1.89 %	3,688	-23.64 %	4,830	1.51 %	4,758	2.10 %	4,660	3.44 %	4,505
TRUEU19	Sep 2019	3,022	4.86	4.91	-0.05 -1.02 %	44,565	7.22 %	41,563	10.84 %	37,499	0.01 %	37,496	1.34 %	37,001
IRPCM19	Jun 2019	2,256	4.63	4.77	-0.14 -2.94 %	33,877	0.24 %	33,796	-22.78 %	43,767	4.09 %	42,048	-1.32 %	42,609
CPALLU19	Sep 2019	2,227	77.80	78.35	-0.55 -0.70 %	4,594	93.68 %	2,372	159.43 %	424	4.95 %	404	-86.37 %	2,964
TRUEM19	Jun 2019	2,132	4.86	4.91	-0.05 -1.02 %	91,045	-0.02 %	91,063	2.90 %	88,498	0.56 %	88,009	0.04 %	87,978

Most Active OI (Contract)

Single Stock Futures	Contract Month	Volume (Contract)	* Open Interest						Settle Price					
			23-May-19	(+/-)	22-May-19	(+/-)	21-May-19	(+/-)	17-May-19	(+/-)	16-May-19	23-May-19	22-May-19	Change
SIRIU19	Sep 2019	14	316,148	0.00 %	316,148	0.00 %	316,148	0.00 %	316,140	0.32 %	315,140	1.41	1.42	-0.01 -0.7 %
JASM19	Jun 2019	3	182,394	0.00 %	182,394	0.00 %	182,386	-1.62 %	185,383	0.00 %	185,383	5.51	5.53	-0.02 -0.4 %
TRUEZ19	Dec 2019	2,101	128,011	1.67 %	125,910	0.00 %	125,909	0.01 %	125,899	0.00 %	125,898	4.95	4.97	-0.02 -0.4 %
BLANDM19	Jun 2019	1,386	127,609	0.13 %	127,439	-1.13 %	128,891	-0.33 %	129,318	-1.14 %	130,814	1.48	1.49	-0.01 -0.7 %
TRUEM19	Jun 2019	2,132	91,045	-0.02 %	91,063	2.90 %	88,498	0.56 %	88,009	0.04 %	87,978	4.86	4.91	-0.05 -1.0 %
TBM19	Jun 2019	64	66,478	0.06 %	66,439	0.73 %	65,957	-0.91 %	66,561	-3.90 %	69,259	1.88	1.92	-0.04 -2.1 %
APU19	Sep 2019	0	52,529	0.00 %	52,529	0.00 %	52,529	0.00 %	52,529	0.96 %	52,030	7.46	7.56	-0.1 -1.3 %
TRUEU19	Sep 2019	3,022	44,565	7.22 %	41,563	10.84 %	37,499	0.01 %	37,496	1.34 %	37,001	4.86	4.91	-0.05 -1.0 %
SIRIM19	Jun 2019	505	39,870	-1.24 %	40,370	0.00 %	40,372	1.17 %	39,905	0.00 %	39,905	1.43	1.44	-0.01 -0.7 %
BANPUU19	Sep 2019	709	35,160	-1.40 %	35,659	0.00 %	35,659	1.96 %	34,974	0.38 %	34,843	14.01	14.54	-0.5 -3.7 %

Block Trade Focus

Top Gainer (Underlying)

Stock	Close	Change	
		(Baht)	(%)
GUNKUL	2.72	0.06	2.26
CHG	2.10	0.04	1.94
BEAUTY	3.82	0.04	1.06
TASCO	19.00	0.10	0.53
WHA	4.20	0.02	0.48
SCB	127.50	0.50	0.39
INTUCH	58.00	0.00	0.00
QH	2.98	0.00	0.00
GLOBAL	16.10	0.00	0.00
AOT	66.75	0.00	0.00
TTW	13.00	0.00	0.00
BEM	11.20	0.00	0.00
MTC	49.50	0.00	0.00
LPN	6.85	0.00	0.00
BLAND	1.46	0.00	0.00

Top Loss (Underlying)

Stock	Close	Change	
		(Baht)	(%)
DELTA	58.25	-4.00	-6.43
PLANB	6.45	-0.30	-4.44
GPSC	54.75	-2.50	-4.37
PTTGC	60.00	-2.50	-4.00
KCE	17.20	-0.70	-3.91
BANPU	14.20	-0.50	-3.40
CPN	72.50	-2.50	-3.33
KTC	38.75	-1.25	-3.13
THAI	9.55	-0.30	-3.05
IRPC	4.60	-0.14	-2.95

TFEX Trade Value by Investor Type

SET50 Index Futures

Date	Foreign Investor			Local Institutions			Local Investor			Total	
	Long	Short	Net	Long	Short	Net	Long	Short	Net	Volume	OI
23/05/2019	47,237	59,351	-12,114	51,509	37,872	13,637	103,276	104,799	-1,523	202,022	376,517

Precious Metal Futures

Date	Foreign Investor			Local Institutions			Local Investor			Total	
	Long	Short	Net	Long	Short	Net	Long	Short	Net	Volume	OI
23/05/2019	2,205	3,548	-1,343	3,685	2,794	891	6,549	6,097	452	12,439	58,248

Currency Futures

Date	Foreign Investor			Local Institutions			Local Investor			Total	
	Long	Short	Net	Long	Short	Net	Long	Short	Net	Volume	OI
23/05/2019	0	0	0	605	490	115	1,038	1,153	-115	1,643	21,405