

SET 50 Index Future (Morning)

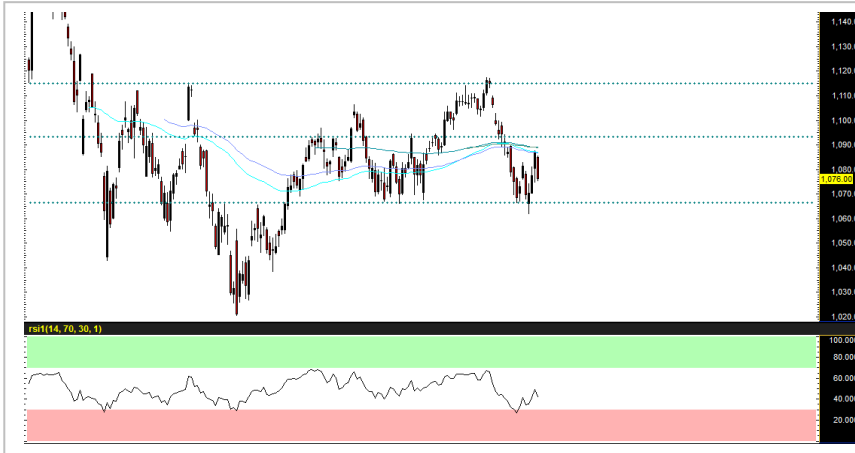

Source: Bisnews

Recommendation

LONG

| | |
|----------------------|-------------|
| Open Long | 1069-1070 |
| Stop loss | <1065 |
| Target | 1080-1085 |
| TRADING RANGE | |
| Support | 1070 / 1069 |
| Resistance | 1080 / 1085 |

แกว่งตัวในกรอบ 1070-1095 จุด

ตลาดหุ้นไทยวานนี้ชะลอตัวตามคาดจากแรงขายทำกำไรระยะสั้นหลังขาดปัจจัยหนุนหนุนใหม่ แต่เราเชื่อว่าด้วยการเมืองที่คืบหน้า (แม้จะยังขาดความชัดเจนเกี่ยวกับเสถียรภาพของรัฐบาล), แรงกดดันของสงครามการค้าที่เชื่อว่าไม่มีผลกระทบต่อบรรยากาศการลงทุนมากอย่างมีนัยสำคัญจนกว่าจะถึงการประชุม G20 ในวันช่วงปลายเดือน มิ.ย.นี้, รวมถึง ส่วนต่างระหว่างอัตราผลตอบแทนตลาดกับพันธบัตรที่เพิ่มสูงขึ้น (ล่าสุดอยู่ที่ 3.50% หรือ +1SD บนค่าเฉลี่ยย้อนหลัง 5 ปี) จะช่วยให้ดัชนีสามารถประคองตัวเหนือแนวรับที่ 1070-1069 จุด

เราประเมินทิศทาง S50M19 จะยังคงแกว่งตัวในกรอบ 1070-1095 จุด จนกว่าตลาดจะมีปัจจัยขับเคลื่อนใหม่

กลยุทธ์: รอเปิดสถานะ Long บริเวณ 1070-1069 จุด โดยมีเป้าหมายการทำกำไรอยู่ที่ 1080-1085 จุด ตัดขาดทุนที่ระดับดัชนี <1065 จุด

นักวิเคราะห์สัญญาซื้อขาย

ลวงหน้า

ชัยวัฒน์ อาศิระวิชัย

02-659-8301

นักวิเคราะห์หลักทรัพย์,
ผู้ช่วยนักวิเคราะห์สัญญาซื้อขาย
ลวงหน้า

ทรรดิน กลิ่นถนอม

02-659-8025

Recommend Portfolio

| Date | Symbol | Order | Price | Point change | Status |
|-----------|--------|-----------|-----------|--------------|---------|
| 30 May 19 | S50M19 | Open Long | 1069-1070 | - | Pending |

รายงานฉบับนี้จัดทำขึ้นโดยข้อมูลเท่าที่ปรากฏและเชื่อว่าเป็นที่น่าเชื่อถือได้แต่ไม่ถือเป็นการยืนยันความต้องการและความสมบูรณ์ของข้อมูลใดๆ โดยบริษัทหลักทรัพย์ ยูเอสบี เคย์ฮัน (ประเทศไทย) จำกัด (มหาชน) ผู้จัดทำขอสงวนสิทธิ์ในการเปลี่ยนแปลงความเห็นหรือประมาณการณต่างๆที่ปรากฏในรายงานฉบับนี้ โดยไม่ต้องแจ้งล่วงหน้า รายงานฉบับนี้มีวัตถุประสงค์เพื่อใช้ประกอบการตัดสินใจลงทุนของนักลงทุน โดยไม่ได้เป็นการชี้แนะชักชวนให้นักลงทุนทำการซื้อหรือขายหลักทรัพย์ หรือตราสารทางการเงินใดๆ ที่ปรากฏในรายงาน

GOM19 (Morning)



Source: Investing

| Recommendation | |
|----------------|-------------|
| LONG | |
| Open Long | 1277-1276.5 |
| Stop loss | <1273 |
| Target | 1286-1287 |
| TRADING RANGE | |
| Support | 1277 |
| Resistance | 1287 |

มีโอกาสรีบวรับบริเวณแนวรับ 1277-1276.5 หลังจบการฟอร์มตัว Head & Shoulder ราคาทองคำยังคงไหลลงต่อเนื่องจากผลของเงินเหรียญฯ ที่แข็งค่าขึ้น ท่ามกลางแรงกดดันของสงครามการค้าที่เชื่อว่าจะไม่เกิดผลกระทบต่อบรรยากาศการลงทุนมากอย่างมีนัยสำคัญจนกว่าจะถึงการประชุม G20 ในวันช่วงปลายเดือน มิ.ย. นี้ ซึ่งจะส่งผลให้อุปสงค์ทองคำชะลอตัวในช่วงสั้น อย่างไรก็ตาม เราประเมินกรอบการแข็งค่าของเงินเหรียญฯ จำกัดที่ 98-98.2 หลังตลาดเพิ่มน้ำหนักความเป็นไปได้ที่เฟดจะปรับลดอัตราดอกเบี้ยนโยบายลง 2 ครั้ง ภายในเดือน ม.ค. 63 นี้

ในด้านของปัจจัยเชิงเทคนิค ราคาทองคำในกราฟราย 4 ชั่วโมง สร้างรูปแบบ Head & Shoulder โดยคาดว่าจะส่งผลให้ราคาทองคำมีโอกาสไหลลงไปถึงแนวรับที่บริเวณ 1270-1269.5 (หรือ GOM19 ที่ประมาณ 1277-1276.5 จุด) ซึ่งเรามองเป็นจุดเปิด Long ในเชิงกลยุทธ์

กลยุทธ์: รอเปิด Long ที่บริเวณ 1277-1276.5 จุด โดยมีเป้าหมายการทำกำไรอยู่ที่ 1286-1287 จุด ตัดขาดทุนที่ระดับดัชนี <1273 จุด

นักวิเคราะห์สัญญาซื้อขาย
ล่วงหน้า
ชัยวัฒน์ อาศิระวิชัย
02-659-8301

นักวิเคราะห์หลักทรัพย์,
ผู้ช่วยนักวิเคราะห์สัญญาซื้อขาย
ล่วงหน้า
ทรรดิน กลิ่นถนอม
02-659-8025

Recommend Portfolio

| Date | Symbol | Order | Price | Point change | Status |
|-----------|--------|-----------|-------------|--------------|---------|
| 30 May 19 | GOM19 | Open Long | 1277-1276.5 | - | Pending |

รายงานฉบับนี้จัดทำขึ้นโดยข้อมูลเท่าที่ปรากฏและเชื่อว่าเป็นที่น่าเชื่อถือได้แต่ไม่ถือเป็นการยืนยันความถูกต้องและความสมบูรณ์ของข้อมูลนั้นๆ โดยบริษัทหลักทรัพย์ ยูโอบี เคย์ฮัน (ประเทศไทย) จำกัด (มหาชน) ผู้จัดทำ ขอสงวนสิทธิ์ในการเปลี่ยนแปลงความเห็นหรือประมาณการณต่างๆที่ปรากฏในรายงานฉบับนี้ โดยไม่ต้องแจ้งล่วงหน้า รายงานฉบับนี้มีวัตถุประสงค์เพื่อใช้ประกอบการตัดสินใจของนักลงทุน โดยไม่ได้เป็นการชี้นำ ชักชวนให้นักลงทุนทำการซื้อขายหลักทรัพย์ หรือตราสารทางการเงินใดๆ ที่ปรากฏในรายงาน

Index Futures Focus

| SET50 Index Futures | Contract Month | Settle Price | | | Open Interest | | | | | | | | |
|------------------------|-------------------|--------------|-----------|---------------|---------------|---------|-----------|----------|-----------|---------|-----------|---------|-----------|
| | | 29-May-19 | 28-May-19 | Change | 29-May-19 | (+/-) | 28-May-19 | (+/-) | 27-May-19 | (+/-) | 24-May-19 | (+/-) | 23-May-19 |
| S50K19 | May 2019 | 1,076.50 | 1,084.50 | -8 -0.74 % | 508 | -0.20 % | 509 | 0.20 % | 508 | -0.20 % | 509 | -0.39 % | 511 |
| S50M19 | Jun 2019 | 1,076.00 | 1,087.00 | -11 -1.01 % | 292,793 | -1.86 % | 298,354 | 0.30 % | 297,458 | -6.54 % | 318,268 | -3.27 % | 329,019 |
| S50N19 | Jul 2019 | 1,074.40 | 1,081.60 | -7.2 -0.67 % | 118 | 66.20 % | 71 | -13.41 % | 82 | -1.20 % | 83 | 1.22 % | 82 |
| S50U19 | Sep 2019 | 1,071.30 | 1,081.90 | -10.6 -0.98 % | 37,116 | -0.10 % | 37,153 | 2.94 % | 36,092 | 3.83 % | 34,762 | 1.91 % | 34,112 |
| S50Z19 | Dec 2019 | 1,071.70 | 1,082.00 | -10.3 -0.95 % | 9,259 | 0.27 % | 9,234 | 6.86 % | 8,641 | 0.76 % | 8,576 | 4.01 % | 8,245 |
| S50H20 | Mar 2020 | 1,068.60 | 1,079.30 | -10.7 -0.99 % | 4,489 | 0.49 % | 4,467 | -1.82 % | 4,550 | -1.60 % | 4,624 | 1.67 % | 4,548 |

Block Trade Focus

Most Active Volume(Contract)

| Single Stock Futures | Contract Month | * Volume (Contract) | Settle Price | | | Open Interest | | | | | | | | |
|-------------------------|-------------------|------------------------|--------------|-----------|---------------|---------------|----------|-----------|----------|-----------|----------|-----------|---------|-----------|
| | | | 29-May-19 | 28-May-19 | Change | 29-May-19 | (+/-) | 28-May-19 | (+/-) | 27-May-19 | (+/-) | 24-May-19 | (+/-) | 23-May-19 |
| CKPM19 | Jun 2019 | 8,388 | 6.23 | 6.13 | 0.10 1.63 % | 25,563 | 1.44 % | 25,199 | 38.47 % | 18,198 | 6.01 % | 17,167 | 0.47 % | 17,086 |
| WHAM19 | Jun 2019 | 5,393 | 4.24 | 4.26 | -0.02 -0.47 % | 25,201 | -8.02 % | 27,397 | -5.26 % | 28,918 | -6.55 % | 30,944 | 6.67 % | 29,009 |
| CKPU19 | Sep 2019 | 4,572 | 6.25 | 6.08 | 0.17 2.80 % | 7,972 | 45.58 % | 5,476 | -15.36 % | 6,470 | -31.49 % | 9,444 | -5.12 % | 9,954 |
| TRUEU19 | Sep 2019 | 4,143 | 4.92 | 5.00 | -0.08 -1.60 % | 48,239 | -0.80 % | 48,629 | 7.90 % | 45,068 | -0.44 % | 45,268 | 1.58 % | 44,565 |
| ITDM19 | Jun 2019 | 3,525 | 2.27 | 2.27 | 0.00 0.00 % | 32,700 | 10.22 % | 29,668 | 3.13 % | 28,768 | -1.04 % | 29,070 | -3.27 % | 30,053 |
| BECM19 | Jun 2019 | 3,427 | 9.75 | 9.16 | 0.59 6.44 % | 4,070 | -8.04 % | 4,426 | -4.45 % | 4,632 | -4.97 % | 4,874 | -0.14 % | 4,881 |
| BEAUTYM19 | Jun 2019 | 3,425 | 4.00 | 4.06 | -0.06 -1.48 % | 8,356 | -12.44 % | 9,543 | 1.03 % | 9,446 | -1.57 % | 9,597 | -2.62 % | 9,855 |
| BTSU19 | Sep 2019 | 3,013 | 11.13 | 11.04 | 0.09 0.82 % | 2,819 | -26.18 % | 3,819 | 0.08 % | 3,816 | -11.58 % | 4,316 | 10.21 % | 3,916 |
| BLANDM19 | Jun 2019 | 2,585 | 1.54 | 1.53 | 0.01 0.65 % | 127,361 | 0.39 % | 126,872 | -0.74 % | 127,819 | 0.59 % | 127,072 | -0.42 % | 127,609 |
| AAVM19 | Jun 2019 | 2,577 | 3.98 | 4.00 | -0.02 -0.50 % | 8,808 | -14.42 % | 10,292 | -10.97 % | 11,560 | -4.31 % | 12,081 | 4.29 % | 11,584 |

Most Active OI (Contract)

| Single Stock Futures | Contract Month | Volume (Contract) | * Open Interest | | | | | | Settle Price | | | | | |
|-------------------------|-------------------|----------------------|-----------------|---------|-----------|---------|-----------|---------|--------------|---------|-----------|-----------|-----------|--------------|
| | | | 29-May-19 | (+/-) | 28-May-19 | (+/-) | 27-May-19 | (+/-) | 24-May-19 | (+/-) | 23-May-19 | 29-May-19 | 28-May-19 | Change |
| SIRIU19 | Sep 2019 | 535 | 317,188 | 0.17 % | 316,664 | 0.00 % | 316,664 | 0.16 % | 316,153 | 0.00 % | 316,148 | 1.37 | 1.38 | -0.01 -0.7 % |
| JASM19 | Jun 2019 | 1,025 | 183,934 | 0.01 % | 183,924 | 0.56 % | 182,896 | 0.28 % | 182,383 | -0.01 % | 182,394 | 5.69 | 5.75 | -0.06 -1.0 % |
| TRUEZ19 | Dec 2019 | 1,001 | 129,013 | 0.78 % | 128,012 | 0.00 % | 128,012 | 0.00 % | 128,012 | 0.00 % | 128,011 | 5.04 | 4.95 | 0.09 1.82 % |
| BLANDM19 | Jun 2019 | 2,585 | 127,361 | 0.39 % | 126,872 | -0.74 % | 127,819 | 0.59 % | 127,072 | -0.42 % | 127,609 | 1.54 | 1.53 | 0.01 0.65 % |
| SIRIZ19 | Dec 2019 | 1,000 | 91,863 | 1.10 % | 90,863 | 0.00 % | 90,859 | 0.00 % | 90,859 | 0.00 % | 90,859 | 1.35 | 1.40 | -0.05 -3.6 % |
| TRUEM19 | Jun 2019 | 1,909 | 86,657 | -0.43 % | 87,027 | -0.99 % | 87,894 | -4.82 % | 92,346 | 1.43 % | 91,045 | 4.92 | 5.00 | -0.08 -1.6 % |
| TMBM19 | Jun 2019 | 831 | 69,403 | 0.99 % | 68,725 | 0.55 % | 68,346 | -0.96 % | 69,009 | 3.81 % | 66,478 | 1.90 | 1.91 | -0.01 -0.5 % |
| APU19 | Sep 2019 | 1,001 | 50,032 | 0.00 % | 50,032 | -3.84 % | 52,029 | -0.95 % | 52,529 | 0.00 % | 52,529 | 7.66 | 7.64 | 0.02 0.26 % |
| TRUEU19 | Sep 2019 | 4,143 | 48,239 | -0.80 % | 48,629 | 7.90 % | 45,068 | -0.44 % | 45,268 | 1.58 % | 44,565 | 4.92 | 5.00 | -0.08 -1.6 % |
| SIRIM19 | Jun 2019 | 508 | 39,805 | 0.00 % | 39,805 | -0.01 % | 39,808 | 0.00 % | 39,809 | -0.15 % | 39,870 | 1.40 | 1.40 | 0 0 % |

Block Trade Focus

Top Gainer (Underlying)

| Stock | Close | Change | |
|-------|-------|--------|------|
| | | (Baht) | (%) |
| GLOW | 80.25 | 7.00 | 9.56 |
| PTG | 15.20 | 0.90 | 6.29 |
| BEC | 9.90 | 0.45 | 4.76 |
| STPI | 6.75 | 0.20 | 3.05 |
| DELTA | 57.25 | 1.25 | 2.23 |
| LH | 10.60 | 0.20 | 1.92 |
| VGI | 8.90 | 0.15 | 1.71 |
| CKP | 6.25 | 0.10 | 1.63 |
| LPN | 6.95 | 0.10 | 1.46 |
| TASCO | 19.40 | 0.20 | 1.04 |

Top Loss (Underlying)

| Stock | Close | Change | |
|--------|--------|--------|-------|
| | | (Baht) | (%) |
| STA | 11.90 | -0.60 | -4.80 |
| BCH | 15.80 | -0.70 | -4.24 |
| KCE | 17.40 | -0.60 | -3.33 |
| BJC | 48.00 | -1.50 | -3.03 |
| SAWAD | 49.50 | -1.50 | -2.94 |
| THAI | 10.20 | -0.30 | -2.86 |
| ROBINS | 54.25 | -1.50 | -2.69 |
| SCC | 448.00 | -12.00 | -2.61 |
| CENTEL | 34.00 | -0.75 | -2.16 |
| DTAC | 47.50 | -1.00 | -2.06 |

TFEX Trade Value by Investor Type

SET50 Index Futures

| Date | Foreign Investor | | | Local Institutions | | | Local Investor | | | Total | |
|------------|------------------|--------|---------|--------------------|--------|-------|----------------|---------|--------|---------|---------|
| | Long | Short | Net | Long | Short | Net | Long | Short | Net | Volume | OI |
| 29/05/2019 | 44,794 | 60,488 | -15,694 | 38,651 | 36,784 | 1,867 | 115,630 | 101,803 | 13,827 | 199,075 | 344,283 |

Precious Metal Futures

| Date | Foreign Investor | | | Local Institutions | | | Local Investor | | | Total | |
|------------|------------------|-------|-----|--------------------|--------|--------|----------------|--------|-----|--------|--------|
| | Long | Short | Net | Long | Short | Net | Long | Short | Net | Volume | OI |
| 29/05/2019 | 6,871 | 6,177 | 694 | 10,794 | 11,994 | -1,200 | 18,381 | 17,875 | 506 | 36,046 | 49,796 |

Currency Futures

| Date | Foreign Investor | | | Local Institutions | | | Local Investor | | | Total | |
|------------|------------------|-------|-----|--------------------|-------|-----|----------------|-------|-----|--------|--------|
| | Long | Short | Net | Long | Short | Net | Long | Short | Net | Volume | OI |
| 29/05/2019 | 0 | 0 | 0 | 416 | 344 | 72 | 560 | 632 | -72 | 976 | 22,179 |