

SET 50 Index Future (Morning)

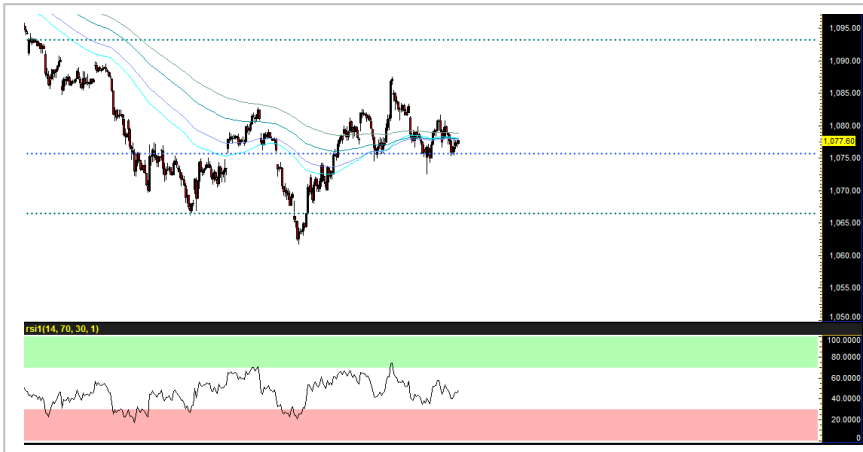

Source: Bisnews

Recommendation

SHORT

Open Short	1075-1074
Stop loss	>1080
Target	1070-1069
TRADING RANGE	
Support	1070 / 1069
Resistance	1080 / 1085

ประเมินตลาด sideway-down จากแรงกดดันภายนอกที่สูงขึ้น

อัฟไซค์ถูกจำกัดจากความไม่แน่นอนทางการเมืองภายในประเทศ และ แรงกดดันทางการค้าที่เพิ่มสูงขึ้น หลังจีนประกาศยุติการซื้อถั่วเหลืองจากสหรัฐฯ ขณะที่ทรัมป์เรียกเก็บภาษีนำเข้าสินค้าจากเม็กซิโก ทั้งหมด ในอัตรา 5% ซึ่งจะมีผลบังคับใช้ตั้งแต่วันที่ 10 มิ.ย. เป็นต้นไป ซึ่งด้วยพัฒนาการเชิงลบดังกล่าว รวมถึง การที่สหรัฐฯ แผ่ขยายผลกระทบไปยังกลุ่มประเทศอื่นๆ อาจส่งผลให้ภาพการค้าโลกที่ขยายตัวต่อเนื่องตลอดทศวรรษที่ผ่านมาต้องสะดุดลงและยากต่อการแก้ไขให้กลับมาสู่สภาพเดิม ขณะที่ downside ของตลาดมีแนวโน้มสูงขึ้นจากความเสี่ยงเชิงระบบดังกล่าว ประกอบกับ ราคาน้ำมันที่ดิ่งลงแรงทำจุดต่ำสุดในรอบ 2 เดือน โดยเราประเมิน หุ้นกลุ่ม Global play เช่น พลังงาน ส่งออก คาดถูกกดดันหนัก ซึ่งจะเป็นปัจจัยถ่วงภาพรวมตลาดในวันนี้

แนวโน้มย่อย ดัชนี S50M19 พอร์มตัวเป็นรูปแบบ Head & Shoulder หากหลุด 1075 จุด คาดว่าดัชนี จะไหลลงต่อเนื่องตามบรรยากาศการลงทุนที่เป็นลบ โดยเราประเมินแนวรับถัดไปอยู่ที่ 1070-1069 จุด

กลยุทธ์: เปิดสถานะ Short กรณีดัชนีหลุดต่ำกว่า 1075 จุด โดยมีเป้าหมายการทำกำไรอยู่ที่ 1070-1069 จุด ตัดขาดทุนที่ระดับดัชนี >1080 จุด

นักวิเคราะห์สัญญาซื้อขาย

ล่วงหน้า

ชัยวัฒน์ อาศิระวิชัย

02-659-8301

นักวิเคราะห์หลักทรัพย์,
ผู้ช่วยนักวิเคราะห์สัญญาซื้อขาย
ล่วงหน้า

ทรรดิน กลิ่นถนอม

02-659-8025

Recommend Portfolio

Date	Symbol	Order	Price	Point change	Status
31 May 19	S50M19	Open Short	1075-1074	-	Pending

รายงานฉบับนี้จัดทำขึ้นโดยข้อมูลเท่าที่ปรากฏและเชื่อว่าเป็นที่น่าเชื่อถือได้แต่ไม่ถือเป็นการยืนยันความถูกต้องและความสมบูรณ์ของข้อมูลใดๆ โดยบริษัทหลักทรัพย์ ยูโอบี เคียม(ประเทศไทย) จำกัด (มหาชน) ผู้จัดทำ ขอสงวนสิทธิ์ในการเปลี่ยนแปลงความเห็นหรือประมาณการณต่างๆที่ปรากฏในรายงานฉบับนี้ โดยไม่ต้องแจ้งล่วงหน้า รายงานฉบับนี้มีวัตถุประสงค์เพื่อใช้ประกอบการตัดสินใจของนักลงทุน โดยไม่ได้เป็นการชี้นำ ชักชวนให้นักลงทุนทำการซื้อหรือขายหลักทรัพย์ หรือตราสารทางการเงินใดๆ ที่ปรากฏในรายงาน

GOM19 (Morning)



Source: Investing

ราคาทองคำพุ่งตามคาด แต่มีโอกาสพักตัวหลังขึ้นทดสอบแนวต้านสำคัญ

ราคา gold spot ดีดตัวขึ้นแรงเมื่อคืนนี้จากแรงซื้อที่หนุนเข้าสินทรัพย์ความเสี่ยงต่ำหลังแรงกดดันของสงครามการค้าเร่งตัวขึ้น โดยเงินประกาศยุติการซื้อถัวเหลืองจากสหรัฐฯ ขณะที่ทรัมป์เรียกเก็บภาษีนำเข้าสินค้าจากเม็กซิโกทั้งหมด ในอัตรา 5% ซึ่งจะมีผลบังคับใช้ตั้งแต่วันที่ 10 มิ.ย. นี้เป็นต้นไป ประกอบกับ ค่าเงินเหรียญสหรัฐฯ ที่ปรับอ่อนค่าลงหลังขึ้นทดสอบแนวต้านที่ 98 ซึ่งเป็นไปตามทวิเคราะห์คาดการณ์ของเราวันนี้

ในด้านของปัจจัยเชิงเทคนิค เราประเมินราคาทองคำมีโอกาสขึ้นต่อตามโมเมนตัม แต่อาจพักตัวหลังขึ้นทดสอบแนวต้านที่ 1295-1298 เหรียญ/ออนซ์ ดังนั้น เราแนะนำเพียง Wait & See

กลยุทธ์: Wait & See

Recommendation

WAIT & SEE

Open	-
Stop loss	-
Target	-
TRADING RANGE	
Support	1291
Resistance	1299

นักวิเคราะห์สัญญาซื้อขาย

ล่วงหน้า

ชัยวัฒน์ อาศิระวิชัย

02-659-8301

นักวิเคราะห์หลักทรัพย์,

ผู้ช่วยนักวิเคราะห์สัญญาซื้อขาย

ชาวล่วงหน้า

ทรงศิน กลิ่นถนอม

02-659-8025

Recommend Portfolio

Date	Symbol	Order	Price	Point change	Status
31 May 19	GOM19	-	-	-	-

รายงานฉบับนี้จัดทำขึ้นโดยข้อมูลเท่าที่ปรากฏและเชื่อว่าเป็นที่น่าเชื่อถือได้แต่ไม่ถือเป็นการยืนยันความถูกต้องและความสมบูรณ์ของข้อมูลใดๆ โดยบริษัทหลักทรัพย์ ยูโอบี เคย์ฮัน (ประเทศไทย) จำกัด (มหาชน) ผู้จัดทำขอสงวนสิทธิ์ในการเปลี่ยนแปลงความเห็นหรือประมาณการต่างๆที่ปรากฏในรายงานฉบับนี้ โดยไม่ต้องแจ้งล่วงหน้า รายงานฉบับนี้มิได้ประสงค์เพื่อใช้ประกอบการตัดสินใจของนักลงทุน โดยไม่ได้เป็นการชี้นำ ชักชวนให้นักลงทุนทำการซื้อหรือขายหลักทรัพย์ หรือตราสารทางการเงินใดๆ ที่ปรากฏในรายงาน

Index Futures Focus

SET50 Index Futures	Contract Month	Settle Price			Open Interest								
		30-May-19	29-May-19	Change	30-May-19	(+/-)	29-May-19	(+/-)	28-May-19	(+/-)	27-May-19	(+/-)	24-May-19
S50M19	Jun 2019	1,077.60	1,076.00	1.6 0.15 %	284,364	-2.88 %	292,793	-1.86 %	298,354	0.30 %	297,458	-6.54 %	318,268
S50N19	Jul 2019	1,076.10	1,074.40	1.7 0.16 %	168	42.37 %	118	66.20 %	71	-13.41 %	82	-1.20 %	83
S50Q19	Aug 2019	1,075.40	1,073.40	2 0.19 %	1	0.00 %	0	0.00 %	0	0.00 %	0	0.00 %	0
S50U19	Sep 2019	1,073.10	1,071.30	1.8 0.17 %	37,539	1.14 %	37,116	-0.10 %	37,153	2.94 %	36,092	3.83 %	34,762
S50Z19	Dec 2019	1,073.40	1,071.70	1.7 0.16 %	9,261	0.02 %	9,259	0.27 %	9,234	6.86 %	8,641	0.76 %	8,576
S50H20	Mar 2020	1,070.10	1,068.60	1.5 0.14 %	4,628	3.10 %	4,489	0.49 %	4,467	-1.82 %	4,550	-1.60 %	4,624

Block Trade Focus

Most Active Volume(Contract)

Single Stock Futures	Contract Month	* Volume (Contract)	Settle Price			Open Interest								
			30-May-19	29-May-19	Change	30-May-19	(+/-)	29-May-19	(+/-)	28-May-19	(+/-)	27-May-19	(+/-)	24-May-19
BANPUM19	Jun 2019	5,218	15.00	15.00	0.00 0.00 %	31,711	-2.57 %	32,546	0.32 %	32,442	-0.56 %	32,625	-0.87 %	32,910
CHGU19	Sep 2019	4,523	2.20	2.13	0.07 3.29 %	5,171	-32.56 %	7,668	-6.11 %	8,167	0.00 %	8,167	-10.90 %	9,166
CKPM19	Jun 2019	4,253	6.19	6.23	-0.04 -0.64 %	23,448	-8.27 %	25,563	1.44 %	25,199	38.47 %	18,198	6.01 %	17,167
JASM19	Jun 2019	4,240	5.83	5.69	0.14 2.46 %	181,866	-1.12 %	183,934	0.01 %	183,924	0.56 %	182,896	0.28 %	182,383
CKPU19	Sep 2019	4,120	6.18	6.25	-0.07 -1.12 %	10,927	37.07 %	7,972	45.58 %	5,476	-15.36 %	6,470	-31.49 %	9,444
WHAM19	Jun 2019	3,686	4.23	4.24	-0.01 -0.24 %	23,698	-5.96 %	25,201	-8.02 %	27,397	-5.26 %	28,918	-6.55 %	30,944
CHGM19	Jun 2019	2,930	2.20	2.13	0.07 3.29 %	10,455	19.15 %	8,775	0.32 %	8,747	-5.22 %	9,229	156.93 %	3,592
PTGM19	Jun 2019	2,734	16.05	15.08	0.97 6.43 %	5,702	-9.23 %	6,282	-6.95 %	6,751	-19.70 %	8,407	6.50 %	7,894
CPALLU19	Sep 2019	2,675	79.36	79.25	0.11 0.14 %	5,440	-22.05 %	6,979	10.44 %	6,319	31.32 %	4,812	28.77 %	3,737
TRUEU19	Sep 2019	2,518	4.91	4.92	-0.01 -0.20 %	48,256	0.04 %	48,239	-0.80 %	48,629	7.90 %	45,068	-0.44 %	45,268

Most Active OI (Contract)

Single Stock Futures	Contract Month	Volume (Contract)	* Open Interest						Settle Price					
			30-May-19	(+/-)	29-May-19	(+/-)	28-May-19	(+/-)	27-May-19	(+/-)	24-May-19	30-May-19	29-May-19	Change
SIRIU19	Sep 2019	24	317,211	0.01 %	317,188	0.17 %	316,664	0.00 %	316,664	0.16 %	316,153	1.36	1.37	-0.01 -0.7 %
JASM19	Jun 2019	4,240	181,866	-1.12 %	183,934	0.01 %	183,924	0.56 %	182,896	0.28 %	182,383	5.83	5.69	0.1 2.46 %
TRUEZ19	Dec 2019	1	129,014	0.00 %	129,013	0.78 %	128,012	0.00 %	128,012	0.00 %	128,012	5.03	5.04	-0.01 -0.2 %
BLANDM19	Jun 2019	1,226	128,498	0.89 %	127,361	0.39 %	126,872	-0.74 %	127,819	0.59 %	127,072	1.53	1.54	-0.01 -0.7 %
SIRIZ19	Dec 2019	8	91,863	0.00 %	91,863	1.10 %	90,863	0.00 %	90,859	0.00 %	90,859	1.36	1.35	0.01 0.74 %
TRUEM19	Jun 2019	2,083	84,649	-2.32 %	86,657	-0.43 %	87,027	-0.99 %	87,894	-4.82 %	92,346	4.91	4.92	-0.01 -0.2 %
TMBM19	Jun 2019	48	69,406	0.00 %	69,403	0.99 %	68,725	0.55 %	68,346	-0.96 %	69,009	1.89	1.90	-0.01 -0.5 %
APU19	Sep 2019	0	50,032	0.00 %	50,032	0.00 %	50,032	-3.84 %	52,029	-0.95 %	52,529	7.62	7.66	-0.04 -0.5 %
TRUEU19	Sep 2019	2,518	48,256	0.04 %	48,239	-0.80 %	48,629	7.90 %	45,068	-0.44 %	45,268	4.91	4.92	-0.01 -0.2 %
SIRIM19	Jun 2019	28	39,797	-0.02 %	39,805	0.00 %	39,805	-0.01 %	39,808	0.00 %	39,809	1.39	1.40	-0.01 -0.7 %

Block Trade Focus

Top Gainer (Underlying)

Stock	Close	Change	
		(Baht)	(%)
DELTA	61.00	3.75	6.55
PTG	16.10	0.90	5.92
JAS	5.95	0.20	3.48
GLOW	83.00	2.75	3.43
HANA	25.50	0.80	3.24
TTW	13.20	0.40	3.12
GUNKUL	2.98	0.08	2.76
BTS	11.60	0.30	2.65
UNIQ	11.70	0.30	2.63
RATCH	61.50	1.25	2.07

Top Loss (Underlying)

Stock	Close	Change	
		(Baht)	(%)
EPG	5.05	-0.25	-4.72
BJC	46.00	-2.00	-4.17
BEC	9.70	-0.20	-2.02
TISCO	86.25	-1.75	-1.99
PTTGC	61.25	-1.00	-1.61
STPI	6.65	-0.10	-1.48
GLOBAL	15.90	-0.20	-1.24
KCE	17.20	-0.20	-1.15
TCAP	52.75	-0.50	-0.94
STA	11.80	-0.10	-0.84

TFEX Trade Value by Investor Type

SET50 Index Futures

Date	Foreign Investor			Local Institutions			Local Investor			Total	
	Long	Short	Net	Long	Short	Net	Long	Short	Net	Volume	OI
30/05/2019	49,967	47,566	2,401	29,929	35,330	-5,401	102,162	99,162	3,000	182,058	336,319

Precious Metal Futures

Date	Foreign Investor			Local Institutions			Local Investor			Total	
	Long	Short	Net	Long	Short	Net	Long	Short	Net	Volume	OI
30/05/2019	3,266	12,078	-8,812	8,066	8,167	-101	16,819	7,906	8,913	28,151	60,807

Currency Futures

Date	Foreign Investor			Local Institutions			Local Investor			Total	
	Long	Short	Net	Long	Short	Net	Long	Short	Net	Volume	OI
30/05/2019	6	0	6	1	104	-103	183	86	97	190	22,192