

SET 50 Index Future (Morning)

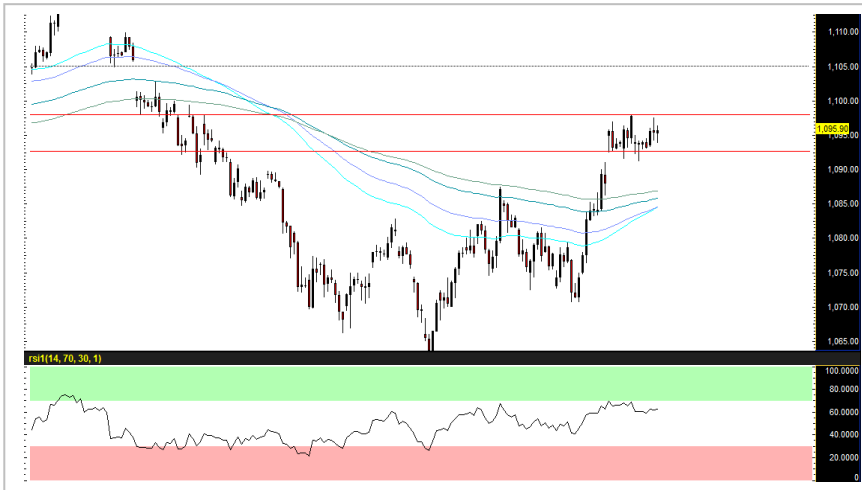

Source: Bisnews

Recommendation	
LONG	
Open Long	1093-1095
Stop loss	<1090
Target	1100-1103
TRADING RANGE	
Support	1093 / 1090
Resistance	1103 / 1105

ปัจจัยภายนอกเป็นบวกมากกว่าลบ คาดหนุนการฟื้นตัวของตลาดได้ต่อ

เราประเมินปัจจัยภายนอกช่วยหนุนแรงซื้อสินทรัพย์เสี่ยงในระยะสั้นจากความตึงเครียดทางการค้าที่ผ่อนคลายลงหลังแหล่งข่าวระบุว่าสหรัฐฯ มีโอกาสเลื่อนการจัดเก็บภาษีสินค้านำเข้าจากเม็กซิโก จากเดิมที่กำหนดบังคับใช้ในวันที่ 10 มิ.ย.นี้ ออกไป หรืออย่างน้อยที่สุด อาจเป็นการจัดเก็บเพียงชั่วคราว หากเม็กซิโกมีความพยายามในการแก้ไขปัญหาคู่พหุพหุที่น่าพอใจ ขณะที่ ข้อพิพาททางการค้ากับจีนที่เชื่อว่าจะยังไม่มีการเจรจาเชิงลบใหม่ก่อนการประชุม G20 ช่วงปลายเดือน มิ.ย.นี้ ประกอบกับ การส่งสัญญาณนโยบายการเงินที่ผ่อนคลายมากขึ้นของเฟด คาดว่าจะช่วยหนุนกระแสเงินทุนไหลกลับเข้าตลาดสินทรัพย์เสี่ยง โดยเฉพาะกลุ่มตลาดเกิดใหม่ (EM) ในระยะสั้น

เรายังคงมุมมองตามเดิมคือ ตราบิตที่ดัชนี S50M19 ไม่หลุดลงต่ำกว่าแนวรับ 1093 จุด ไม่นานเต็ม ยังคงมีโอกาสแกว่งขึ้นได้ต่อ

กลยุทธ์: 1. นักลงทุนที่ถือครองสถานะ Long บริเวณ 1093-1095 จุด ตามคำแนะนำของเรา ยังแนะนำให้ถือต่อ แต่ปรับเป้าหมายการทำกำไรลงมาอยู่ที่ 1100-1103 จุด ขณะที่เลื่อนจุดตัดขาดทุนขึ้นมาเป็น <1090 จุด

2. แนะนำเปิดสถานะ Long ที่บริเวณ 1093-1095 จุด โดยมีเป้าหมายการทำกำไรอยู่ที่ 1100-1103 จุด ตัดขาดทุนที่ระดับดัชนี <1090 จุด

Recommend Portfolio

Date	Symbol	Order	Price	Point change	Status
7 June 19	S50M19	Open Long	1093-1095	-	Pending

รายงานฉบับนี้จัดทำขึ้นโดยข้อมูลเท่าที่ปรากฏและเชื่อว่าเป็นที่น่าเชื่อถือได้แต่ไม่ถือเป็นการยืนยันความถูกต้องและความสมบูรณ์ของข้อมูลใดๆ โดยบริษัทหลักทรัพย์ ยูโอบี เคย์ฮัน (ประเทศไทย) จำกัด (มหาชน) ผู้จัดทำ ขอสงวนสิทธิ์ในการเปลี่ยนแปลงความเห็นหรือประมาณการต่างๆที่ปรากฏในรายงานฉบับนี้ โดยไม่ต้องแจ้งล่วงหน้า รายงานฉบับนี้มีวัตถุประสงค์เพื่อใช้ประกอบการตัดสินใจของนักลงทุน โดยไม่ได้เป็นการชี้นำ ชักชวนให้นักลงทุนทำการซื้อหรือขายหลักทรัพย์ หรือตราสารทางการเงินใดๆ ที่ปรากฏในรายงาน

GOM19 (Morning)



Source: Investing

Recommendation

SHORT

Open Short	1337-1336.5
Stop loss	>1340
Target	1332-1330
TRADING RANGE	
Support	1330
Resistance	1340

เข้าสู่จุดพักตัว

ประเมินราคาทองคำเข้าสู่จุดพักตัวหลังขึ้นทดสอบแนวต้านบริเวณ 1340-1341 เหรียญ/ออนซ์ โดยเรามองว่าราคาทองคำอาจขาดปัจจัยหนุนการฟื้นตัวต่อในระยะสั้นจากความตึงเครียดทางการค้าที่ผ่อนคลายลงหลังแหล่งข่าวระบุว่าสหรัฐฯ มีโอกาสเลื่อนการจัดเก็บภาษีสินค้านำเข้าจากเม็กซิโก จากเดิมที่กำหนดบังคับใช้ในวันที่ 10 มิ.ย.นี้ ออกไป หรืออย่างน้อยที่สุด อาจเป็นการจัดเก็บเพียงชั่วคราว หากเม็กซิโกมีความพยายามในการแก้ไขปัญหาผู้อพยพที่น่าพอใจ ประกอบกับ ข้อพิพาททางการค้ากับจีนที่เชื่อว่าจะยังไม่มีการเปลี่ยนแปลงเชิงลบใหม่ก่อนการประชุม G20 ช่วงปลายเดือน มิ.ย.นี้ ขณะที่ การส่งสัญญาณนโยบายการเงินที่ผ่อนคลายลงของเฟดแม้จะเป็นปัจจัยที่ช่วยหนุนราคาทองคำในช่วงที่ผ่านมา แต่เราคาดว่าเม็ดเงินลงทุนส่วนใหญ่จะเลือกหมุนเข้าตลาดหุ้นมากกว่าทองคำในช่วงนี้

กลยุทธ์: รอเปิด Short เมื่อราคา gold spot หลุดแนวรับ 1333-1332.5 เหรียญ/ออนซ์ หรือ GOM19 ที่ 1337-1336.5 จุด โดยมีเป้าหมายการทำการไต่ระยะสั้นอยู่ที่ 1332-1330 จุด และระยะยาวที่ 1324.5-1324 จุด ตัดขาดทุนที่ระดับดัชนี >1340 จุด

นักวิเคราะห์สัญญาซื้อขาย

ล่วงหน้า

ชัยวัฒน์ อาศิระวิชัย

02-659-8301

นักวิเคราะห์หลักทรัพย์,
ผู้ช่วยนักวิเคราะห์สัญญาซื้อขาย

ล่วงหน้า

ทรงศิน กลิ่นถนอม

02-659-8025

Recommend Portfolio

Date	Symbol	Order	Price	Point change	Status
7 June 19	GOM19	Open Short	1337-1336.5	-	Pending

รายงานฉบับนี้จัดทำขึ้นโดยข้อมูลเท่าที่ปรากฏและเชื่อว่าเป็นที่น่าเชื่อถือได้แต่ไม่ถือเป็นการยืนยันความถูกต้องและความสมบูรณ์ของข้อมูลใดๆ โดยบริษัทหลักทรัพย์ ยูโอบี เคียม (ประเทศไทย) จำกัด (มหาชน) ผู้จัดทำขอสงวนสิทธิ์ในการเปลี่ยนแปลงความเห็นหรือประมาณการต่างๆที่ปรากฏในรายงานฉบับนี้ โดยไม่ต้องแจ้งล่วงหน้า รายงานฉบับนี้มีวัตถุประสงค์เพื่อใช้ประกอบการตัดสินใจของนักลงทุน โดยไม่ได้เป็นการชี้นำ ชักชวนให้นักลงทุนทำการซื้อหรือขายหลักทรัพย์ หรือตราสารทางการเงินใดๆ ที่ปรากฏในรายงาน

Index Futures Focus

SET50 Index Futures	Contract Month	Settle Price			Open Interest								
		06-Jun-19	05-Jun-19	Change	06-Jun-19	(+/-)	05-Jun-19	(+/-)	04-Jun-19	(+/-)	31-May-19	(+/-)	30-May-19
S50M19	Jun 2019	1,095.90	1,097.60	-1.7 -0.15 %	291,015	1.93 %	285,514	-1.13 %	288,791	1.62 %	284,201	-0.06 %	284,364
S50N19	Jul 2019	1,094.80	1,096.50	-1.7 -0.16 %	227	0.44 %	226	1.35 %	223	3.72 %	215	27.98 %	168
S50Q19	Aug 2019	1,093.80	1,095.50	-1.7 -0.16 %	2	0.00 %	2	0.00 %	2	0.00 %	2	100.00 %	1
S50U19	Sep 2019	1,090.70	1,092.00	-1.3 -0.12 %	40,632	2.24 %	39,740	3.63 %	38,347	3.06 %	37,209	-0.88 %	37,539
S50Z19	Dec 2019	1,090.50	1,091.80	-1.3 -0.12 %	10,415	2.41 %	10,170	2.68 %	9,905	7.67 %	9,199	-0.67 %	9,261
S50H20	Mar 2020	1,087.50	1,089.00	-1.5 -0.14 %	4,906	1.87 %	4,816	0.04 %	4,814	4.40 %	4,611	-0.37 %	4,628

Block Trade Focus

Most Active Volume(Contract)

Single Stock Futures	Contract Month	* Volume (Contract)	Settle Price			Open Interest								
			06-Jun-19	05-Jun-19	Change	06-Jun-19	(+/-)	05-Jun-19	(+/-)	04-Jun-19	(+/-)	31-May-19	(+/-)	30-May-19
WHAU19	Sep 2019	15,139	4.31	4.26	0.05 1.17 %	21,728	-1.74 %	22,112	9.94 %	20,113	29.65 %	15,513	0.13 %	15,493
JASU19	Sep 2019	12,889	6.24	6.17	0.07 1.13 %	33,643	58.27 %	21,257	122.61 %	9,549	36.10 %	7,016	38.52 %	5,065
TMBU19	Sep 2019	11,045	1.93	1.93	0.00 0.00 %	41,399	31.81 %	31,409	3.83 %	30,251	-19.84 %	37,737	0.03 %	37,725
ITDU19	Sep 2019	8,553	2.45	2.30	0.15 6.52 %	14,280	20.88 %	11,813	0.00 %	11,813	21.72 %	9,705	8.90 %	8,912
QHU19	Sep 2019	7,085	3.10	2.99	0.11 3.68 %	7,723	-13.21 %	8,899	-23.40 %	11,617	6.01 %	10,958	-8.36 %	11,958
WHAM19	Jun 2019	6,702	4.36	4.31	0.05 1.16 %	19,792	-15.31 %	23,371	-1.86 %	23,815	2.93 %	23,136	-2.37 %	23,698
QHM19	Jun 2019	6,083	3.14	3.08	0.06 1.95 %	7,432	-36.12 %	11,634	0.01 %	11,633	0.00 %	11,633	0.00 %	11,633
PTGM19	Jun 2019	5,080	16.90	16.90	0.00 0.00 %	4,810	-33.53 %	7,236	16.62 %	6,205	9.42 %	5,671	-0.54 %	5,702
CKPU19	Sep 2019	4,516	6.34	6.30	0.04 0.63 %	19,027	18.76 %	16,021	78.51 %	8,975	-9.74 %	9,943	-9.01 %	10,927
BEMU19	Sep 2019	4,511	11.64	11.48	0.16 1.39 %	13,112	-3.67 %	13,611	17.30 %	11,604	-7.90 %	12,600	4.14 %	12,099

Most Active OI (Contract)

Single Stock Futures	Contract Month	Volume (Contract)	* Open Interest						Settle Price					
			*06-Jun-19	(+/-)	05-Jun-19	(+/-)	04-Jun-19	(+/-)	31-May-19	(+/-)	30-May-19	06-Jun-19	05-Jun-19	Change
SIRIU19	Sep 2019	2,029	318,738	0.31 %	317,738	0.16 %	317,240	0.01 %	317,212	0.00 %	317,211	1.41	1.39	0.02 1.44 %
JASM19	Jun 2019	3,678	173,944	2.05 %	170,457	-4.09 %	177,732	-1.15 %	179,799	-1.14 %	181,866	6.25	6.17	0.08 1.3 %
BLANDM19	Jun 2019	4,417	114,588	-2.02 %	116,953	-4.56 %	122,542	-0.54 %	123,209	-4.12 %	128,498	1.62	1.59	0.03 1.89 %
TRUEZ19	Dec 2019	3	113,813	0.00 %	113,813	1.88 %	111,713	-14.08 %	130,014	0.78 %	129,014	5.12	5.12	0 0 %
TRUEM19	Jun 2019	643	85,000	0.66 %	84,441	-0.55 %	84,904	-1.56 %	86,253	1.89 %	84,649	5.11	5.12	-0.01 -0.2 %
TMBM19	Jun 2019	139	71,344	-0.07 %	71,395	0.07 %	71,345	2.83 %	69,380	-0.04 %	69,406	1.94	1.91	0.03 1.57 %
APU19	Sep 2019	1,904	50,934	1.80 %	50,034	0.00 %	50,034	0.00 %	50,034	0.00 %	50,032	7.94	7.78	0.2 2.06 %
TRUEU19	Sep 2019	1,723	43,210	4.15 %	41,488	4.09 %	39,856	-17.56 %	48,348	0.19 %	48,256	5.11	5.15	-0.04 -0.8 %
TMBU19	Sep 2019	11,045	41,399	31.81 %	31,409	3.83 %	30,251	-19.84 %	37,737	0.03 %	37,725	1.93	1.93	0 0 %
SIRIM19	Jun 2019	1,028	38,753	-2.56 %	39,773	0.00 %	39,773	0.08 %	39,742	-0.14 %	39,797	1.43	1.42	0.01 0.7 %

Block Trade Focus

Top Gainer (Underlying)

Stock	Close	Change	
		(Baht)	(%)
ITD	2.42	0.14	6.14
VGI	9.40	0.50	5.62
CK	28.75	1.50	5.50
STEC	26.25	1.00	3.96
EPG	5.60	0.20	3.70
KTC	43.25	1.50	3.59
UNIQ	12.20	0.40	3.39
AMATA	23.30	0.70	3.10
STPI	7.10	0.20	2.90
KKP	68.25	1.75	2.63

Top Loss (Underlying)

Stock	Close	Change	
		(Baht)	(%)
BANPU	14.70	-0.30	-2.00
MTC	55.00	-0.75	-1.35
PTTEP	125.00	-1.50	-1.19
AAV	4.00	-0.04	-0.99
VNG	5.15	-0.05	-0.96
PSH	20.80	-0.20	-0.95
MAJOR	29.00	-0.25	-0.85
IRPC	4.72	-0.04	-0.84
TOP	59.50	-0.50	-0.83
PTTGC	61.00	-0.50	-0.81

TFEX Trade Value by Investor Type

SET50 Index Futures

Date	Foreign Investor			Local Institutions			Local Investor			Total	
	Long	Short	Net	Long	Short	Net	Long	Short	Net	Volume	OI
06/06/2019	38,531	34,494	4,037	23,548	23,546	2	68,240	72,279	-4,039	130,319	347,197

Precious Metal Futures

Date	Foreign Investor			Local Institutions			Local Investor			Total	
	Long	Short	Net	Long	Short	Net	Long	Short	Net	Volume	OI
06/06/2019	10,092	11,322	-1,230	19,749	19,636	113	26,702	25,585	1,117	56,543	60,800

Currency Futures

Date	Foreign Investor			Local Institutions			Local Investor			Total	
	Long	Short	Net	Long	Short	Net	Long	Short	Net	Volume	OI
06/06/2019	7	7	0	709	2,102	-1,393	3,805	2,412	1,393	4,521	24,710