

## SET 50 Index Future (Morning)

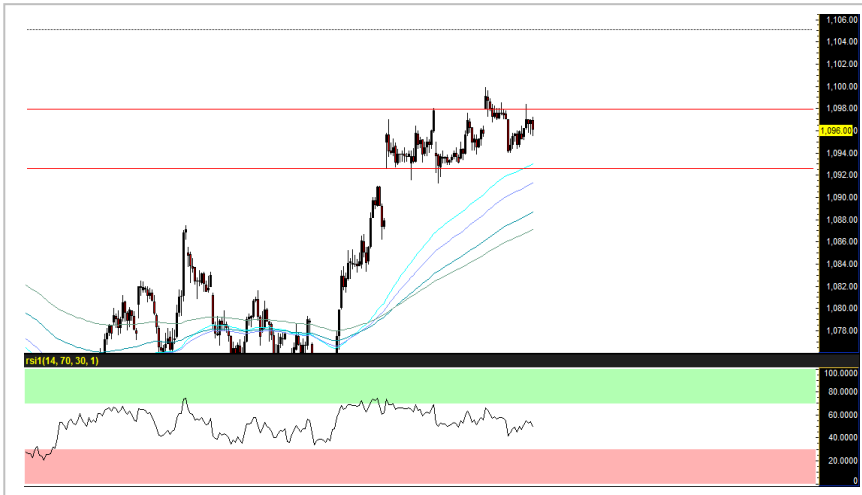

Source: Bisnews

Recommendation	
WAIT & SEE	
Open	-
Stop loss	<1090
Target	1098-1100
TRADING RANGE	
Support	1093 / 1090
Resistance	1098 / 1100

สหรัฐอเมริกาเลิกมาตรการภาษีกับเม็กซิโกตามคาด รอบปิดทำกำไรที่ 1098-1100 จุด

ตลาดการเงินกลับเข้าสู่โหมด risk-on ในระยะสั้น จากความกังวลสงครามการค้าที่ผ่อนคลายลง หลังทรัมป์ประกาศระงับแผนการปรับขึ้นภาษีสินค้าของเม็กซิโกในช่วงสุดสัปดาห์ที่ผ่านมา โดยตลาดภูมิภาคเข้านี้ปรับขึ้นสู่แดนบวก (HSKI +0.95%, SSEC1 +0.15%, STI +0.63%, NIX +1.02%) ขณะที่ด้วยภาพของราคาน้ำมันที่ฟื้นตัว + เงินเหรียญที่อ่อนค่า คาดหนุนดัชนี S50M19 ขึ้นทดสอบ 1098-1100 จุด ในวันนี้

**กลยุทธ์:** นักลงทุนที่ถือครองสถานะ Long บริเวณ 1093-1095 จุด ตามคำแนะนำของเรา ยังแนะนำให้ถือต่อ โดยมีเป้าหมายการทำกำไรอยู่ที่ 1100-1103 จุด ตัดขาดทุนที่ระดับดัชนี <1090 จุด

นักวิเคราะห์สัญญาซื้อขาย

ล่วงหน้า

ชัยวัฒน์ อาศิระวิชัย

02-659-8301

นักวิเคราะห์หลักทรัพย์,

ผู้ช่วยนักวิเคราะห์สัญญาซื้อขาย

ล่วงหน้า

ทรรดิน กลิ่นถนอม

02-659-8025

### Recommend Portfolio

Date	Symbol	Order	Price	Point change	Status
10 June 19	S50M19	-	-	-	-

รายงานฉบับนี้จัดทำขึ้นโดยข้อมูลเท่าที่ปรากฏและเชื่อว่าเป็นที่น่าเชื่อถือได้แต่ไม่ถือเป็นการยืนยันความถูกต้องและความสมบูรณ์ของข้อมูลใดๆ โดยบริษัทหลักทรัพย์ ยูเอสบี เคย์ฮัน (ประเทศไทย) จำกัด (มหาชน) ผู้จัดทำขอสงวนสิทธิ์ในการเปลี่ยนแปลงความเห็นหรือประมาณการณต่างๆที่ปรากฏในรายงานฉบับนี้ โดยไม่ต้องแจ้งล่วงหน้า รายงานฉบับนี้มีวัตถุประสงค์เพื่อใช้ประกอบการตัดสินใจของนักลงทุน โดยไม่ได้เป็นการชี้นำ ชักชวนให้นักลงทุนทำการซื้อหรือขายหลักทรัพย์ หรือตราสารทางการเงินใดๆ ที่ปรากฏในรายงาน

## GOM19 (Morning)



Source: Investing

### Recommendation

**WAIT & SEE**

Open	-
Stop loss	-
Target	-
TRADING RANGE	
Support	1330
Resistance	1340

### ราคาหลุดกรอบแนวโน้มขาลงขึ้น จากภาพ Risk-on

ราคาทองคำ (gold spot) หลุดเส้น trend line ขาลงในแนวโน้มขาลง หลังสหรัฐฯ ได้ประกาศระงับแผนการปรับขึ้นภาษีสินค้าของเม็กซิโกในวันที่ 10 มิ.ย. จากการที่ทั้งสองฝ่ายสามารถบรรลุข้อตกลงเกี่ยวกับมาตรการป้องกันผู้อพยพกันได้แล้วในช่วงสุดสัปดาห์ที่ผ่านมา ซึ่งเราเชื่อว่าจะเป็นปัจจัยที่ทำให้ราคาทองในช่วงต้นสัปดาห์นี้มีโอกาสพักตัวลงจากแรงทำกำไรระยะสั้นก่อน form ตัวเพื่อขึ้นต่อ โดยมีแนวรับถัดไปอยู่ที่บริเวณ 1330-1325 เหรียญ/ออนซ์

อย่างไรก็ตาม ภาพในระยะกลาง-ยาว โมเมนตัมของราคาทองคำยังคงเป็นขาขึ้นจากปัจจัยหนุนของสงครามการค้าที่รุนแรงขึ้น, ตัวเลขเศรษฐกิจโลกที่โตชะลอ, และ เงินเหรียญที่อ่อนค่าจากผลของการส่งสัญญาณนโยบายการเงินที่ผ่อนคลายลงของเฟด โดยตัวเลขคาดการณ์อัตราดอกเบี้ยเฟดล่าสุดซึ่งว่ามีโอกาส 79% ที่เฟดจะปรับลดอัตราดอกเบี้ยอย่างรวดเร็วที่สุดในเดือน ก.ค. // 90% ในเดือน ก.ย. // และมากกว่า 80% ที่เฟดจะปรับลดอัตราดอกเบี้ยอีกครั้งในเดือน ธ.ค.

กลยุทธ์: Wait & See

นักวิเคราะห์สัญญาซื้อขาย

ล่วงหน้า

ชัยวัฒน์ อาศิระวิชัย

02-659-8301

นักวิเคราะห์หลักทรัพย์,  
ผู้ช่วยนักวิเคราะห์สัญญาซื้อขาย

ล่วงหน้า

ทรงศิน กลิ่นถนอม

02-659-8025

### Recommend Portfolio

Date	Symbol	Order	Price	Point change	Status
10 June 19	GOM19	-	-	-	-

รายงานฉบับนี้จัดทำขึ้นโดยข้อมูลเท่าที่ปรากฏและเชื่อว่าเป็นที่น่าเชื่อถือได้แต่ไม่ถือเป็นการยืนยันความถูกต้องและความสมบูรณ์ของข้อมูลนั้นๆ โดยบริษัทหลักทรัพย์ ยูเอสบี เคย์เฮียน(ประเทศไทย) จำกัด (มหาชน) ผู้จัดทำขอสงวนสิทธิ์ในการเปลี่ยนแปลงความเห็นหรือประมาณการณต่างๆที่ปรากฏในรายงานฉบับนี้ โดยไม่ต้องแจ้งล่วงหน้า รายงานฉบับนี้ไม่มีวัตถุประสงค์เพื่อใช้ประกอบการตัดสินใจของนักลงทุน โดยไม่ได้เป็นการชี้นำ ชักชวนให้นักลงทุนทำการซื้อหรือขายหลักทรัพย์ หรือตราสารทางการเงินใดๆ ที่ปรากฏในรายงาน

## Index Futures Focus

SET50 Index Futures	Contract Month	Settle Price			Open Interest								
		07-Jun-19	06-Jun-19	Change	07-Jun-19	(+/-)	06-Jun-19	(+/-)	05-Jun-19	(+/-)	04-Jun-19	(+/-)	31-May-19
S50M19	Jun 2019	1,096.00	1,095.90	0.1 0.01 %	287,466	-1.22 %	291,015	1.93 %	285,514	-1.13 %	288,791	1.62 %	284,201
S50Q19	Aug 2019	1,090.00	1,093.80	-3.8 -0.35 %	3	50.00 %	2	0.00 %	2	0.00 %	2	0.00 %	2
S50U19	Sep 2019	1,090.70	1,090.70	0 0 %	41,550	2.26 %	40,632	2.24 %	39,740	3.63 %	38,347	3.06 %	37,209
S50Z19	Dec 2019	1,090.50	1,090.50	0 0 %	10,446	0.30 %	10,415	2.41 %	10,170	2.68 %	9,905	7.67 %	9,199
S50H20	Mar 2020	1,087.20	1,087.50	-0.3 -0.03 %	4,899	-0.14 %	4,906	1.87 %	4,816	0.04 %	4,814	4.40 %	4,611

## Block Trade Focus

### Most Active Volume(Contract)

Single Stock Futures	Contract Month	* Volume (Contract)	Settle Price			Open Interest								
			07-Jun-19	06-Jun-19	Change	07-Jun-19	(+/-)	06-Jun-19	(+/-)	05-Jun-19	(+/-)	04-Jun-19	(+/-)	31-May-19
JASU19	Sep 2019	21,556	6.43	6.24	0.19 3.04 %	51,185	52.14 %	33,643	58.27 %	21,257	122.61 %	9,549	36.10 %	7,016
TRUEM19	Jun 2019	14,764	5.03	5.11	-0.08 -1.57 %	73,657	-13.34 %	85,000	0.66 %	84,441	-0.55 %	84,904	-1.56 %	86,253
TRUEU19	Sep 2019	14,706	5.04	5.11	-0.07 -1.37 %	57,883	33.96 %	43,210	4.15 %	41,488	4.09 %	39,856	-17.56 %	48,348
CKPU19	Sep 2019	12,556	6.41	6.34	0.07 1.10 %	14,056	-26.13 %	19,027	18.76 %	16,021	78.51 %	8,975	-9.74 %	9,943
BEMU19	Sep 2019	9,502	11.67	11.64	0.03 0.26 %	20,114	53.40 %	13,112	-3.67 %	13,611	17.30 %	11,604	-7.90 %	12,600
PLANBU19	Sep 2019	8,500	6.87	6.88	-0.01 -0.15 %	9,525	214.88 %	3,025	99.41 %	1,517	0.00 %	1,517	0.00 %	1,517
ITDU19	Sep 2019	6,704	2.44	2.45	-0.01 -0.41 %	18,894	32.31 %	14,280	20.88 %	11,813	0.00 %	11,813	21.72 %	9,705
ITDM19	Jun 2019	6,544	2.42	2.42	0.00 0.00 %	27,084	-14.63 %	31,725	-5.10 %	33,431	0.77 %	33,177	-0.23 %	33,255
STPIU19	Sep 2019	6,524	7.11	7.14	-0.03 -0.42 %	8,686	50.64 %	5,766	118.82 %	2,635	71.66 %	1,535	-0.07 %	1,536
PTGU19	Sep 2019	4,836	17.30	16.91	0.39 2.31 %	8,269	43.46 %	5,764	19.41 %	4,827	30.11 %	3,710	23.46 %	3,005

### Most Active OI (Contract)

Single Stock Futures	Contract Month	Volume (Contract)	* Open Interest						Settle Price					
			*07-Jun-19	(+/-)	06-Jun-19	(+/-)	05-Jun-19	(+/-)	04-Jun-19	(+/-)	31-May-19	07-Jun-19	06-Jun-19	Change
SIRIU19	Sep 2019	1,014	319,738	0.31 %	318,738	0.31 %	317,738	0.16 %	317,240	0.01 %	317,212	1.41	1.41	0 0 %
JASM19	Jun 2019	4,679	174,375	0.25 %	173,944	2.05 %	170,457	-4.09 %	177,732	-1.15 %	179,799	6.44	6.25	0.2 3.04 %
TRUEZ19	Dec 2019	0	113,813	0.00 %	113,813	0.00 %	113,813	1.88 %	111,713	-14.08 %	130,014	5.03	5.12	-0.09 -1.8 %
BLANDM19	Jun 2019	2,029	113,593	-0.87 %	114,588	-2.02 %	116,953	-4.56 %	122,542	-0.54 %	123,209	1.61	1.62	-0.01 -0.6 %
TRUEM19	Jun 2019	14,764	73,657	-13.34 %	85,000	0.66 %	84,441	-0.55 %	84,904	-1.56 %	86,253	5.03	5.11	-0.08 -1.6 %
TMBM19	Jun 2019	1,069	71,319	-0.04 %	71,344	-0.07 %	71,395	0.07 %	71,345	2.83 %	69,380	1.93	1.94	-0.01 -0.5 %
TRUEU19	Sep 2019	14,706	57,883	33.96 %	43,210	4.15 %	41,488	4.09 %	39,856	-17.56 %	48,348	5.04	5.11	-0.07 -1.4 %
JASU19	Sep 2019	21,556	51,185	52.14 %	33,643	58.27 %	21,257	122.61 %	9,549	36.10 %	7,016	6.43	6.24	0.2 3.04 %
APU19	Sep 2019	15	50,944	0.02 %	50,934	1.80 %	50,034	0.00 %	50,034	0.00 %	50,034	7.99	7.94	0.05 0.63 %
TMBU19	Sep 2019	1,720	41,713	0.76 %	41,399	31.81 %	31,409	3.83 %	30,251	-19.84 %	37,737	1.93	1.93	0 0 %

## Block Trade Focus

### Top Gainer (Underlying)

Stock	Close	Change	
		(Baht)	(%)
BEC	10.30	0.70	7.29
JAS	6.50	0.20	3.17
TTCL	8.80	0.25	2.92
GLOW	84.00	1.75	2.13
PTG	17.30	0.30	1.76
AOT	66.00	1.00	1.54
LPN	7.20	0.10	1.41
PTTGC	61.75	0.75	1.23
S	3.36	0.04	1.20
BJC	48.00	0.50	1.05

### Top Loss (Underlying)

Stock	Close	Change	
		(Baht)	(%)
CHG	2.22	-0.08	-3.48
TASCO	19.40	-0.60	-3.00
TRUE	5.00	-0.10	-1.96
STEC	25.75	-0.50	-1.90
KTC	42.50	-0.75	-1.73
BTS	11.50	-0.20	-1.71
MINT	38.50	-0.50	-1.28
SCB	131.00	-1.50	-1.13
TU	18.60	-0.20	-1.06
KTB	19.20	-0.20	-1.03

## TFEX Trade Value by Investor Type

### SET50 Index Futures

Date	Foreign Investor			Local Institutions			Local Investor			Total	
	Long	Short	Net	Long	Short	Net	Long	Short	Net	Volume	OI
07/06/2019	37,629	34,922	2,707	18,750	18,515	235	61,802	64,744	-2,942	118,181	344,591

### Precious Metal Futures

Date	Foreign Investor			Local Institutions			Local Investor			Total	
	Long	Short	Net	Long	Short	Net	Long	Short	Net	Volume	OI
07/06/2019	3,780	3,474	306	8,498	8,570	-72	15,298	15,532	-234	27,576	60,198

### Currency Futures

Date	Foreign Investor			Local Institutions			Local Investor			Total	
	Long	Short	Net	Long	Short	Net	Long	Short	Net	Volume	OI
07/06/2019	0	0	0	288	241	47	1,257	1,304	-47	1,545	24,639