

SET 50 Index Future (Morning)

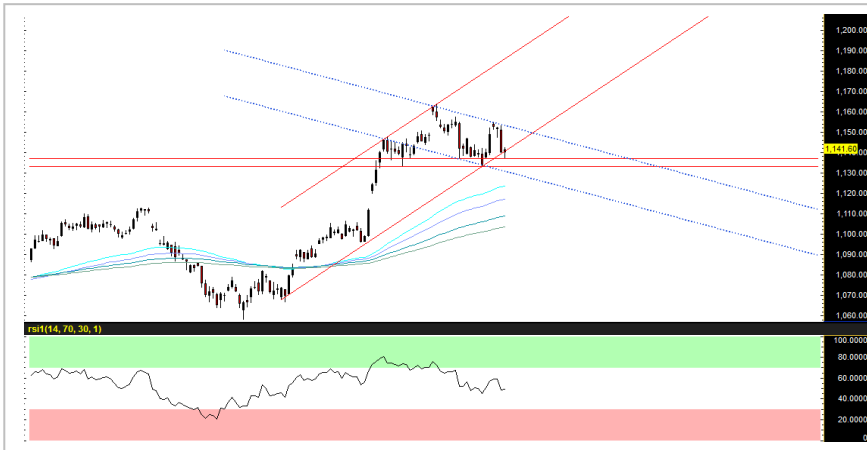

Source: Bisnews

Recommendation

LONG

| Open Long | 1133-1130 |
|---------------|-------------|
| Stop loss | <1125 |
| Target | 1138-1140 |
| TRADING RANGE | |
| Support | 1133 / 1130 |
| Resistance | 1138 / 1140 |

ไม่ผ่าน 1155-1160 จุด ภาพยังเป็นการพักฐาน

ตราบไคที S50U19 ยังไม่สามารถเบรกแนวต้านที่ 1155-1160 จุด ขึ้นไปได้ ภาพรวมจะยังคงเป็นในลักษณะ “พักฐาน” โดยระยะสั้นตลาดยังไม่มีปัจจัยสนับสนุนใหม่และขาดแรงเสริมทางด้านของปัจจัยเชิงพื้นฐาน ไม่ว่าจะเป็น สงครามการค้ากดดันภาพรวมเศรษฐกิจโลก, ทิศทางการไ้โรบริษัทจดทะเบียนที่อ่อนแอ, รวมถึง valuation ตลาดที่ตึงตัว อย่างไรก็ตาม ด้วยตัวเลขเศรษฐกิจจีนเข้าที่ออกมาไม่แย่มาก (GDP ไตรมาส 2/62 ออกมาตามคาดที่ 6.2% yoy / ดัชนีค้าปลีก-ดัชนีผลผลิตภาคอุตสาหกรรม ดีดีกว่าคาด) เราเชื่อว่า downside ตลาดค่อนข้างจำกัด แนะนำเปิด Long ที่แนวรับ

กลยุทธ์: แนะนำเปิด Long เมื่อดัชนีลงทดสอบ 1133-1130 จุด โดยมีเป้าหมายการทำกำไรอยู่ที่ 1138-1140 จุด ตัดขาดทุนที่ระดับดัชนี <1125 จุด

นักวิเคราะห์สัญญาซื้อขาย

ลวงหน้า

ชัยวัฒน์ อาศิระวิชัย

02-659-8301

นักวิเคราะห์หลักทรัพย์,
ผู้ช่วยนักวิเคราะห์สัญญาซื้อขาย
ลวงหน้า

ทรรดิน กลิ่นถนอม

02-659-8025

Recommend Portfolio

| Date | Symbol | Order | Price | Point change | Status |
|------------|--------|-----------|-----------|--------------|---------|
| 15 July 19 | S50U19 | Open Long | 1133-1130 | - | Pending |

รายงานฉบับนี้จัดทำขึ้นโดยข้อมูลที่น่าเชื่อถือและเป็นที่น่าเชื่อถือได้แต่ไม่ถือเป็นการยืนยันความถูกต้องและความสมบูรณ์ของข้อมูลใดๆ โดยบริษัทหลักทรัพย์ ยูโอบี เคียฮัน (ประเทศไทย) จำกัด (มหาชน) ผู้จัดทำขอสงวนสิทธิ์ในการเปลี่ยนแปลงความเห็นหรือประมาณการณต่างๆที่ปรากฏในรายงานฉบับนี้ โดยไม่ต้องแจ้งล่วงหน้า รายงานฉบับนี้มีวัตถุประสงค์เพื่อใช้ประกอบการตัดสินใจของนักลงทุน โดยไม่ได้เป็นการชี้นำ ชักชวนให้นักลงทุนทำการซื้อหรือขายหลักทรัพย์ หรือตราสารทางการเงินใดๆ ที่ปรากฏในรายงาน

GOU19 (Morning)



Source: Investing.com

Recommendation

SHORT

| Open Short | 1433-1435 |
|---------------|-----------|
| Stop loss | >1440 |
| Target | 1420-1415 |
| TRADING RANGE | |
| Support | 1420 |
| Resistance | 1435 |

ภาพระยะสั้นแกว่งตัว รอปัจจัยกำหนดทิศทางใหม่

ระยะสั้น เราประเมินราคาทองคำแกว่งตัวไร้ทิศทางหลังราคาตอบรับปัจจัยหนุนจากความคาดหวังเฟดปรับลดอัตราดอกเบี้ยไปมากแล้ว ขณะที่ปัจจัยเรื่องสงครามการค้ายังไม่มีความชัดเจนใหม่ แนะนำเปิด Short ที่บริเวณ 1433-1435 จุด เพื่อเก็งกำไรในกรอบ

กลยุทธ์: เปิดสถานะ Short ที่บริเวณ 1433-1435 จุด โดยมีเป้าหมายการทำการกำไรอยู่ที่ 1420-1415 จุด ตัดขาดทุนที่ระดับดัชนี >1440 จุด

นักวิเคราะห์สัญญาซื้อขาย
ล่วงหน้า
ชัยวัฒน์ อาศิระวิชัย
02-659-8301

นักวิเคราะห์หลักทรัพย์,
ผู้ช่วยนักวิเคราะห์สัญญาซื้อขาย
ล่วงหน้า
ทรรดิน กลิ่นถนอม
02-659-8025

Recommend Portfolio

| Date | Symbol | Order | Price | Point change | Status |
|------------|--------|------------|-----------|--------------|---------|
| 15 July 19 | GOU19 | Open Short | 1433-1435 | - | Pending |

รายงานฉบับนี้จัดทำขึ้นโดยข้อมูลเท่าที่ปรากฏและเชื่อว่าเป็นที่น่าเชื่อถือได้แต่ไม่ถือเป็นการยืนยันความถูกต้องและความสมบูรณ์ของข้อมูลนี้ โดยบริษัทหลักทรัพย์ ยูเอสบี เคย์เฮียน(ประเทศไทย) จำกัด (มหาชน) ผู้จัดทำขอสงวนสิทธิ์ในการเปลี่ยนแปลงความเห็นหรือประมาณการต่าง ๆ ที่ปรากฏในรายงานฉบับนี้ โดยไม่ต้องแจ้งล่วงหน้า รายงานฉบับนี้มีวัตถุประสงค์เพื่อใช้ประกอบการตัดสินใจของนักลงทุน โดยไม่ได้เป็นการชี้นำ ชักชวนให้นักลงทุนทำการซื้อหรือขายหลักทรัพย์ หรือตราสารทางการเงินใดๆ ที่ปรากฏในรายงาน

Index Futures Focus

| SET50 Index Futures | Contract Month | Settle Price | | | Open Interest | | | | | | | | | |
|------------------------|-------------------|--------------|-----------|--------------|---------------|---------|-----------|---------|-----------|----------|-----------|---------|-----------|--|
| | | 12-Jul-19 | 11-Jul-19 | Change | 12-Jul-19 | (+/-) | 11-Jul-19 | (+/-) | 10-Jul-19 | (+/-) | 09-Jul-19 | (+/-) | 08-Jul-19 | |
| S50N19 | Jul 2019 | 1,145.00 | 1,153.00 | -8 -0.69 % | 562 | -0.35 % | 564 | 0.00 % | 564 | 0.53 % | 561 | 0.18 % | 560 | |
| S50Q19 | Aug 2019 | 1,144.10 | 1,152.10 | -8 -0.69 % | 18 | 0.00 % | 18 | 0.00 % | 18 | 157.14 % | 7 | 0.00 % | 7 | |
| S50U19 | Sep 2019 | 1,141.60 | 1,151.30 | -9.7 -0.84 % | 330,159 | -1.78 % | 336,135 | 0.16 % | 335,614 | 6.73 % | 314,458 | -2.61 % | 322,871 | |
| S50Z19 | Dec 2019 | 1,142.00 | 1,151.10 | -9.1 -0.79 % | 31,700 | -0.49 % | 31,856 | -0.17 % | 31,910 | 0.17 % | 31,855 | 2.50 % | 31,077 | |
| S50H20 | Mar 2020 | 1,137.90 | 1,147.00 | -9.1 -0.79 % | 6,946 | 1.03 % | 6,875 | 1.19 % | 6,794 | 2.41 % | 6,634 | 3.33 % | 6,420 | |
| S50M20 | Jun 2020 | 1,134.60 | 1,143.90 | -9.3 -0.81 % | 2,837 | 7.38 % | 2,642 | 1.89 % | 2,593 | 2.98 % | 2,518 | 10.29 % | 2,283 | |

Block Trade Focus

Most Active Volume(Contract)

| Single Stock Futures | Contract Month | * Volume (Contract) | Settle Price | | | Open Interest | | | | | | | | | |
|-------------------------|-------------------|------------------------|--------------|-----------|---------------|---------------|----------|-----------|---------|-----------|----------|-----------|----------|-----------|--|
| | | | 12-Jul-19 | 11-Jul-19 | Change | 12-Jul-19 | (+/-) | 11-Jul-19 | (+/-) | 10-Jul-19 | (+/-) | 09-Jul-19 | (+/-) | 08-Jul-19 | |
| TRUEU19 | Sep 2019 | 19,173 | 6.16 | 6.12 | 0.04 0.65 % | 70,857 | -0.47 % | 71,194 | 6.76 % | 66,686 | -1.07 % | 67,408 | -2.70 % | 69,275 | |
| BEMU19 | Sep 2019 | 15,139 | 10.56 | 11.06 | -0.50 -4.52 % | 41,942 | -6.99 % | 45,092 | -1.50 % | 45,781 | -1.98 % | 46,706 | -4.07 % | 48,687 | |
| SU19 | Sep 2019 | 14,837 | 3.63 | 3.58 | 0.05 1.40 % | 30,088 | 8.77 % | 27,663 | 4.93 % | 26,363 | -5.62 % | 27,934 | 0.00 % | 27,935 | |
| WHAU19 | Sep 2019 | 11,211 | 4.70 | 4.72 | -0.02 -0.42 % | 81,144 | 0.41 % | 80,811 | -5.50 % | 85,512 | 9.38 % | 78,177 | -25.90 % | 105,497 | |
| IRPCU19 | Sep 2019 | 10,915 | 5.00 | 4.87 | 0.13 2.67 % | 56,883 | -2.51 % | 58,346 | -3.05 % | 60,184 | -5.87 % | 63,939 | 1.71 % | 62,861 | |
| SUPERU19 | Sep 2019 | 9,202 | 0.75 | 0.71 | 0.04 5.63 % | 41,796 | -4.56 % | 43,791 | 2.40 % | 42,764 | 59.88 % | 26,748 | -3.43 % | 27,698 | |
| SUPERZ19 | Dec 2019 | 9,000 | 0.75 | 0.71 | 0.04 5.63 % | 25,511 | -23.87 % | 33,511 | 0.00 % | 33,511 | 0.00 % | 33,511 | 0.00 % | 33,511 | |
| TRUEZ19 | Dec 2019 | 8,526 | 6.15 | 6.15 | 0.00 0.00 % | 80,550 | 11.77 % | 72,069 | -2.57 % | 73,972 | -28.40 % | 103,307 | 0.99 % | 102,296 | |
| BLANDU19 | Sep 2019 | 7,504 | 1.67 | 1.67 | 0.00 0.00 % | 54,008 | -2.70 % | 55,504 | 6.38 % | 52,173 | 0.05 % | 52,145 | -6.20 % | 55,593 | |
| VGIU19 | Sep 2019 | 6,180 | 9.73 | 9.75 | -0.02 -0.21 % | 36,433 | -0.93 % | 36,774 | -1.31 % | 37,261 | 5.67 % | 35,261 | -0.35 % | 35,386 | |

Most Active OI (Contract)

| Single Stock Futures | Contract Month | Volume (Contract) | * Open Interest | | | | | | | | | | Settle Price | | |
|-------------------------|-------------------|----------------------|-----------------|---------|-----------|---------|-----------|----------|-----------|----------|-----------|-----------|--------------|--------------|--|
| | | | * 12-Jul-19 | (+/-) | 11-Jul-19 | (+/-) | 10-Jul-19 | (+/-) | 09-Jul-19 | (+/-) | 08-Jul-19 | 12-Jul-19 | 11-Jul-19 | Change | |
| SIRIU19 | Sep 2019 | 67 | 297,777 | 0.00 % | 297,764 | -0.05 % | 297,910 | 0.12 % | 297,563 | 0.19 % | 296,987 | 1.48 | 1.49 | -0.01 -0.7 % | |
| JASU19 | Sep 2019 | 3,683 | 287,698 | 0.50 % | 286,260 | 2.25 % | 279,951 | 0.13 % | 279,585 | 1.75 % | 274,771 | 7.56 | 7.54 | 0.02 0.27 % | |
| SIRIZ19 | Dec 2019 | 8 | 101,572 | 0.01 % | 101,564 | 0.49 % | 101,064 | 0.50 % | 100,564 | 0.00 % | 100,564 | 1.48 | 1.47 | 0.01 0.68 % | |
| TMBU19 | Sep 2019 | 2,749 | 84,302 | -0.60 % | 84,808 | -0.23 % | 85,005 | 2.42 % | 82,998 | 1.11 % | 82,090 | 1.93 | 1.93 | 0 0 % | |
| WHAU19 | Sep 2019 | 11,211 | 81,144 | 0.41 % | 80,811 | -5.50 % | 85,512 | 9.38 % | 78,177 | -25.90 % | 105,497 | 4.70 | 4.72 | -0.02 -0.4 % | |
| TRUEZ19 | Dec 2019 | 8,526 | 80,550 | 11.77 % | 72,069 | -2.57 % | 73,972 | -28.40 % | 103,307 | 0.99 % | 102,296 | 6.15 | 6.15 | 0 0 % | |
| TRUEU19 | Sep 2019 | 19,173 | 70,857 | -0.47 % | 71,194 | 6.76 % | 66,686 | -1.07 % | 67,408 | -2.70 % | 69,275 | 6.16 | 6.12 | 0.04 0.65 % | |
| LHZ19 | Dec 2019 | 801 | 59,094 | -1.00 % | 59,693 | -5.07 % | 62,882 | -2.33 % | 64,382 | -0.71 % | 64,841 | 10.99 | 10.97 | 0.02 0.18 % | |
| IRPCU19 | Sep 2019 | 10,915 | 56,883 | -2.51 % | 58,346 | -3.05 % | 60,184 | -5.87 % | 63,939 | 1.71 % | 62,861 | 5.00 | 4.87 | 0.1 2.67 % | |
| BLANDU19 | Sep 2019 | 7,504 | 54,008 | -2.70 % | 55,504 | 6.38 % | 52,173 | 0.05 % | 52,145 | -6.20 % | 55,593 | 1.67 | 1.67 | 0 0 % | |

Block Trade Focus

Top Gainer (Underlying)

| Stock | Close | Change | |
|-------|-------|--------|------|
| | | (Baht) | (%) |
| SPRC | 10.90 | 0.90 | 9.00 |
| SUPER | 0.75 | 0.05 | 7.14 |
| ESSO | 11.20 | 0.50 | 4.67 |
| HANA | 28.75 | 1.00 | 3.60 |
| BCP | 31.50 | 1.00 | 3.28 |
| TTCL | 9.90 | 0.30 | 3.13 |
| ORI | 9.45 | 0.25 | 2.72 |
| KCE | 19.20 | 0.50 | 2.67 |
| IRPC | 5.05 | 0.13 | 2.64 |
| TOP | 72.50 | 1.50 | 2.11 |

Top Loss (Underlying)

| Stock | Close | Change | |
|--------|--------|--------|-------|
| | | (Baht) | (%) |
| BEAUTY | 3.96 | -0.16 | -3.88 |
| BEM | 10.60 | -0.40 | -3.64 |
| BDMS | 24.80 | -0.70 | -2.75 |
| CKP | 7.05 | -0.15 | -2.08 |
| BGRIM | 36.00 | -0.75 | -2.04 |
| AMATA | 24.00 | -0.50 | -2.04 |
| BEC | 9.90 | -0.20 | -1.98 |
| BCH | 15.80 | -0.30 | -1.86 |
| RATCH | 66.00 | -1.25 | -1.86 |
| ADVANC | 212.00 | -4.00 | -1.85 |

TFEX Trade Value by Investor Type

SET50 Index Futures

| Date | Foreign Investor | | | Local Institutions | | | Local Investor | | | Total | |
|------------|------------------|--------|--------|--------------------|--------|-------|----------------|--------|-------|---------|---------|
| | Long | Short | Net | Long | Short | Net | Long | Short | Net | Volume | OI |
| 12/07/2019 | 44,150 | 52,583 | -8,433 | 40,996 | 38,657 | 2,339 | 102,466 | 96,372 | 6,094 | 187,612 | 372,222 |

Precious Metal Futures

| Date | Foreign Investor | | | Local Institutions | | | Local Investor | | | Total | |
|------------|------------------|-------|--------|--------------------|--------|------|----------------|--------|-------|--------|--------|
| | Long | Short | Net | Long | Short | Net | Long | Short | Net | Volume | OI |
| 12/07/2019 | 4,413 | 9,694 | -5,281 | 14,659 | 14,946 | -287 | 28,265 | 22,697 | 5,568 | 47,337 | 57,234 |

Currency Futures

| Date | Foreign Investor | | | Local Institutions | | | Local Investor | | | Total | |
|------------|------------------|-------|-----|--------------------|-------|-------|----------------|-------|--------|--------|--------|
| | Long | Short | Net | Long | Short | Net | Long | Short | Net | Volume | OI |
| 12/07/2019 | 333 | 359 | -26 | 6,842 | 2,212 | 4,630 | 4,680 | 9,284 | -4,604 | 11,855 | 31,954 |