

SET 50 Index Future (Morning)

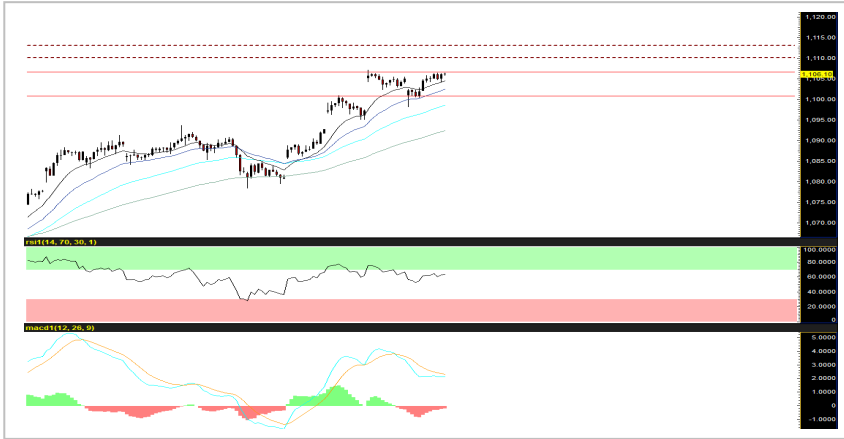

Source: Bisnews

Recommendation

LONG

Open Long	1106-1108
Stop loss	<1100
Target	1110-1113
TRADING RANGE	
Support	1104 / 1102
Resistance	1110 / 1113

หากผ่าน 1106 จุด แนะนำ Long ตาม

S50U19 ยังคงอยู่ในโมเมนตัมขาขึ้นจากเส้น EMA ที่เรียงตัวขาขึ้นขึ้น ขานรับการนัดเจรจาข้อตกลงการค้าระหว่างจีน-สหรัฐฯ ในช่วงต้นเดือน ต.ค. ประกอบกับการประชุม ครม.เศรษฐกิจ ในวันที่ที่คาดว่าจะมีการเปิดเผยรายละเอียดเกี่ยวกับมาตรการส่งเสริมด้านการลงทุน ซึ่งเชื่อว่าจะเป็นอีกหนึ่งปัจจัยที่เข้ามาช่วยหนุน sentiment การลงทุนระหว่างวัน

วันนี้ หากดัชนีปรับขึ้นต่อและยืนเหนือ High เดิมที่ 1106 จุดได้ จะมีโอกาสแกว่งขึ้นทดสอบแนวต้านถัดไปที่ 1110-1113 จุด

กลยุทธ์: เปิดสถานะ Long หากดัชนีผ่าน 1106 จุด โดยให้เป้าหมายการทำกำไรอยู่ที่ 1110-1113 จุด ตัดขาดทุนหากดัชนีหลุดลงต่ำกว่า 1100 จุด

นักวิเคราะห์สัญญาซื้อขาย

ล่วงหน้า

ชัยวัฒน์ อาศิระวิชัย

02-659-8301

นักวิเคราะห์หลักทรัพย์,
ผู้ช่วยนักวิเคราะห์สัญญาซื้อขาย

ล่วงหน้า

ทรรดิน กลิ่นถนอม

02-659-8025

Recommend Portfolio

Date	Symbol	Order	Price	Point change	Status
6 September 19	S50U19	Open Long	1106-1108	-	Pending

รายงานฉบับนี้จัดทำขึ้นโดยข้อมูลเท่าที่ปรากฏและเชื่อว่าเป็นที่น่าเชื่อถือได้แต่ไม่ถือเป็นการยืนยันความถูกต้องและความสมบูรณ์ของข้อมูลนี้มา โดยบริษัทหลักทรัพย์ ยูโอบี เคย์ฮัน (ประเทศไทย) จำกัด (มหาชน) ผู้จัดทำ ขอสงวนสิทธิ์ในการเปลี่ยนแปลงความเห็นหรือประมาณการต่าง ๆ ที่ปรากฏในรายงานฉบับนี้ โดยไม่ต้องแจ้งล่วงหน้า รายงานฉบับนี้มีวัตถุประสงค์เพื่อใช้ประกอบการตัดสินใจของนักลงทุน โดยไม่ได้เป็นการชี้แนะ ชักชวนให้นักลงทุนทำการซื้อหรือขายหลักทรัพย์ หรือตราสารทางการเงินใดๆ ที่ปรากฏในรายงาน

GOU19 (Morning)



Source: Investing

Recommendation

SHORT

Open Short	1519-1525
Stop loss	>1533
Target	1512-1485
TRADING RANGE	
Support	1512 / 1485
Resistance	1525 / 1530

ระยะสั้นอาจลงได้ต่อ จากภาพ Risk-on ที่ปกคลุมตลาด

ราคาทองคำปรับตัวลงกว่า 2% หลังนักลงทุนเทขายสินทรัพย์ความเสี่ยงต่ำชานรับการนัดเจรจาข้อตกลงการค้าระหว่างจีน-สหรัฐฯ ในช่วงต้นเดือน ต.ค. โดยคำสั่ง Short ที่เราแนะนำไปเมื่อวานนี้สามารถปิดสถานะทำกำไรได้แล้ว (+77%) ทั้งนี้ หากพิจารณาจากราคาสินทรัพย์เสี่ยงทั่วโลกจะพบว่ายังคงปรับตัวขึ้นต่อจากวานนี้ซึ่งเป็นสัญญาณบ่งชี้ว่าโอกาสที่ราคาทองคำจะกลับมาฟื้นตัวได้ยังคงค่อนข้างยากและมีโอกาสร่วงลงต่อ โดยในวันนี้เรายังแนะนำกลยุทธ์ฝั่ง Short เพื่อคาดหวังการทำกำไรที่แนวรับถัดไป 1510 และ 1490 จุด ตามลำดับ

อย่างไรก็ตาม ภาพระยะกลาง-ยาว เรายังมองราคาทองคำเป็นขาขึ้น (Sideway-up) จากความเป็นไปได้ที่ธนาคารกลางเฟดจะปรับลดอัตราดอกเบี้ยในการประชุมวันที่ 18 ก.ย. ประกอบกับ เรายังมองโอกาสที่สหรัฐฯ-จีน จะสามารถบรรลุข้อตกลงกันได้ยังคงค่อนข้างต่ำ ดังนั้น ขา Short เน้นเปิดทำกำไรระยะสั้น

***แนะนำระวังความผันผวนของค่าเงินเหรียญ จากการประกาศตัวเลขการจ้างงานในช่วงหัวค่ำวันนี้ ซึ่งเราคาดว่าอาจออกมาอ่อนแอกว่าคาด (หนุนราคาทอง)

กลยุทธ์: เปิดสถานะ Short ที่บริเวณ 1519-1525 จุด โดยให้เป้าหมายการทำกำไรอยู่ที่ 1512-1485 จุด ตัดขาดทุนหากดัชนีขึ้นสูงกว่า 1533 จุด

Recommend Portfolio

Date	Symbol	Order	Price	Point change	Status
6 September 19	GOU19	Open Short	1519-1525	-	Pending

รายงานฉบับนี้จัดทำขึ้นโดยข้อมูลเฉพาะที่ปรากฏและถือว่าเป็นที่น่าเชื่อถือได้แต่ไม่ถือเป็นการยืนยันความถูกต้องและความสมบูรณ์ของข้อมูลนี้มา โดยบริษัทหลักทรัพย์ ยูโอบี เคย์เฮียน(ประเทศไทย) จำกัด (มหาชน) ผู้จัดทำ ขอสงวนสิทธิ์ในการเปลี่ยนแปลงความเห็นหรือประมาณการต่างที่ปรากฏในรายงานฉบับนี้ โดยไม่ต้องแจ้งล่วงหน้า รายงานฉบับนี้มีวัตถุประสงค์เพื่อใช้ประกอบการตัดสินใจของนักลงทุน โดยไม่ได้เป็นการชี้นำชักชวนให้นักลงทุนทำการซื้อหรือขายหลักทรัพย์ หรือตราสารทางการเงินใดๆ ที่ปรากฏในรายงาน

Index Futures Focus

SET50 Index Futures	Contract Month	Settle Price			Open Interest								
		05-Sep-19	04-Sep-19	Change	05-Sep-19	(+/-)	04-Sep-19	(+/-)	03-Sep-19	(+/-)	02-Sep-19	(+/-)	30-Aug-19
S50U19	Sep 2019	1,106.10	1,096.00	10.1 0.92 %	293,881	-3.05 %	303,128	1.03 %	300,030	7.09 %	280,172	1.06 %	277,233
S50V19	Oct 2019	1,104.60	1,094.50	10.1 0.92 %	55	-1.79 %	56	9.80 %	51	-5.56 %	54	1.89 %	53
S50Z19	Dec 2019	1,104.60	1,094.70	9.9 0.9 %	52,198	3.39 %	50,487	5.49 %	47,858	6.90 %	44,767	1.50 %	44,105
S50H20	Mar 2020	1,101.10	1,091.50	9.6 0.88 %	9,933	1.68 %	9,769	7.14 %	9,118	0.13 %	9,106	1.67 %	8,956
S50M20	Jun 2020	1,097.60	1,088.70	8.9 0.82 %	6,065	-0.69 %	6,107	3.65 %	5,892	1.55 %	5,802	2.96 %	5,635

Block Trade Focus

Most Active Volume(Contract)

Single Stock Futures	Contract Month	* Volume (Contract)	Settle Price			Open Interest								
			05-Sep-19	04-Sep-19	Change	05-Sep-19	(+/-)	04-Sep-19	(+/-)	03-Sep-19	(+/-)	02-Sep-19	(+/-)	30-Aug-19
TRUEU19	Sep 2019	21,176	6.20	6.23	-0.03 -0.48 %	57,635	-18.13 %	70,401	-1.85 %	71,725	9.72 %	65,370	26.14 %	51,825
IRPCZ19	Dec 2019	19,534	3.88	3.85	0.03 0.78 %	35,897	0.01 %	35,895	31.12 %	27,375	3.99 %	26,324	6.09 %	24,812
SIRIU19	Sep 2019	17,002	1.34	1.34	0.00 0.00 %	182,108	-8.54 %	199,108	-13.96 %	231,408	0.01 %	231,396	-19.99 %	289,206
SIRIH20	Mar 2020	17,001	1.34	1.29	0.05 3.88 %	162,348	11.70 %	145,347	28.63 %	112,997	0.00 %	112,997	104.77 %	55,183
BEMZ19	Dec 2019	13,532	11.53	11.15	0.38 3.41 %	27,860	36.99 %	20,337	7.96 %	18,837	0.26 %	18,789	11.91 %	16,789
TRUEM20	Jun 2020	13,000	6.20	6.23	-0.03 -0.48 %	31,330	70.92 %	18,330	112.30 %	3,578	0.34 %	3,566	0.00 %	3,566
WHAU19	Sep 2019	10,664	4.91	4.98	-0.07 -1.41 %	24,887	-16.04 %	29,643	3.51 %	28,637	-4.96 %	30,131	-6.23 %	32,132
BEMU19	Sep 2019	9,158	11.40	11.15	0.25 2.24 %	21,185	-14.40 %	24,749	-0.02 %	24,753	0.00 %	24,753	-5.80 %	26,277
WHAZ19	Dec 2019	8,086	4.91	4.98	-0.07 -1.41 %	50,604	6.42 %	47,553	10.52 %	43,025	4.88 %	41,025	26.25 %	32,495
BTSZ19	Dec 2019	7,503	13.82	14.02	-0.20 -1.43 %	36,614	15.83 %	31,611	8.74 %	29,071	-6.44 %	31,071	0.00 %	31,071

Most Active OI (Contract)

Single Stock Futures	Contract Month	Volume (Contract)	* Open Interest						Settle Price					
			*05-Sep-19	(+/-)	04-Sep-19	(+/-)	03-Sep-19	(+/-)	02-Sep-19	(+/-)	30-Aug-19	05-Sep-19	04-Sep-19	Change
JASU19	Sep 2019	3,510	228,732	1.11 %	226,230	-0.04 %	226,321	2.73 %	220,296	1.17 %	217,752	6.69	6.68	0.01 0.15 %
SIRIU19	Sep 2019	17,002	182,108	-8.54 %	199,108	-13.96 %	231,408	0.01 %	231,396	-19.99 %	289,206	1.34	1.34	0 0 %
SIRIH20	Mar 2020	17,001	162,348	11.70 %	145,347	28.63 %	112,997	0.00 %	112,997	104.77 %	55,183	1.34	1.29	0.05 3.88 %
SIRIZ19	Dec 2019	1	103,511	0.00 %	103,510	1.49 %	101,990	0.51 %	101,477	0.50 %	100,975	1.35	1.35	0 0 %
JASZ19	Dec 2019	3,520	88,863	2.91 %	86,351	-0.57 %	86,842	0.01 %	86,834	0.00 %	86,833	5.81	5.70	0.1 1.93 %
BLANDZ19	Dec 2019	2,580	86,693	3.01 %	84,163	0.06 %	84,111	0.20 %	83,946	0.00 %	83,945	1.56	1.55	0.01 0.65 %
QHZ19	Dec 2019	1,000	69,498	-0.86 %	70,098	0.74 %	69,583	2.05 %	68,183	-0.73 %	68,682	2.90	2.90	0 0 %
TMBU19	Sep 2019	1,074	62,837	-1.56 %	63,831	-0.77 %	64,326	-0.76 %	64,820	-0.04 %	64,847	1.57	1.55	0.02 1.29 %
TRUEH20	Mar 2020	503	60,907	0.83 %	60,407	0.03 %	60,387	0.02 %	60,372	2.55 %	58,872	6.20	6.23	-0.03 -0.5 %
TRUEU19	Sep 2019	21,176	57,635	-18.13 %	70,401	-1.85 %	71,725	9.72 %	65,370	26.14 %	51,825	6.20	6.23	-0.03 -0.5 %

Block Trade Focus

Top Gainer (Underlying)

Stock	Close	Change	
		(Baht)	(%)
KCE	18.00	1.40	8.43
HANA	29.00	1.25	4.50
STPI	7.10	0.30	4.41
SAWAD	58.50	2.25	4.00
EA	50.50	1.75	3.59
PTTEP	122.00	4.00	3.39
CBG	82.50	2.25	2.80
TU	17.50	0.40	2.34
GULF	159.50	3.50	2.24
TOP	69.75	1.50	2.20

Top Loss (Underlying)

Stock	Close	Change	
		(Baht)	(%)
PSL	8.95	-0.35	-3.76
HMPRO	18.10	-0.50	-2.69
BGRIM	41.25	-1.00	-2.37
PRM	8.90	-0.15	-1.66
KTC	45.00	-0.75	-1.64
TRUE	6.15	-0.10	-1.60
CKP	6.40	-0.10	-1.54
KKP	69.00	-1.00	-1.43
EPG	7.50	-0.10	-1.32
GUNKUL	3.14	-0.04	-1.26

TFEX Trade Value by Investor Type

SET50 Index Futures

Date	Foreign Investor			Local Institutions			Local Investor			Total	
	Long	Short	Net	Long	Short	Net	Long	Short	Net	Volume	OI
05/09/2019	61,068	46,635	14,433	31,797	29,678	2,119	85,418	101,970	-16,552	178,283	362,144

Precious Metal Futures

Date	Foreign Investor			Local Institutions			Local Investor			Total	
	Long	Short	Net	Long	Short	Net	Long	Short	Net	Volume	OI
05/09/2019	7,470	7,477	-7	11,511	9,905	1,606	21,816	23,415	-1,599	40,797	57,832