

SET 50 Index Future (Morning)

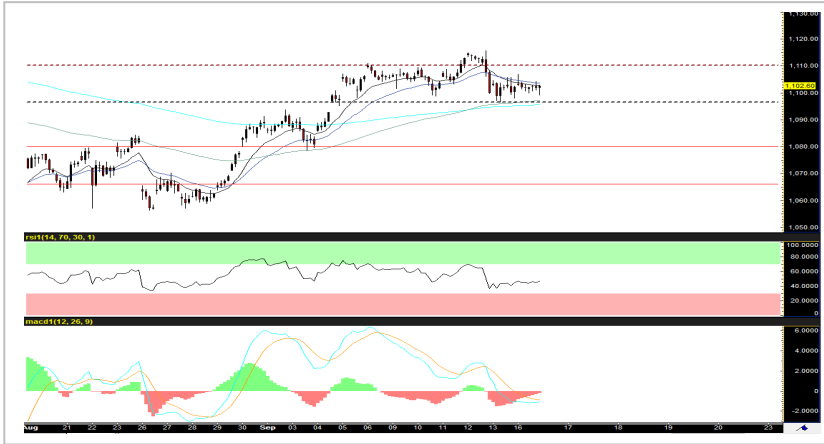

Source: Bisnews

Recommendation

LONG

Open Long	1100-1097
Stop loss	<1092
Target	1109-1110
TRADING RANGE	
Support	1098 / 1095
Resistance	1109 / 1110

เทรตดิ่งในกรอบ 1095-1110 จุด จนกว่าจะทราบผลประชุมเฟด

ระยะสั้น สงครามการค้าที่ผ่อนคลาย และราคาน้ำมันที่ปรับขึ้นแรง ยังเป็นปัจจัยสนับสนุนให้ดัชนี S50U19 สามารถประคองตัวเหนือโซนแนวรับ 1098-1095 จุด แต่อัพไซด์จำกัดเช่นกันจากการที่นักลงทุนยังคงชะลอการเข้าซื้อหุ้นเพื่อรอความชัดเจนของผลการประชุมนโยบายการเงินเฟดสัปดาห์นี้ (18 ก.ย.) ดังนั้น ระยะนี้เรายังคงเน้นกลยุทธ์การเทรตดิ่งในกรอบ 1095-1110 จุด นักลงทุนที่เปิด Long บริเวณ 1100-1097 จุด สามารถถือต่อไปเพื่อรอลุ้นผลประชุมเฟด โดยตั้งจุดขาดทุนที่ <1092 จุด

ล่าสุด กลุ่มกบฏอุตสาหกรรม เดือนมกราคมยังคงเล็งโจมตีแหล่งผลิตน้ำมันของซาอุดี อารามโค ซึ่งเป็นบริษัทน้ำมันแห่งชาติของซาอุดี อาศัยระยะเวลาออกไปอีก ดังนั้น ราคาน้ำมันดิบน่าจะยังสามารถประคองตัวในระดับสูงได้ไปอีกชั้ระยะ (หนุนราคาหุ้นกลุ่มพลังงาน)

กลยุทธ์: ผู้ที่เปิดสถานะ Long ต้นทุน 1100-1097 จุด ตามคำแนะนำของเราในบทวิเคราะห์วันศุกร์นี้ แนะนำถือต่อไป โดยมีเป้าหมายการทำกำไรอยู่ที่ 1109-1110 จุด ตัดขาดทุนที่ระดับดัชนี <1092 จุด

นักวิเคราะห์สัญญาซื้อขาย

ลวงหน้า

ชัยวัฒน์ อาติระวิชัย

02-659-8301

นักวิเคราะห์หลักทรัพย์,

ผู้ช่วยนักวิเคราะห์สัญญาซื้อขาย

ชายลวงหน้า

ทรรดิน กลิ่นถนอม

02-659-8025

Recommend Portfolio

Date	Symbol	Order	Price	Point change	Status
17 September 19	S50U19	Open Long	1100-1097	-	Pending

รายงานฉบับนี้จัดทำขึ้นโดยข้อมูลเท่าที่ปรากฏและเชื่อว่าเป็นที่น่าเชื่อถือได้แต่ไม่ถือเป็นการยืนยันความถูกต้องและความสมบูรณ์ของข้อมูลนั้นๆ โดยบริษัทหลักทรัพย์ ยูเอสบี เคย์ฮัน (ประเทศไทย) จำกัด (มหาชน) ผู้จัดทำ ขอสงวนสิทธิ์ในการเปลี่ยนแปลงความเห็นหรือประมาณการต่างที่ปรากฏในรายงานฉบับนี้ โดยไม่ต้องแจ้งล่วงหน้า รายงานฉบับนี้มีวัตถุประสงค์เพื่อใช้ประกอบการตัดสินใจของนักลงทุน โดยไม่ได้เป็นการชี้นำ ชักชวนให้นักลงทุนทำการซื้อหรือขายหลักทรัพย์ หรือตราสารทางการเงินใดๆ ที่ปรากฏในรายงาน

GOU19 (Morning)



Source: Investing

Recommendation

WAIT & SEE

Open	-
Stop loss	-
Target	-
TRADING RANGE	
Support	1490 / 1480
Resistance	1500 / 1502

แกว่งตัวตามราคาสินทรัพย์การเงินอื่นๆ เพื่อรอผลประชุมเฟด

แนวโน้มราคาทองคำในระยะสั้นคาดแกว่งตัวในกรอบเช่นเดียวกับตลาดหุ้นเพื่อรอปัจจัยกำหนดทิศทางใหม่ อาทิ ความคืบหน้าของผลเจรจาการค้าระหว่างจีน-สหรัฐฯ และ ผลการประชุมนโยบายการเงินเฟด โดยตลาดประเมินว่าเฟดน่าจะดำเนินการปรับลดอัตราดอกเบี้ยลงอีก 25bp ค่อนข้างแน่นอน แต่การลดดอกเบี้ยอย่างเดียวอาจไม่เพียงพอต่อการขึ้นต่อกรอ่อนค่าของเงินเหรียญฯ หรือ การขึ้นต่อของราคาทองคำหากเสียงโหวตให้ปรับลดดอกเบี้ยขณะไม่ขาดมาก หรือ มุมมองของเฟดต่อทิศทางนโยบายในอนาคตไม่ผ่อนคลายนักเพียงพอ ทั้งนี้ ด้วยประเด็นหลายอย่างที่ไม่ชัดเจนและค่อนข้างยากต่อการคาดการณ์ เราแนะนำเพียง Wait&See

กลยุทธ์: Wait & See

นักวิเคราะห์สัญญาซื้อขาย

ลวงหน้า

ชัยวัฒน์ อาศิระวิชัย

02-659-8301

นักวิเคราะห์หลักทรัพย์,
ผู้ช่วยนักวิเคราะห์สัญญาซื้อขาย

ชายลวงหน้า

ทรงศิน กลิ่นถนอม

02-659-8025

Recommend Portfolio

Date	Symbol	Order	Price	Point change	Status
17 September 19	GOU19	-	-	-	-

รายงานฉบับนี้จัดทำขึ้นโดยข้อมูลเท่าที่ปรากฏและเชื่อว่าเป็นที่น่าเชื่อถือได้แต่ไม่ถือเป็นความถูกต้องและความสมบูรณ์ของข้อมูลนั้นๆ โดยบริษัทหลักทรัพย์ ยูโอบี เคียม (ประเทศไทย) จำกัด (มหาชน) ผู้จัดทำขอสงวนสิทธิ์ในการเปลี่ยนแปลงความเห็นหรือประมาณการณต่างๆที่ปรากฏในรายงานฉบับนี้ โดยไม่ต้องแจ้งล่วงหน้า รายงานฉบับนี้มีวัตถุประสงค์เพื่อใช้ประกอบการตัดสินใจของนักลงทุน โดยไม่ได้เป็นการชี้นำ ชักชวนให้นักลงทุนทำการซื้อหรือขายหลักทรัพย์ หรือตราสารทางการเงินใดๆ ที่ปรากฏในรายงาน

Index Futures Focus

SET50 Index Futures	Contract Month	Settle Price			Open Interest								
		16-Sep-19	13-Sep-19	Change	16-Sep-19	(+/-)	13-Sep-19	(+/-)	12-Sep-19	(+/-)	11-Sep-19	(+/-)	10-Sep-19
S50U19	Sep 2019	1,102.60	1,102.10	0.5 0.05 %	256,364	-0.69 %	258,146	-2.16 %	263,834	-1.59 %	268,094	-2.47 %	274,897
S50V19	Oct 2019	1,102.00	1,100.70	1.3 0.12 %	44	0.00 %	44	0.00 %	44	-10.20 %	49	11.36 %	44
S50Z19	Dec 2019	1,102.10	1,101.30	0.8 0.07 %	60,677	0.67 %	60,275	10.01 %	54,790	3.61 %	52,882	2.90 %	51,393
S50H20	Mar 2020	1,098.70	1,098.00	0.7 0.06 %	10,970	1.84 %	10,772	0.63 %	10,705	3.96 %	10,297	1.65 %	10,130
S50M20	Jun 2020	1,094.70	1,093.60	1.1 0.1 %	6,450	0.62 %	6,410	-0.25 %	6,426	2.08 %	6,295	-0.83 %	6,348

Block Trade Focus

Most Active Volume(Contract)

Single Stock Futures	Contract Month	* Volume (Contract)	Settle Price			Open Interest								
			16-Sep-19	13-Sep-19	Change	16-Sep-19	(+/-)	13-Sep-19	(+/-)	12-Sep-19	(+/-)	11-Sep-19	(+/-)	10-Sep-19
SIRIH20	Mar 2020	23,747	1.32	1.27	0.05 3.94 %	247,379	10.62 %	223,632	21.59 %	183,928	0.01 %	183,903	0.03 %	183,852
SIRIU19	Sep 2019	23,745	1.32	1.33	-0.01 -0.75 %	96,170	-19.80 %	119,915	-25.11 %	160,119	-0.31 %	160,614	0.00 %	160,607
SUPERZ19	Dec 2019	10,500	0.70	0.69	0.01 1.45 %	46,070	16.43 %	39,570	-5.94 %	42,070	4.99 %	40,069	0.00 %	40,069
TMBH20	Mar 2020	9,500	1.66	1.71	-0.05 -2.92 %	20,015	53.78 %	13,015	4.00 %	12,515	-7.40 %	13,515	0.00 %	13,515
PTTGCZ19	Dec 2019	6,412	56.80	55.49	1.31 2.36 %	6,433	-38.31 %	10,428	0.91 %	10,334	-15.92 %	12,291	3.13 %	11,918
CPALLM20	Jun 2020	6,351	82.83	82.82	0.01 0.01 %	8,166	-28.76 %	11,463	1.78 %	11,263	9.74 %	10,263	-8.88 %	11,263
TRUEZ19	Dec 2019	5,129	5.75	5.69	0.06 1.05 %	44,070	-3.22 %	45,537	9.71 %	41,506	-2.07 %	42,384	-3.21 %	43,789
APU19	Sep 2019	4,521	7.09	7.21	-0.12 -1.66 %	17,977	-18.14 %	21,960	-17.93 %	26,757	-11.93 %	30,382	-1.54 %	30,857
CKZ19	Dec 2019	4,201	24.20	24.10	0.10 0.41 %	29,610	15.61 %	25,611	-0.72 %	25,798	0.66 %	25,628	2.30 %	25,053
APM20	Jun 2020	4,002	6.88	6.98	-0.10 -1.43 %	24,111	19.90 %	20,110	0.00 %	20,110	0.00 %	20,110	0.02 %	20,106

Most Active OI (Contract)

Single Stock Futures	Contract Month	Volume (Contract)	* Open Interest					Settle Price						
			*16-Sep-19	(+/-)	13-Sep-19	(+/-)	12-Sep-19	(+/-)	11-Sep-19	(+/-)	10-Sep-19	16-Sep-19	13-Sep-19	Change
SIRIH20	Mar 2020	23,747	247,379	10.62 %	223,632	21.59 %	183,928	0.01 %	183,903	0.03 %	183,852	1.32	1.27	0.05 3.94 %
JASU19	Sep 2019	20	237,765	0.00 %	237,771	0.00 %	237,763	2.79 %	231,312	0.69 %	229,724	6.53	6.59	-0.06 -0.9 %
QHZ19	Dec 2019	13	116,639	-0.01 %	116,649	1.64 %	114,764	2.14 %	112,363	0.20 %	112,143	2.81	2.84	-0.03 -1.1 %
SIRIZ19	Dec 2019	0	104,072	0.00 %	104,072	0.00 %	104,072	0.04 %	104,027	0.01 %	104,019	1.29	1.35	-0.06 -4.4 %
SIRIU19	Sep 2019	23,745	96,170	-19.80 %	119,915	-25.11 %	160,119	-0.31 %	160,614	0.00 %	160,607	1.32	1.33	-0.01 -0.8 %
JASZ19	Dec 2019	1,565	94,538	0.01 %	94,530	0.00 %	94,529	0.04 %	94,493	-1.46 %	95,891	6.08	6.05	0.03 0.5 %
BLANDZ19	Dec 2019	1,020	87,325	0.02 %	87,305	0.04 %	87,267	0.00 %	87,267	0.04 %	87,234	1.53	1.51	0.02 1.32 %
TRUEH20	Mar 2020	2	72,461	0.00 %	72,461	-0.68 %	72,959	1.39 %	71,958	0.74 %	71,428	5.72	5.70	0.02 0.35 %
TMBU19	Sep 2019	1,214	62,548	-0.60 %	62,923	-4.68 %	66,011	4.95 %	62,895	-0.76 %	63,374	1.68	1.73	-0.05 -2.9 %
TMBM20	Jun 2020	3	51,612	0.01 %	51,609	0.00 %	51,609	-0.96 %	52,109	0.00 %	52,109	1.65	1.70	-0.05 -2.9 %

Block Trade Focus

Top Gainer (Underlying)

Stock	Close	Change	
		(Baht)	(%)
GULF	156.50	7.50	5.03
PTTGC	57.00	2.25	4.11
BCP	28.25	1.00	3.67
PTT	47.00	1.50	3.30
PLANB	8.80	0.25	2.92
SAMART	9.60	0.25	2.67
HMPRO	17.80	0.40	2.30
MEGA	33.75	0.75	2.27
PSL	9.25	0.20	2.21
VGI	9.75	0.20	2.09

Top Loss (Underlying)

Stock	Close	Change	
		(Baht)	(%)
PTG	18.60	-1.50	-7.46
IVL	34.25	-2.75	-7.43
SUPER	0.68	-0.03	-4.23
RS	15.80	-0.60	-3.66
AP	6.95	-0.25	-3.47
THAI	9.55	-0.30	-3.05
SCB	121.50	-3.50	-2.80
SCC	426.00	-12.00	-2.74
CPF	27.50	-0.75	-2.65
BANPU	12.40	-0.30	-2.36

TFEX Trade Value by Investor Type

SET50 Index Futures

Date	Foreign Investor			Local Institutions			Local Investor			Total	
	Long	Short	Net	Long	Short	Net	Long	Short	Net	Volume	OI
16/09/2019	48,317	41,362	6,955	26,901	29,771	-2,870	56,603	60,688	-4,085	131,821	334,518

Precious Metal Futures

Date	Foreign Investor			Local Institutions			Local Investor			Total	
	Long	Short	Net	Long	Short	Net	Long	Short	Net	Volume	OI
16/09/2019	12,836	11,507	1,329	14,577	12,952	1,625	25,432	28,386	-2,954	52,845	66,637

Currency Futures

Date	Foreign Investor			Local Institutions			Local Investor			Total	
	Long	Short	Net	Long	Short	Net	Long	Short	Net	Volume	OI
16/09/2019	0	0	0	1,687	914	773	2,183	2,956	-773	3,870	30,404