

## SET 50 Index Future (Morning)

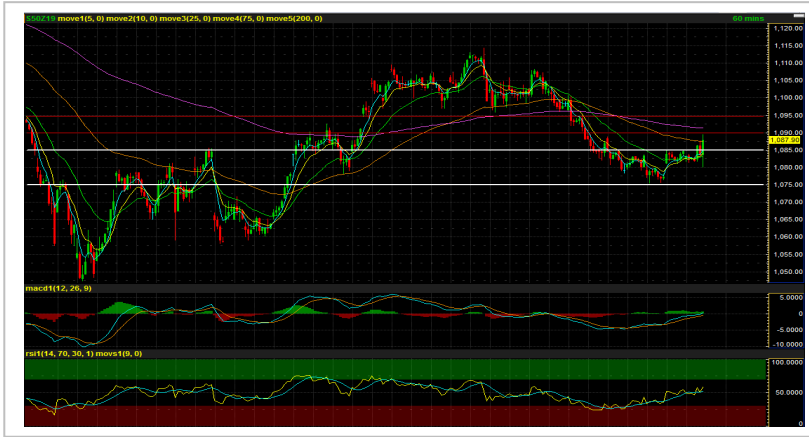

Source: Bisnews

### Recommendation

WAIT & SEE

Open	-
Stop loss	<1080
Target	1090-1100
TRADING RANGE	
Support	1085 / 1080
Resistance	1090 / 1095

### รอสัญญาณยืนยันการกลับตัว โดยใช้ 1085 เป็นจุดพิจารณา

ดัชนี S50Z19 บวกแรงเมื่อวันศุกร์ รับแรงซื้อปิดงวดบัญชี (Window Dressing) ตามคาด เบรกทะลุกรอบการแกว่งตัวระยะสั้นที่ 1085 จุด ส่งผลให้ภาพโมเมนตัมระยะสั้นเป็นบวกมากขึ้น อย่างไรก็ตามดัชนียังคงพิสูจน์ตัวเองโดยการขึ้น 1085 ให้ได้ เพื่อโอกาสในการแกว่งขึ้นต่อ โดยมีแนวต้านถัดไปอยู่ที่ 1090-1095 จุด และ 1100-1105 จุด ตามลำดับ ทั้งนี้ เราค่อนข้างกังวลต่อปัจจัยลบที่เพิ่งเข้ามาใหม่หลังสหรัฐฯ ประกาศเตรียมจำกัดการลงทุนในจีน + delist บริษัทจีนออกจากตลาดหุ้นสหรัฐฯ ซึ่งคาดว่า จะส่งผลกระทบต่อจิตวิทยาการลงทุนในตลาดหุ้นเอเชียวันนี้ ก่อนถึงกำหนดเจรจาการค้าระหว่างจีน-สหรัฐฯ ในสัปดาห์หน้า (10-11 ต.ค.)

**กลยุทธ์:** นักลงทุนที่เปิดสถานะ Long ตามคำแนะนำของเราเมื่อวันศุกร์ ยังแนะนำให้ถือต่อ โดยคาดหวังเข้าทำกำไรระยะสั้นที่ 1090 จุด และระยะกลางที่ 1095-1100 จุด ตัดขาดทุนหากดัชนีลดลงต่ำกว่า 1080 จุด ขณะที่ นักลงทุนที่ยังไม่เปิดสถานะ เราแนะนำ Wait & See

นักวิเคราะห์สัญญาซื้อขาย

ล้วงหน้า

ชัยวัฒน์ อาศิระวิชัย

02-659-8301

นักวิเคราะห์หลักทรัพย์,  
ผู้ช่วยนักวิเคราะห์สัญญาซื้อขาย

ชายล้วงหน้า

ทรรดิน กลิ่นถนอม

02-659-8025

### Recommend Portfolio

Date	Symbol	Order	Price	Point change	Status
30 September 19	S50Z19	-	-	-	-

รายงานฉบับนี้จัดทำขึ้นโดยข้อมูลเท่าที่ปรากฏและเชื่อว่าเป็นที่น่าเชื่อถือได้แต่ไม่ถือเป็นการยืนยันความถูกต้องและความสมบูรณ์ของข้อมูลใดๆ โดยบริษัทหลักทรัพย์ ยูโอบี เคียฮัน(ประเทศไทย) จำกัด (มหาชน) ผู้จัดทำ ขอสงวนสิทธิ์ในการเปลี่ยนแปลงความเห็นหรือประมาณการต่างๆที่ปรากฏในรายงานฉบับนี้ โดยไม่ต้องแจ้งล่วงหน้า รายงานฉบับนี้มีวัตถุประสงค์เพื่อใช้ประกอบการตัดสินใจของนักลงทุน โดยไม่ได้เป็นการชี้นำ ชักชวนให้นักลงทุนทำการซื้อหรือขายหลักทรัพย์ หรือตราสารทางการเงินใดๆ ที่ปรากฏในรายงาน

## GOZ19 (Morning)



Source: Investing

### Recommendation

**WAIT & SEE**

Open	-
Stop loss	-
Target	-
TRADING RANGE	
Support	1509 / 1502
Resistance	1515 / 1520

### ราคาพื้นฐานในกรอบ “ระว่างสิ้นสุดทางขึ้น”

ราคา gold spot ปรับตัวหลุดเส้นแนวรับขาขึ้นเมื่อวันที่ 26 ก.ย. ส่งผลให้แนวโน้มการปรับขึ้นเสีย และเข้าสู่สภาพการพักฐานในกรอบ 1486-1510 โดยราคาเริ่มฟอร์มตัวเป็น H&S pattern (สร้างไหล่ขวา) ซึ่งเพิ่มความเสถียรต่อการเปลี่ยนแนวโน้มเป็นขาลง หากโซน 1486-1485 รับไม่อยู่ ทั้งนี้ ตราบใดที่ตลาดยังไม่ทราบผลเจรจาการค้าระหว่างจีน-สหรัฐฯ ในวันที่ 10-11 ต.ค. ประเมินว่าราคาทองคำจะยังคงแกว่งไร้ทิศทางในกรอบ 1486-1510 อย่างไรก็ดีตาม ประเด็นความกังวลใหม่จากการที่สหรัฐฯ เตรียมจำกัดการลงทุนในจีน + delist บริษัทจีนออกจากตลาดหุ้นสหรัฐฯ อาจช่วยจำกัด downside ให้ราคาทองไม่หลุดต่ำกว่า 1486 ในระยะสั้น

กลยุทธ์: Wait & See

นักวิเคราะห์สัญญาซื้อขาย

ลวงหน้า

ชัยวัฒน์ อาศิระวิชัย

02-659-8301

นักวิเคราะห์หลักทรัพย์,  
ผู้ช่วยนักวิเคราะห์สัญญาซื้อขาย

ชายลวงหน้า

ทรรดิน กลิ่นถนอม

02-659-8025

### Recommend Portfolio

Date	Symbol	Order	Price	Point change	Status
30 September 19	GOZ19	-	-	-	-

รายงานฉบับนี้จัดทำขึ้นโดยข้อมูลเท่าที่ปรากฏและเชื่อว่าเป็นที่น่าเชื่อถือได้แต่ไม่ถือเป็นความถูกต้องและความสมบูรณ์ของข้อมูลนั้นๆ โดยบริษัทหลักทรัพย์ ยูเอสบี เคย์เฮียน(ประเทศไทย) จำกัด (มหาชน) ผู้จัดทำขอสงวนสิทธิ์ในการเปลี่ยนแปลงความเห็นหรือประมาณการณต่างๆที่ปรากฏในรายงานฉบับนี้ โดยไม่ต้องแจ้งล่วงหน้า รายงานฉบับนี้มีวัตถุประสงค์เพื่อใช้ประกอบการตัดสินใจของนักลงทุน โดยไม่ได้เป็นการชี้นำ ชักชวนให้นักลงทุนทำการซื้อหรือขายหลักทรัพย์ หรือตราสารทางการเงินใดๆ ที่ปรากฏในรายงาน

### Index Futures Focus

SET50 Index Futures	Contract Month	Settle Price			Open Interest								
		27-Sep-19	26-Sep-19	Change	27-Sep-19	(+/-)	26-Sep-19	(+/-)	25-Sep-19	(+/-)	24-Sep-19	(+/-)	23-Sep-19
S50V19	Oct 2019	1,087.40	1,080.60	6.8 0.63 %	48	-5.88 %	51	4.08 %	49	53.13 %	32	3.23 %	31
S50X19	Nov 2019	1,086.10	1,085.80	0.3 0.03 %	18	50.00 %	12	-7.69 %	13	18.18 %	11	0.00 %	11
S50Z19	Dec 2019	1,087.90	1,084.80	3.1 0.29 %	236,071	1.53 %	232,509	16.62 %	199,377	47.65 %	135,030	51.94 %	88,870
S50H20	Mar 2020	1,084.90	1,082.70	2.2 0.2 %	19,906	2.72 %	19,379	13.40 %	17,089	2.82 %	16,620	3.46 %	16,064
S50M20	Jun 2020	1,081.10	1,078.90	2.2 0.2 %	6,566	2.56 %	6,402	1.78 %	6,290	1.08 %	6,223	0.74 %	6,177
S50U20	Sep 2020	1,076.90	1,072.00	4.9 0.46 %	128	0.00 %	0	0.00 %	0	0.00 %	0	0.00 %	0

### Block Trade Focus

#### Most Active Volume(Contract)

Single Stock Futures	Contract Month	* Volume (Contract)	Settle Price			Open Interest								
			27-Sep-19	26-Sep-19	Change	27-Sep-19	(+/-)	26-Sep-19	(+/-)	25-Sep-19	(+/-)	24-Sep-19	(+/-)	23-Sep-19
JASH20	Mar 2020	50,812	6.53	6.29	0.24 3.82 %	62,262	269.42 %	16,854	183.26 %	5,950	0.08 %	5,945	43.56 %	4,141
JASZ19	Dec 2019	42,190	6.48	6.24	0.24 3.85 %	324,437	10.80 %	292,808	23.84 %	236,437	26.60 %	186,757	57.40 %	118,650
TMBZ19X	Dec 2019	19,356	1.57	1.59	-0.02 -1.26 %	69,551	3.78 %	67,020	23.09 %	54,446	4.93 %	51,887	-9.67 %	57,444
SAMARTU20	Sep 2020	8,400	8.63	8.65	-0.02 -0.23 %	8,400	0.00 %	0	0.00 %	0	0.00 %	0	0.00 %	0
SUPERZ19	Dec 2019	8,000	0.63	0.65	-0.02 -3.08 %	58,120	15.96 %	50,120	0.00 %	50,120	0.00 %	50,120	4.26 %	48,070
TMBH20X	Mar 2020	7,600	1.56	1.58	-0.02 -1.27 %	26,113	27.30 %	20,513	95.12 %	10,513	-4.54 %	11,013	-4.34 %	11,513
TRUEZ19	Dec 2019	7,215	5.42	5.35	0.07 1.31 %	55,457	1.97 %	54,388	-10.88 %	61,026	1.05 %	60,393	6.43 %	56,744
PTGM20	Jun 2020	6,200	17.73	17.87	-0.14 -0.78 %	5	-99.92 %	6,205	0.00 %	6,205	142.86 %	2,555	0.00 %	2,555
VGIZ19	Dec 2019	6,033	9.91	9.81	0.10 1.02 %	13,861	56.96 %	8,831	16.49 %	7,581	49.32 %	5,077	10.56 %	4,592
CHGZ19	Dec 2019	4,523	2.43	2.38	0.05 2.10 %	12,592	-7.39 %	13,597	-3.55 %	14,098	3.65 %	13,601	3.85 %	13,097

#### Most Active OI (Contract)

Single Stock Futures	Contract Month	Volume (Contract)	* Open Interest						Settle Price					
			*27-Sep-19	(+/-)	26-Sep-19	(+/-)	25-Sep-19	(+/-)	24-Sep-19	(+/-)	23-Sep-19	27-Sep-19	26-Sep-19	Change
SIRIH20	Mar 2020	3	338,882	0.00 %	338,880	0.76 %	336,330	0.02 %	336,256	0.01 %	336,206	1.22	1.25	-0.03 -2.4 %
JASZ19	Dec 2019	42,190	324,437	10.80 %	292,808	23.84 %	236,437	26.60 %	186,757	57.40 %	118,650	6.48	6.24	0.2 3.85 %
QHZ19	Dec 2019	1,047	119,224	0.88 %	118,181	1.67 %	116,243	-2.55 %	119,282	0.85 %	118,282	2.72	2.74	-0.02 -0.7 %
SIRIZ19	Dec 2019	33	104,890	0.03 %	104,861	-2.31 %	107,341	2.59 %	104,635	0.00 %	104,631	1.23	1.23	0 0 %
BLANDZ19	Dec 2019	2,024	97,427	2.11 %	95,412	0.78 %	94,676	1.15 %	93,599	4.71 %	89,393	1.50	1.50	0 0 %
TRUEH20	Mar 2020	0	80,820	0.00 %	80,820	0.66 %	80,290	7.43 %	74,740	0.07 %	74,685	5.42	5.35	0.07 1.31 %
TMBZ19X	Dec 2019	19,356	69,551	3.78 %	67,020	23.09 %	54,446	4.93 %	51,887	-9.67 %	57,444	1.57	1.59	-0.02 -1.3 %
IRPCZ19	Dec 2019	2,572	67,292	3.93 %	64,749	6.09 %	61,035	10.91 %	55,031	-0.69 %	55,415	3.71	3.72	-0.01 -0.3 %
JASH20	Mar 2020	50,812	62,262	269.42 %	16,854	183.26 %	5,950	0.08 %	5,945	43.56 %	4,141	6.53	6.29	0.2 3.82 %
TMBM20X	Jun 2020	9	59,631	0.02 %	59,622	15.40 %	51,667	0.00 %	51,665	0.03 %	51,649	1.55	1.57	-0.02 -1.3 %

## Block Trade Focus

### Top Gainer (Underlying)

Stock	Close	Change	
		(Baht)	(%)
SPCG	20.30	1.10	5.73
JAS	6.55	0.25	3.97
MTC	57.25	1.50	2.69
BCH	15.70	0.40	2.61
CENDEL	32.75	0.75	2.34
CPN	68.00	1.50	2.26
CPALL	81.50	1.75	2.19
CHG	2.42	0.04	1.68
LH	9.85	0.15	1.55
AP	6.75	0.10	1.50

### Top Loss (Underlying)

Stock	Close	Change	
		(Baht)	(%)
SUPER	0.63	-0.02	-3.08
S	3.06	-0.06	-1.92
TMB	1.57	-0.03	-1.88
KCE	17.30	-0.20	-1.14
TVO	25.50	-0.25	-0.97
TTA	5.45	-0.05	-0.91
CK	23.00	-0.20	-0.86
CKP	5.80	-0.05	-0.85
VNG	4.72	-0.04	-0.84
EPG	7.20	-0.05	-0.69

## TFEX Trade Value by Investor Type

### SET50 Index Futures

Date	Foreign Investor			Local Institutions			Local Investor			Total	
	Long	Short	Net	Long	Short	Net	Long	Short	Net	Volume	OI
27/09/2019	50,873	46,480	4,393	34,446	32,647	1,799	90,840	97,032	-6,192	176,159	340,352

### Precious Metal Futures

Date	Foreign Investor			Local Institutions			Local Investor			Total	
	Long	Short	Net	Long	Short	Net	Long	Short	Net	Volume	OI
27/09/2019	7,853	12,357	-4,504	8,681	9,038	-357	23,142	18,281	4,861	39,676	74,667