

SET 50 Index Future (Morning)

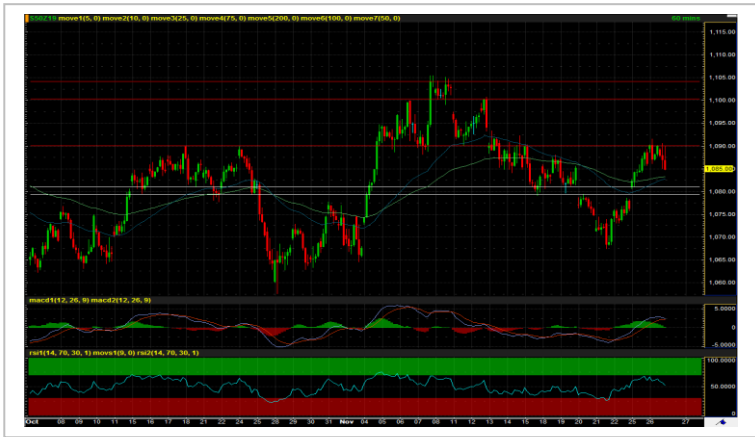

Source: Bisnews

Recommendation

LONG

Open Long	1083-1080
Stop loss	<1075
Target	1090-1100
TRADING RANGE	
Support	1080 / 1070
Resistance	1090 / 1100

ภาพการฟื้นตัวยังไปได้ต่อ

เราเฝ้าติดตามตลาดเป็นบวกลงในช่วง 6 เดือนข้างหน้า จากสถานการณ์ทางการค้าโลกที่มีพัฒนาการเชิงบวก เป็นลำดับ โดยล่าสุดทรัมป์ได้ออกมาเปิดเผยถึงความคืบหน้าในการเจรจากับจีนที่ใกล้บรรลุข้อตกลง เฟสแรกมากแล้ว ประกอบกับ ดัชนีชี้แนวโน้มเศรษฐกิจ เช่น PMI ที่เป็นบวก, Recession Prop. ที่ลดลง, รวมถึง การหายไปของภาพ Inverted Yield Curve ในตลาดพันธบัตร ซึ่งเป็นปัจจัยที่ทำให้ภาพการฟื้นตัวของราคาน้ำมัน และ ตลาดหุ้น ยังไปได้ต่อ

กลยุทธ์: รอเปิดสถานะ Long บริเวณโซนแนวรับที่ 1083-1080 จุด โดยกำหนดเป้าหมายการทำการกำไรอยู่ที่ 1090-1100 จุด ตัดขาดทุนที่ระดับดัชนี <1075

นักวิเคราะห์สัญญาซื้อขาย

ล่วงหน้า

ชัยวัฒน์ อาศิริวิชัย

02-659-8301

นักวิเคราะห์หลักทรัพย์,
ผู้ช่วยนักวิเคราะห์สัญญาซื้อขาย
ล่วงหน้า

ทรรดิน กลิ่นถนอม

02-659-8025

Recommend Portfolio

Date	Symbol	Order	Price	Point change	Status
27 November 19	S50Z19	Open Long	1083-1080	-	Pending

รายงานฉบับนี้จัดทำขึ้นโดยข้อมูลเท่าที่ปรากฏและเชื่อว่าเป็นที่น่าเชื่อถือได้แต่ไม่ถือเป็นการยืนยันความถูกต้องและความสมบูรณ์ของข้อมูลใดๆ โดยบริษัทหลักทรัพย์ ยูโอบี เคียม (ประเทศไทย) จำกัด (มหาชน) ผู้จัดทำ ขอสงวนสิทธิ์ในการเปลี่ยนแปลงความเห็นหรือประมาณการณต่างๆที่ปรากฏในรายงานฉบับนี้ โดยไม่ต้องแจ้งล่วงหน้า รายงานฉบับนี้มีวัตถุประสงค์เพื่อใช้ประกอบการตัดสินใจของนักลงทุน โดยไม่ได้เป็นการชี้นำ ชักชวนให้นักลงทุนทำการซื้อหรือขายหลักทรัพย์ หรือตราสารทางการเงินใดๆ ที่ปรากฏในรายงาน

GOZ19 (Morning)



Source: Bisnews

Recommendation

SHORT

Open Short	1475-1479
Stop loss	>1485
Target	1465-1460
TRADING RANGE	
Support	1465 / 1460
Resistance	1475 / 1480

ภาพระยะกลางยังเป็นการแกว่งลง รอเปิด Short ที่แนวต้าน

แนวโน้มราคาในกราฟ Day ยังเป็นการแกว่งลง ตามบรรยากาศการลงทุนที่เป็น risk-on จากประเด็นข้อพิพาททางการค้าระหว่างจีน-สหรัฐฯ ที่มีพัฒนาการเป็นบวกต่อเนื่อง ประกอบกับ ดัชนีชี้ทางเศรษฐกิจ เช่น PMI ที่เป็นบวก, Recession Prop. ที่ลดลง, รวมถึง การหายไปของภาพ Inverted Yield Curve ในตลาดพันธบัตร หนุนภาพรวมเศรษฐกิจโลกในปีหน้ามีแนวโน้มฟื้นตัวดีขึ้น yoy (หนุนดอลลาร์แข็งค่าลดความต้องการถือทองคำ) ในด้านกราฟเทคนิค ราคาของแม่ไม่ทำจุดต่ำสุดใหม่ แต่ยังไม่ใช่จุดที่จะฟื้นตัวได้มากเช่นกัน แนะนำรอเปิด Short บริเวณกรอบบนของการแกว่งตัว

กลยุทธ์: รอเปิด Short บริเวณโซนแนวต้านที่ 1475-1479 จุด โดยกำหนดเป้าหมายการทำการกำไรอยู่ที่ 1465-1460 จุด ตัดขาดทุนที่ระดับดัชนี >1485 จุด

นักวิเคราะห์สัญญาซื้อขาย

ล่วงหน้า

ชัยวัฒน์ อาศิระวิชัย

02-659-8301

นักวิเคราะห์หลักทรัพย์,
ผู้ช่วยนักวิเคราะห์สัญญาซื้อขาย
ล่วงหน้า

ทรรดิน กลิ่นถนอม

02-659-8025

Recommend Portfolio

Date	Symbol	Order	Price	Point change	Status
27 November 19	GOZ19	Open Short	1475-1479	-	Pending

รายงานฉบับนี้จัดทำขึ้นโดยข้อมูลเท่าที่ปรากฏและเชื่อว่าเป็นที่น่าเชื่อถือได้แต่ไม่ถือเป็นการยืนยันความถูกต้องและความสมบูรณ์ของข้อมูลใดๆ โดยบริษัทหลักทรัพย์ ยูโอบี เคียฮัน (ประเทศไทย) จำกัด (มหาชน) ผู้จัดทำของสงวนสิทธิ์ในการเปลี่ยนแปลงความเห็นหรือประมาณการณต่างๆที่ปรากฏในรายงานฉบับนี้ โดยไม่ต้องแจ้งล่วงหน้า รายงานฉบับนี้มีวัตถุประสงค์เพื่อใช้ประกอบการตัดสินใจของนักลงทุน โดยไม่ได้เป็นการชี้นำ ชักชวนให้นักลงทุนทำการซื้อหรือขายหลักทรัพย์ หรือตราสารทางการเงินใดๆ ที่ปรากฏในรายงาน

Index Futures Focus

SET50 Index Futures	Contract Month	Settle Price			Open Interest								
		26-Nov-19	25-Nov-19	Change	26-Nov-19	(+/-)	25-Nov-19	(+/-)	22-Nov-19	(+/-)	21-Nov-19	(+/-)	20-Nov-19
S50X19	Nov 2019	1,083.60	1,089.50	-5.9 -0.54 %	32	6.67 %	30	-3.23 %	31	-16.22 %	37	2.78 %	36
S50Z19	Dec 2019	1,085.00	1,086.00	-1 -0.09 %	295,489	5.74 %	279,460	-3.08 %	288,350	-2.33 %	295,236	0.62 %	293,419
S50F20	Jan 2020	1,085.00	1,080.40	4.6 0.43 %	47	-6.00 %	50	21.95 %	41	0.00 %	41	0.00 %	41
S50H20	Mar 2020	1,080.00	1,081.10	-1.1 -0.1 %	44,281	2.04 %	43,395	3.98 %	41,734	3.14 %	40,465	0.40 %	40,305
S50M20	Jun 2020	1,075.90	1,076.80	-0.9 -0.08 %	8,935	-0.71 %	8,999	0.04 %	8,995	1.19 %	8,889	-0.28 %	8,914
S50U20	Sep 2020	1,070.80	1,071.60	-0.8 -0.07 %	3,408	-1.50 %	3,460	1.26 %	3,417	1.58 %	3,364	10.37 %	3,048

Block Trade Focus

Most Active Volume(Contract)

Single Stock Futures	Contract Month	* Volume (Contract)	Settle Price			Open Interest								
			26-Nov-19	25-Nov-19	Change	26-Nov-19	(+/-)	25-Nov-19	(+/-)	22-Nov-19	(+/-)	21-Nov-19	(+/-)	20-Nov-19
TMBU20	Sep 2020	53,603	1.55	1.48	0.07 4.73 %	596,148	-1.75 %	606,748	0.40 %	604,324	0.25 %	602,818	3.44 %	582,794
GUNKULM20	Jun 2020	29,000	3.12	3.07	0.05 1.63 %	30,000	900.00 %	1,000	0.00 %	1,000	100.00 %	500	0.00 %	500
TRUEZ19	Dec 2019	23,560	4.43	4.36	0.07 1.61 %	47,244	4.25 %	45,318	-21.58 %	57,788	0.90 %	57,270	-10.97 %	64,328
TMBZ19X	Dec 2019	20,480	1.52	1.46	0.06 4.11 %	64,560	-22.04 %	82,810	2.74 %	80,601	-0.05 %	80,639	-1.82 %	82,137
CPFH20	Mar 2020	15,403	26.36	25.87	0.49 1.89 %	33,566	-0.59 %	33,764	0.01 %	33,760	0.01 %	33,757	0.00 %	33,756
TMBH20X	Mar 2020	8,521	1.53	1.45	0.08 5.52 %	45,630	10.95 %	41,126	-1.18 %	41,617	0.15 %	41,555	0.11 %	41,508
TRUEH20	Mar 2020	8,253	4.45	4.35	0.10 2.30 %	44,360	4.87 %	42,299	-11.33 %	47,703	14.34 %	41,722	-5.55 %	44,172
BTSH20	Mar 2020	7,501	13.79	13.91	-0.12 -0.86 %	9,928	189.61 %	3,428	-12.73 %	3,928	-27.63 %	5,428	22.39 %	4,435
BEMZ19	Dec 2019	6,015	10.74	10.70	0.04 0.37 %	23,294	-17.70 %	28,304	0.00 %	28,304	1.79 %	27,807	-3.39 %	28,784
BEMH20	Mar 2020	6,012	10.81	10.81	0.00 0.00 %	11,756	104.67 %	5,744	0.21 %	5,732	2.23 %	5,607	-0.02 %	5,608

Most Active OI (Contract)

Single Stock Futures	Contract Month	Volume (Contract)	* Open Interest						Settle Price					
			26-Nov-19	(+/-)	25-Nov-19	(+/-)	22-Nov-19	(+/-)	21-Nov-19	(+/-)	20-Nov-19	26-Nov-19	25-Nov-19	Change
TMBU20	Sep 2020	53,603	596,148	-1.75 %	606,748	0.40 %	604,324	0.25 %	602,818	3.44 %	582,794	1.55	1.48	0.07 4.73 %
SIRIH20	Mar 2020	21	344,576	0.01 %	344,558	0.02 %	344,494	1.04 %	340,962	0.01 %	340,922	1.12	1.13	-0.01 -0.9 %
JASZ19	Dec 2019	4,003	105,271	0.96 %	104,273	-3.27 %	107,802	3.36 %	104,294	-9.92 %	115,775	4.94	4.94	0 0 %
BLANDZ19	Dec 2019	725	90,236	0.69 %	89,616	1.25 %	88,506	0.56 %	88,016	-4.41 %	92,077	1.33	1.33	0 0 %
IRPCZ19	Dec 2019	3,608	71,068	-1.40 %	72,078	-5.95 %	76,640	-1.43 %	77,748	-0.61 %	78,222	3.48	3.52	-0.04 -1.1 %
QHZ19	Dec 2019	3,631	65,467	-5.20 %	69,057	2.64 %	67,282	0.00 %	67,284	-1.73 %	68,471	2.66	2.60	0.06 2.31 %
TMBZ19X	Dec 2019	20,480	64,560	-22.04 %	82,810	2.74 %	80,601	-0.05 %	80,639	-1.82 %	82,137	1.52	1.46	0.06 4.11 %
TRUEM20	Jun 2020	1,027	53,209	0.01 %	53,205	-0.93 %	53,707	0.04 %	53,684	2.38 %	52,435	4.55	4.33	0.2 5.08 %
TMBM20X	Jun 2020	4	51,430	0.00 %	51,430	0.01 %	51,426	-18.91 %	63,421	-7.26 %	68,385	1.52	1.46	0.06 4.11 %
SUPERZ19	Dec 2019	2,000	49,195	0.00 %	49,195	-1.99 %	50,195	-7.12 %	54,045	0.00 %	54,045	0.58	0.58	0 0 %

Block Trade Focus

Top Gainer (Underlying)

Stock	Close	Change	
		(Baht)	(%)
AP	6.95	0.35	5.30
IVL	35.00	1.75	5.26
CK	19.90	0.90	4.74
SPALI	17.80	0.70	4.09
EPG	8.05	0.30	3.87
TMB	1.53	0.05	3.38
GFPT	12.90	0.40	3.20
AAV	2.20	0.06	2.80
LPN	4.78	0.10	2.14
ESSO	7.50	0.15	2.04
STEC	15.00	0.30	2.04

Top Loss (Underlying)

Stock	Close	Change	
		(Baht)	(%)
BGRIM	54.00	-2.00	-3.57
TKN	11.00	-0.40	-3.51
GPSC	86.50	-2.75	-3.08
HANA	31.75	-1.00	-3.05
SPRC	9.90	-0.30	-2.94
SAWAD	63.50	-1.75	-2.68
STPI	7.00	-0.15	-2.10
SCB	118.00	-2.50	-2.07
MTC	60.00	-1.25	-2.04
ITD	1.55	-0.03	-1.90

TFEX Trade Value by Investor Type

SET50 Index Futures

Date	Foreign Investor			Local Institutions			Local Investor			Total	
	Long	Short	Net	Long	Short	Net	Long	Short	Net	Volume	OI
26/11/2019	95,105	69,985	25,120	32,940	32,377	563	88,002	113,685	-25,683	216,047	352,192

Precious Metal Futures

Date	Foreign Investor			Local Institutions			Local Investor			Total	
	Long	Short	Net	Long	Short	Net	Long	Short	Net	Volume	OI
26/11/2019	2,370	2,520	-150	3,499	4,358	-859	8,939	7,930	1,009	14,808	80,780

Currency Futures

Date	Foreign Investor			Local Institutions			Local Investor			Total	
	Long	Short	Net	Long	Short	Net	Long	Short	Net	Volume	OI
26/11/2019	0	0	0	9	541	-532	685	153	532	694	34,474