<<< ก็อาจจะมี กลัว ๆ High เดิม... (ถอยหลัง ระวังเหว) >>>

SET Index ปิด **1,669.05** จุด **+1.30** จุด ปริมาณซื้อขาย **68,034** ล้านบาท

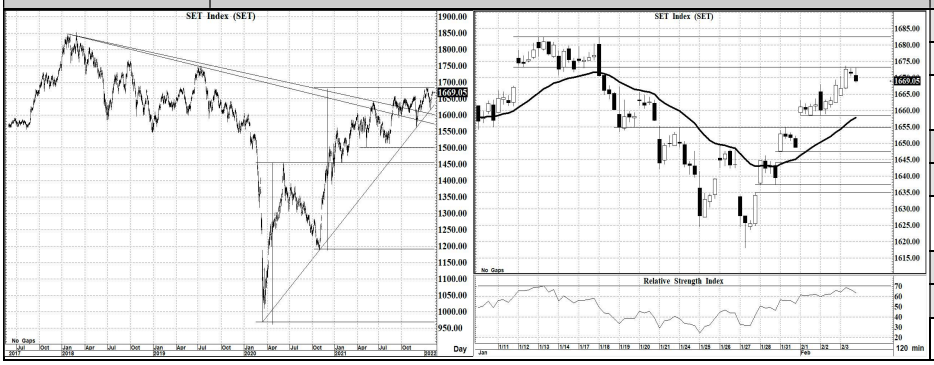

แนวโน้มตลาด

ระยะสั้น / ผันผวน	
แนวต้าน	แนวรับ
1680-1682	1665 / 1650
ระยะกลาง / เชิงลบ	
แนวต้าน	แนวรับ
1670-1680	1550+/-
ระยะยาว / Volatile	
แนวต้าน	แนวรับ
1800-1850	1500+/-

รูปแบบการซื้อขายของตลาด ที่มาจากผู้เล่นกลุ่มใหญ่ (ฟากต่างชาติและกองทุน) ยังเหมือนออกอาการลังเล... การแกว่งๆ ของตลาด ก็จึงอาจจะยังมี

ภาพระยะกลาง (ภาพซ้าย) โครงสร้างการแกว่งตัวหลัก ยังมีแนวโน้มที่เป็นขาลงระยะกลาง(จนถึงระยะยาว) การแกว่งตัวขึ้นก่อนใดๆ ก็อาจจะยังไม่สามารถจะอุ่นใจได้ ซึ่งจริงๆ แล้ว ต้องเห็นการผ่านไปยืนระดับ 1750 ให้ได้มั่นคงก่อน ภาพแนวโน้มเชิงลบดังกล่าวนี้ จึงจะหมดความหมาย หรือจะมีแนวโน้มกลับมาเป็นขาขึ้นใหญ่ๆ จริงๆ จังๆ ได้... แต่อย่างไรก็ตาม โอกาสขึ้นทดสอบระดับ 1750 จะมีได้หรือไม่นั้น ต้องดูที่ระดับ 1680 ถ้าผ่านไปยืนได้ ก็ลุ้น 1750 ได้ สำหรับระยะสั้น (ภาพขวา) จากภาพการแกว่งตัวในระยะสั้นมาก (กราฟรายนาที) ค่าสัญญาณของ Indicator เริ่มอยู่ในระดับ ที่มีความเสี่ยงต่อการอ่อนตัว หรือโอกาสอ่อนตัวลงมาทดสอบระดับพื้นที่ 1665-1660 นั้น มีความเป็นไปได้สูง และจำเป็นอย่างยิ่ง ที่ตลาดจะต้องช่วยดันให้ยืน 1660 ให้ได้ ถ้าหลุดจะลงแรงได้

กลยุทธ์ *(ระยะสั้นมาก หรือ วันนี้)... การเก็งกำไร เน้นพื้นที่แนวรับ 1665-1660 ไว้ เพื่อหวังเล่นสั้นๆ (แบบตีหัวเข้าบ้าน) ยืนไม่ได้ หยุดเล่น*

STOCK PICK

KTC >>> เก็งกำไร

แนวรับ : 65.0-64.0	แนวต้าน : 68.0-70.0	ตัดขาดทุน : 63.0

มีสัญญาณที่ดี จากกราฟแท่งเทียนรายวัน อีกทั้งค่าสัญญาณ Indicator ระยะสั้น ก็อยู่ในระดับที่มีค่าเป็นแนวโน้มเชิงบวก การขึ้นต่อ จึงยังสามารถคาดหวังได้ หรือยังสามารถ เก็งกำไรระยะสั้น ต่อได้

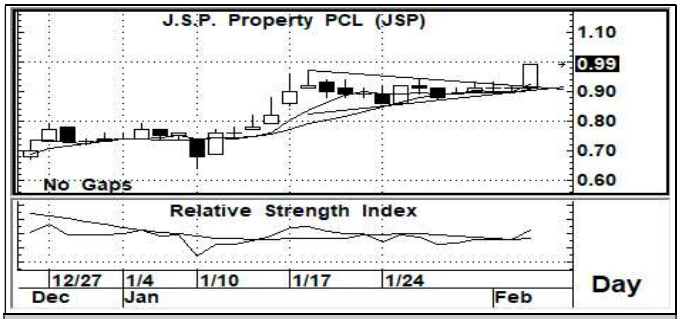

JSP >>> เก็งกำไร

แนวรับ: 0.98-0.96	แนวต้าน : 1.20-1.25	ตัดขาดทุน : 0.89

มีสัญญาณที่ดี จากกราฟแท่งเทียนรายวัน อีกทั้งค่าสัญญาณ Indicator ระยะสั้น ก็อยู่ในระดับที่มีค่าเป็นแนวโน้มเชิงบวก การขึ้นต่อ จึงยังสามารถคาดหวังได้ หรือยังสามารถ เก็งกำไรระยะสั้น ต่อได้

Follow Up

ชื่อหุ้น	ราคาปิด	แนวต้าน	แนวรับ	Cut Loss	ความเห็น
PTT	38.75	39.5-40.0	38.5-38.0	37.5	<ดูจังหวะ> ... หลักๆ ก็อย่าให้เห็นการต่ำกว่า 38.0 เป็นพอ เพื่อรอการขึ้นผ่าน 39.50 ให้ได้
BBL	136.5	139-140	136-135.5	134	<ดูจังหวะ> ... ยกระดับขึ้นมา คือ 135 ต้องไม่ต่ำกว่านี้ ไม่เช่นนั้น แนวโน้มระยะสั้น จะไม่สวย
JAS	3.48	3.60 / 3.70	3.46-3.40	3.26	<ดูจังหวะ> ... ยังอยู่ในจังหวะ Rebound ซึ่งหากจะกลับเป็นดูดีจริงๆ ต้องเน้นการยืน 3.70 ได้
IVL	48.00	49.0-49.5	47.5-47.0	45.5	<ดูจังหวะ> ... โครงสร้างการแกว่งตัวยังดูดี แต่ต้องไม่ต่ำกว่า 46.0 หรือยืน 49.0 ได้ ก็จะยิ่งดี

นักวิเคราะห์...สิทธิพร เจนในเมือง (004858) / 02-659-8026 / sittiporn@uobkayhian.co.th

รายงานฉบับนี้จัดทำขึ้นโดยข้อมูลเท่าที่ปรากฏและเชื่อว่าเป็นที่น่าเชื่อถือได้แต่ไม่ถือเป็นการยืนยันความถูกต้องและความสมบูรณ์ของข้อมูลนั้นๆ โดยบริษัทหลักทรัพย์ ยูโอบี เคย์ เฮียน(ประเทศไทย) จำกัด (มหาชน) ผู้จัดทำขอสงวนสิทธิในการเปลี่ยนแปลงความเห็นหรือประมาณการณ์ต่างๆที่ปรากฏในรายงานฉบับนี้ โดยไม่ต้องแจ้งล่วงหน้า รายงานฉบับนี้มีวัตถุประสงค์เพื่อให้ประกอบการตัดสินใจของนักลงทุน โดยไม่ได้เป็นการชี้นำชักชวนให้นักลงทุนทำการซื้อหรือขายหลักทรัพย์ หรือตราสารทางการเงินใดๆ ที่ปรากฏในรายงาน