อาจผันผวน ไปจนกว่า(...?)จะชัด...

สิทธิพร เจเน่ในเมือง (เลขที่ 004858)
โทร. 02-659-8026, 02-659-8028
E-mail : sittiporn@uobkayhian.co.th

SET Index 1,529.24 +14.35

Value 55,532

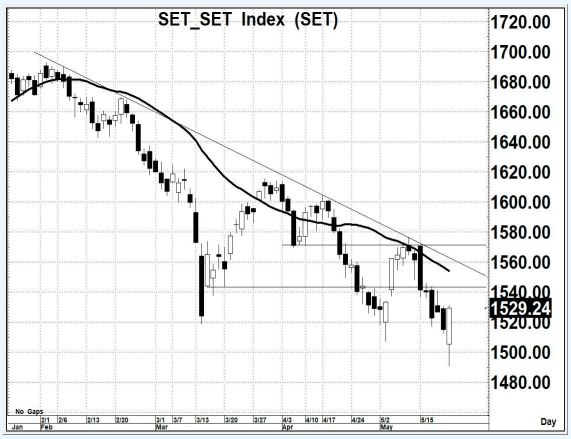

Source : Aspen

Sentiment & Signal

– วันวาน เป็นอย่างไร

มีการกดลงต่ำ ทำ New Low และ ยังต่ำกว่า 1500 ด้วย แต่หลังจากลงต่ำไปแล้ว ก็มีการแกว่งตัวขึ้นมาปิดสูงๆ ของวันได้ สัญญาณแท่งเทียนจึงดูเป็นเชิงบวก และมี Bullish Divergent ด้วย

– วันนี้ จะเล่นทางไหน

ด้วยรูปแบบของแท่งเทียน และ ค่า Indicator ที่เป็นค่า Bullish Divergent นั้น การ Rebound ต่อเนื่อง อาจจะยังคาดหวังได้ แต่ต้องไม่เล่นต่ำกว่า 1515 ด้วย เพื่อหวัง 1540 และ 1550 ต่อไป

แนวรับ 1,520 / 1,515 แนวต้าน 1,540 / 1,550 ตัดขาดทุน 1,507 : *น้ำหนักทิศทางระยะสั้น – **เชิงบวก***

Pick of The day

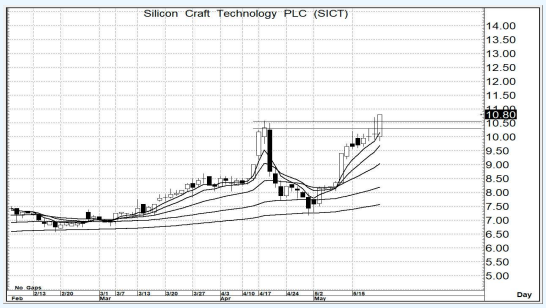

Source : Aspen

SICT

– ความเห็น

สามารถสร้าง New High ได้ และรูปแบบของ MA. ยังอยู่ในแนวโน้มที่เป็นภาวะกระทิง การแกว่งตัวใดๆ ที่ไม่ต่ำกว่า 10.0 ก่อน โอกาสของการขึ้นไกลๆ ก็ยังคงมีความเป็นไปได้

แนวรับ 10.8–10.3 แนวต้าน 13.5–14.0 ตัดขาดทุน 9.80

Source : Aspen

SABUY

– ความเห็น

รูปแบบโครงสร้างระยะสั้น มี Price Pattern ในเชิงบวก หากไม่พลิกลงมาจนต่ำกว่า 11.5 ก่อน การขึ้นต่อเนื่อง ก็ยังคงจะคาดหวังได้ และ อาจจะมีการขึ้นแรงๆ ตามมาด้วยก็ได้

แนวรับ 12.3–12.1 แนวต้าน 14.0–15.0 ตัดขาดทุน 11.4

รายงานฉบับนี้จัดทำขึ้นโดยข้อมูลเท่าที่ปรากฏและเชื่อว่าเป็นที่น่าเชื่อถือได้แต่ไม่ถือเป็นการยืนยันความถูกต้องและความสมบูรณ์ของข้อมูลนั้นๆ โดยบริษัทหลักทรัพย์ ยูโอบี เคย์ เฮียน (ประเทศไทย) จำกัด (มหาชน) ผู้จัดทำ ขอสงวนสิทธิ์ในการเปลี่ยนแปลงความเห็น หรือประมาณการณ์ต่างๆ ที่ปรากฏในรายงานฉบับนี้ โดยไม่ต้องแจ้งล่วงหน้า รายงานฉบับนี้มีวัตถุประสงค์ เพื่อใช้ประกอบการตัดสินใจของนักลงทุน โดยไม่ได้เป็นการชี้นำชักชวนให้นักลงทนทำการซื้อหรือขายหลักทรัพย์ หรือตราสารทางการเงินใดๆ ที่ปรากฏในรายงาน