คงเดิม เพิ่มเติม ระวังอ่อนตัว...

สิทธิพร เจเน่ในเมือง (เลขที่ 004858)
โทร. 02-659-8026, 02-659-8028
E-mail : sittiporn@uobkayhian.co.th

SET Index 1,535.42 -1.09

Value 48,513

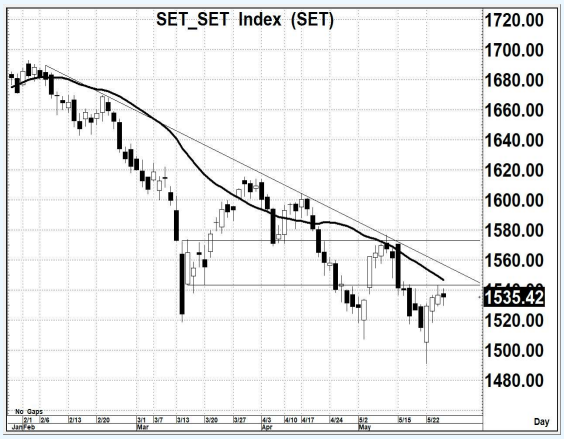

Source : Aspen

Sentiment & Signal

- วันวาน เป็นอย่างไร

ยังคงไม่สามารรถ จะขึ้นผ่านระดับแนวต้านนัยสำคัญไปได้อย่างเด็ดขาด ไม่ว่าจะเป็น Down Trend LIne และ เส้น MA. ซึ่งการแกว่งตัวแคบๆ ในวันวาน ก็เริ่มจะส่งสัญญาณเชิงลบเล็กๆ

- วันนี้ จะเล่นทางไหน

หากยังแกว่งแคบๆ ไม่ต่างจากวันวาน ความเน่าจะเป็นของตลาด ก็จะยิ่งมีแนวโน้มเชิงลบมากขึ้น การต่ำกว่า 1530 จะแย่ อาจจะส่งผลให้เกิดการอ่อนตัวลง(แรง) และ อาจต่ำกว่า 1520 ได้

แนวรับ 1,530 / 1,520 แนวต้าน 1,540 / 1,550 ตัดขาดทุน 1,514 : *น้ำหนักทิศทางระยะสั้น - **แกว่ง ๆ***

Pick of The day

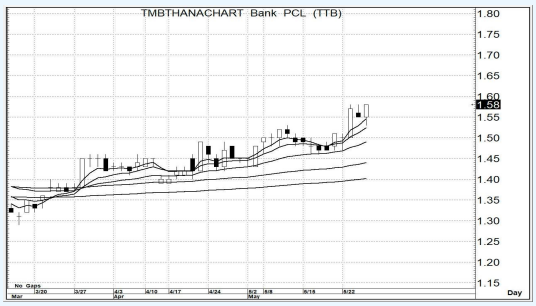

Source : Aspen

TTB

- ความเห็น

เรายังคงสามารถจะคาดหวังรูปแบบ SIdeways Up ได้ และด้วยรูปแบบของกลุ่ม MA. ที่เป็นภาพของกระทิง ซึ่งความเป็นไปได้ที่การขึ้นต่อเนื่อง ก็อาจจะมีได้ เว้นแต่จะต่ำกว่า 1.50 เสียก่อน

แนวรับ 1.57-1.55 แนวต้าน 1.80-1.90 ตัดขาดทุน 1.49

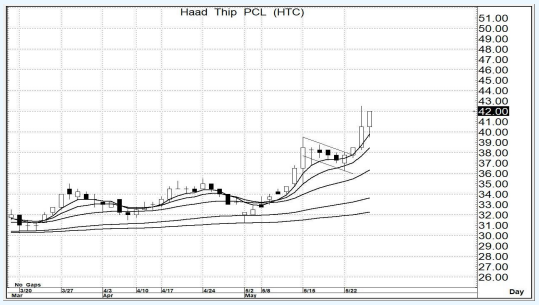

Source : Aspen

HTC

- ความเห็น

ด้วยรูปแบบราคา หรือ PrIce Pattern ที่เป็นแนวโน้มในเชิงบวก ซึ่งเราคายังไม่ถึงเป้าหมายตาม Pattern และด้วยรูปแบบของกลุ่ม MA. ที่เป็นภาวะกระทิง การจะขึ้นถึงเป้าหมาย ก็ยังหวังได้

แนวรับ 41.5-41.0 แนวต้าน 45.0-46.0 ตัดขาดทุน 39.5

รายงานฉบับนี้จัดทำขึ้นโดยข้อมูลเท่าที่ปรากฏและเชื่อว่าเป็นที่น่าเชื่อถือได้แต่ไม่ถือเป็นการยืนยันความถูกต้องและความสมบูรณ์ของข้อมูลนั้นๆ โดยบริษัทหลักทรัพย์ ยูโอบี เคย์ เฮียน (ประเทศไทย) จำกัด (มหาชน) ผู้จัดทำ ขอสงวนสิทธิ์ในการเปลี่ยนแปลงความเห็น หรือประมาณการณ์ต่างๆ ที่ปรากฏในรายงานฉบับนี้ โดยไม่ต้องแจ้งล่วงหน้า รายงานฉบับนี้มีวัตถุประสงค์ เพื่อใช้ประกอบการตัดสินใจของนักลงทุน โดยไม่ได้เป็นการชี้นำชักชวนให้นักลงทนทำการซื้อหรือขายหลักทรัพย์ หรือตราสารทางการเงินใดๆ ที่ปรากฏในรายงาน