สิทธิพร เจนในเมือง (เลขที่ 004858)
โทร. 02-659-8026, 02-659-8028
E-mail : sittiporn@uobkayhian.co.th

ระวัง แรงขึ้นจะน้อยไป...

SET Index 1,540.97 +10.13

Value 37,756

Source : Aspen

Sentiment & Signal

– วันวาน เป็นอย่างไร

การขึ้นในระดับ 10 กว่าจุด ก็ยังคงอยู่ภายใต้สัญญาณและโครงสร้างที่เป็นขาลง เหมือนจะพยายามจะยืน 1540 ให้ได้ แต่ด้วยปริมาณการซื้อขายที่เบาบาง จึงอาจจะต้องระวังการผันผวน

– วันนี้ จะเล่นทางไหน

ถ้าจะให้ดูดีๆ เลยนั้น ต้องบวกให้ได้อีก 10 จุดขึ้นไป ซึ่งก็จะลุ้นผ่านแนวต้านขาลงได้ต่อไป แต่การขึ้นทดสอบ 1550 ได้นั้น ห้ามถอยลงมาต่ำกว่า 1540 อีกก็แล้วกัน ไม่เช่นนั้น ขาลงจะทำงาน

แนวรับ 1,535 / 1,520 แนวต้าน 1,550 / 1,560 ตัดขาดทุน 1,528 : *น้ำหนักทิศทางระยะสั้น – **แกว่ง ๆ***

Pick of The day

Source : Aspen

TAKUNI

– ความเห็น

รูปแบบการแกว่งตัวระยะสั้น และ ค่าสัญญาณเครื่องมืออ่านแนวโน้ม ถือว่าอยู่ในทิศทางที่เริ่มน่าสนใจ ความน่าจะเป็นของการมี Rebound ระยะสั้น ก็ยังคงมีความเป็นไปได้สูง

แนวรับ 2.14–2.08 แนวต้าน 2.40–2.50 ตัดขาดทุน 2.04

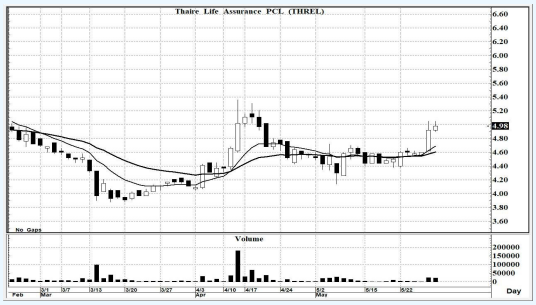

Source : Aspen

THREL

– ความเห็น

วันวานอาจจะถือว่าพักตัว จากที่วันก่อนหน้าขึ้นมาสแรง แต่หากว่า การแกว่งตัวในระยะสั้น ไม่พลิกลงมาต่ำกว่า 4.90 ก่อน แนวโน้มการขึ้นต่อเนื่อง ก็ยังคงคาดหวังได้ (และอาจขึ้นแรงๆ ได้)

แนวรับ 4.98–4.92 แนวต้าน 5.40–5.50 ตัดขาดทุน 4.86

รายงานฉบับนี้จัดทำขึ้นโดยข้อมูลเท่าที่ปรากฏและเชื่อว่าเป็นที่น่าเชื่อถือได้แต่ไม่ถือเป็นการยืนยันความถูกต้องและความสมบูรณ์ของข้อมูลนั้นๆ โดยบริษัทหลักทรัพย์ ยูโอบี เคย์ เฮียน (ประเทศไทย) จำกัด (มหาชน) ผู้จัดทำ ขอสงวนสิทธิ์ในการเปลี่ยนแปลงความเห็น หรือประมาณการณ์ต่างๆ ที่ปรากฏในรายงานฉบับนี้ โดยไม่ต้องแจ้งล่วงหน้า รายงานฉบับนี้มีวัตถุประสงค์ เพื่อใช้ประกอบการตัดสินใจของนักลงทุน โดยไม่ได้เป็นการชี้นำชักชวนให้นักลงทนทำการซื้อหรือขายหลักทรัพย์ หรือตราสารทางการเงินใดๆ ที่ปรากฏในรายงาน