สิทธิพร เจนในเมือง (เลขที่ 004858)
โทร. 02-659-8026, 02-659-8028
E-mail : sittiporn@uobkayhian.co.th

ถอยหลัง หกล้ม...

SET Index 1,534.81 -6.16

Value 46,658

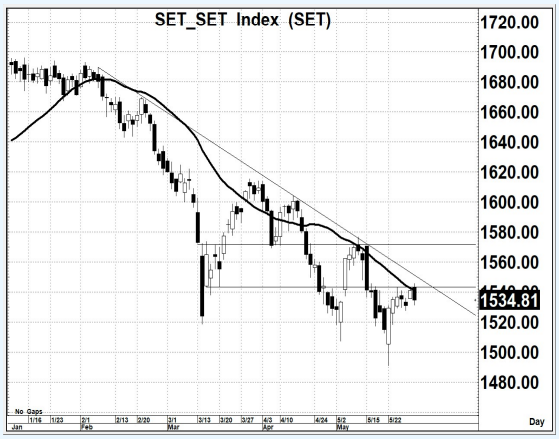

Source : Aspen

Sentiment & Signal

- วันวาน เป็นอย่างไร

ก็ยังไม่สามารถจะยืนระดับ 1540 ได้อย่างมั่นคง และยังมีการลงมาปิดต่ำกว่าระดับ 1535 อีกด้วยนั้น ก็ยังคงต้องมองว่าแนวโน้มของโครงสร้างขาลง และเครื่องมือแนวโน้ม ยังคงมีอิทธิพล

- วันนี้ จะเล่นทางไหน

หากยังไม่ยืน 1540 แนวโน้มการลงลึกๆ ก็พร้อมจะเกิดตามมาอีกได้ หรือ การลงแรงๆ ในบางวัน ก็อาจจะมีได้ เรียกกว่าโอกาสจะต่ำกว่า 1500 อีกครั้ง ยังคงสามารถจะเกิดขึ้นได้อยู่

แนวรับ 1,530 / 1,520 แนวต้าน 1,540 / 1,550 ตัดขาดทุน 1,514 : *น้ำหนักทิศทางระยะสั้น - **เชิงลบ***

Pick of The day

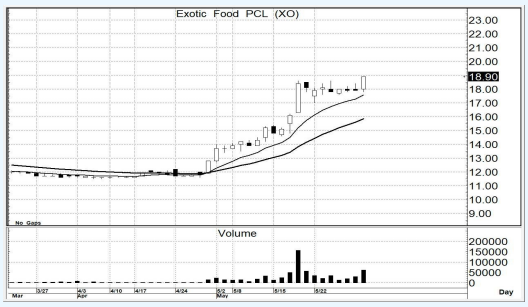

Source : Aspen

XO

- ความเห็น

จากการขึ้นมาก่อนหน้านี้ แล้วมีการพักตัว และการขึ้นต่อในวันวานนั้น เราจะได้รูปแบบราคา หรือ Price Pattern ต่อเนื่อง อีกทั้งแนวโน้มของ MA. ยังเป็นเชิงบวก การขึ้นต่อ จึงยังสามารถคาดหวังได้

แนวรับ 18.8-18.6 แนวต้าน 21.0-22.0 ตัดขาดทุน 18.3

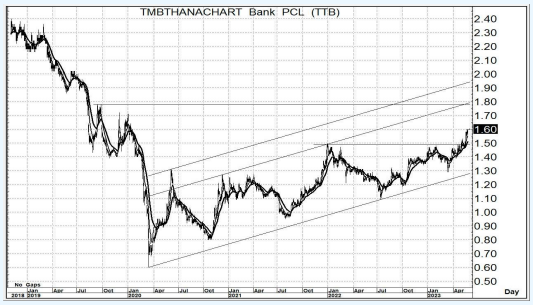

Source : Aspen

TTB

- ความเห็น

แนวโน้มตามโครงสร้างขาขึ้น ยังสามารถจะคาดหวังจะมีการขึ้นไปทดสอบแนวต้านได้ เพียงแต่ระยะสั้น ต้องไม่หลุด 1.55 และระยะกลางๆ ถึงยาว อาจจะไปได้ถึงระดับ 2.00 ด้วยก็ได้

แนวรับ 1.59-1.57 แนวต้าน 1.80-1.90 ตัดขาดทุน 1.54

รายงานฉบับนี้จัดทำขึ้นโดยข้อมูลเท่าที่ปรากฏและเชื่อว่าเป็นที่น่าเชื่อถือได้แต่ไม่ถือเป็นการยืนยันความถูกต้องและความสมบูรณ์ของข้อมูลนั้นๆ โดยบริษัทหลักทรัพย์ ยูโอบี เคย์ เฮียน (ประเทศไทย) จำกัด (มหาชน) ผู้จัดทำ ขอสงวนสิทธิ์ในการเปลี่ยนแปลงความเห็น หรือประมาณการณ์ต่างๆ ที่ปรากฏในรายงานฉบับนี้ โดยไม่ต้องแจ้งล่วงหน้า รายงานฉบับนี้มีวัตถุประสงค์ เพื่อใช้ประกอบการตัดสินใจของนักลงทุน โดยไม่ได้เป็นการชี้นำชักชวนให้นักลงทนทำการซื้อหรือขายหลักทรัพย์ หรือตราสารทางการเงินใดๆ ที่ปรากฏในรายงาน