ไม่ลึก ไม่รับ...

สิทธิพร เจเในเมือง (เลขที่ 004858)
โทร. 02-659-8026, 02-659-8028
E-mail : sittiporn@uobkayhian.co.th

SET Index 1,521.40 -12.14

Value 48,244

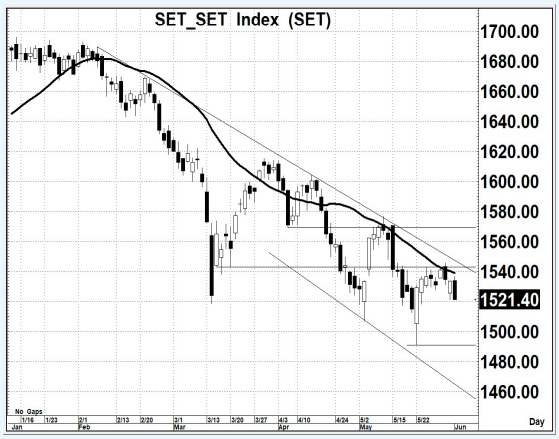

Source : Aspen

Sentiment & Signal

– วันวาน เป็นอย่างไร

ก็ยังคงอยู่ในแนวโน้ม และค่าสัญญาณเดิมที่กล่าวไว้แล้ว ซึ่งการแกว่งในวันวาน ก็ส่งสัญญานว่า ยังไม่พร้อมจะขึ้นในระยะสั้น รูปแบบของแท่งเทียนรายวัน จึงส่งสัญญาณออกมา ถึงความอ่อนแอ

– วันนี้ จะเล่นทางไหน

การแกว่งตัวใดๆ ที่ยังต่ำกว่าระดับ 1540 อยู่นั้น ถือว่าแนวโน้มขาลง ยังคงเป็นต่อ ยังมีโอกาสลงต่ำกว่า 1520 ตามมาได้ และ อาจจะลงแรงๆ สู่ระดับ 1500 อีกได้ (โอกาสต่ำกว่า ก็มีสูง)

แนวรับ 1,500 / 1,490 แนวต้าน 1,530 / 1,540 ตัดขาดทุน 1,485 : *น้ำหนักทิศทางระยะสั้น – **เชิงลบ***

Pick of The day

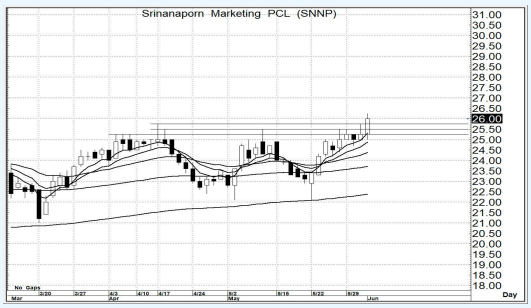

Source : Aspen

SNNP

– ความเห็น

รูปแบบการแกว่งตัว เริ่มจะทำให้โครงสร้าง มีแนวโน้มในเชิงบวก แต่ด้วยรูปแบบของกลุ่ม MA. ที่เป็นภาพของกระทิงมาก่อนนี้ ทำให้โอกาสของการขึ้นต่อเนื่อง ยังคงมีความเป็นไปได้

แนวรับ 26.0-25.5 แนวต้าน 29.5-30.0 ตัดขาดทุน 24.5

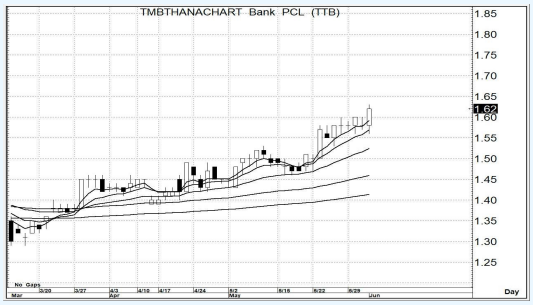

Source : Aspen

TTB

– ความเห็น

สัญญาณของกลุ่ม MA. เริ่มมีสัญญาณแนวโน้มแข็งแกร่ง การแกว่งตัวขึ้นต่อเนื่อง แบบค่อยเป็นค่อยไป ก็ยังคงจะดำเนินต่อไป อีกทั้งในโครงสร้างหลัก ที่เป็นแนวโน้มขาขึ้นอยู่แล้ว จึงเป็นแรงหนุน

แนวรับ 1.60-1.58 แนวต้าน 1.80-1.90 ตัดขาดทุน 1.54

รายงานฉบับนี้จัดทำขึ้นโดยข้อมูลเท่าที่ปรากฏและเชื่อว่าเป็นที่น่าเชื่อถือได้แต่ไม่ถือเป็นการยืนยันความถูกต้องและความสมบูรณ์ของข้อมูลนั้นๆ โดยบริษัทหลักทรัพย์ ยูโอบี เคย์ เฮียน (ประเทศไทย) จำกัด (มหาชน) ผู้จัดทำ ขอสงวนสิทธิ์ในการเปลี่ยนแปลงความเห็น หรือประมาณการณ์ต่างๆ ที่ปรากฏในรายงานฉบับนี้ โดยไม่ต้องแจ้งล่วงหน้า รายงานฉบับนี้มีวัตถุประสงค์ เพื่อใช้ประกอบการตัดสินใจของนักลงทุน โดยไม่ได้เป็นการชี้นำชักชวนให้นักลงทนทำการซื้อหรือขายหลักทรัพย์ หรือตราสารทางการเงินใดๆ ที่ปรากฏในรายงาน