สิทธิพร เจเนในเมือง (เลขที่ 004858)
โทร. 02-659-8026, 02-659-8028
E-mail : sittiporn@uobkayhian.co.th

ถอยหลัง ระวังเซ...

SET Index 1,528.54 -2.66

Value 47,223

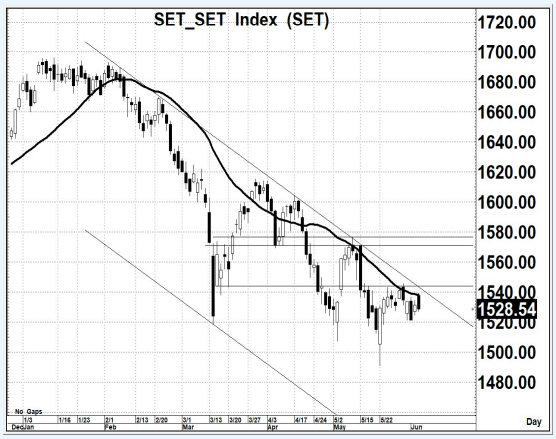

Source : Aspen

Sentiment & Signal

– วันวาน เป็นอย่างไร

ยังไม่ผ่านระดับนัยสำคัญ 1540-1545 ไปได้เด็ดขาด ซึ่งระดับพื้นที่ดังกล่าว ถือว่ามีนัยสำคัญ จะเรียกกว่าแข็งแกร่งก็ว่าได้ การขึ้นก่อน แล้วอ่อนตัวปิดต่ำๆ อย่างวันวานนั้น แท่งเทียนดูไม่สวย

– วันนี้ จะเล่นทางไหน

แรงกดดัน จากแนวต้าน 1540-1545 นั้น อาจจะยังมี ซึ่งหากเล่นทางอ่อนตัวต่อเนื่อง จนต่ำกว่า 1520 อีกครั้งนั้น ระวัง การลงแรงๆ หรือ ลงลึกๆ ยังพร้อมเกิดขึ้นตามมาอีกครั้งได้เช่นกัน

แนวรับ 1,522-1,520 แนวต้าน 1,540-1,545 ตัดขาดทุน 1,515 : *น้ำหนักทิศทางระยะสั้น* – ***เชิงลบ***

Pick of The day

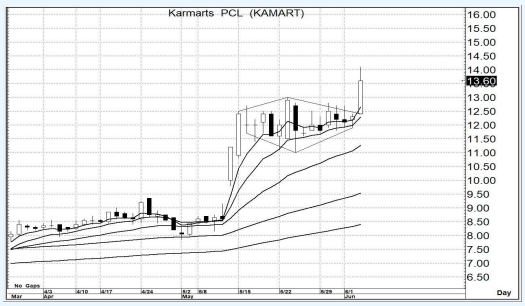

Source : Aspen

KAMART

– ความเห็น

เรียกกว่า มีรูปแบบราคา หรือ Price Pattern ในเชิงบวก กอรปกับ ค่าสัญญาณของ MA. ก็ยังคงอยู่ในภาพของ Bullish Pattern ดังนั้น การคาดหวังการขึ้นต่อเนื่อง ยังคงคาดหวังไว้ก่อนได้

แนวรับ 13.6-13.4 แนวต้าน 17.0-18.0 ตัดขาดทุน 12.4

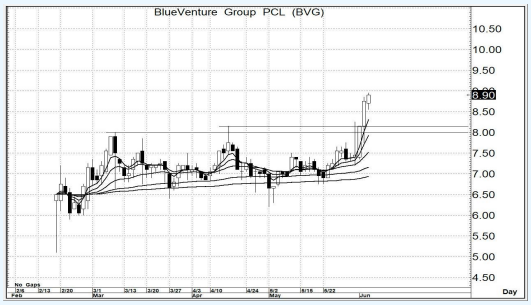

Source : Aspen

BVG

– ความเห็น

รูปแบบโครงสร้างหลัก ผ่านการ Sideways มาได้แล้ว แปลว่าแนวโน้ม น่าจะเริ่มเล่นในทางขึ้นมากกว่าได้ อีกทั้ง เริ่มๆ จะเห็นสัญญาณของ MA. เข้าสู่ภาวะกระทิง หรือ Bullish Pattern

แนวรับ 8.85-8.65 แนวต้าน 9.80-10.0 ตัดขาดทุน 8.55

รายงานฉบับนี้จัดทำขึ้นโดยข้อมูลเท่าที่ปรากฏและเชื่อว่าเป็นที่น่าเชื่อถือได้แต่ไม่ถือเป็นการยืนยันความถูกต้องและความสมบูรณ์ของข้อมูลนั้นๆ โดยบริษัทหลักทรัพย์ ยูโอบี เคย์ เฮียน (ประเทศไทย) จำกัด (มหาชน) ผู้จัดทำ ขอสงวนสิทธิ์ในการเปลี่ยนแปลงความเห็น หรือประมาณการณ์ต่างๆ ที่ปรากฏในรายงานฉบับนี้ โดยไม่ต้องแจ้งล่วงหน้า รายงานฉบับนี้มีวัตถุประสงค์ เพื่อใช้ประกอบการตัดสินใจของนักลงทุน โดยไม่ได้เป็นการชี้นำชักชวนให้นักลงทนทำการซื้อหรือขายหลักทรัพย์ หรือตราสารทางการเงินใดๆ ที่ปรากฏในรายงาน