สิทธิพร เจเในเมือง (เลขที่ 004858)
โทร. 02-659-8026, 02-659-8028
E-mail : sittiporn@uobkayhian.co.th

พัก รอจังหวะ - แต่ก็น่าลุ้น..

SET Index 1,551.41 -3.70

Value 31,787

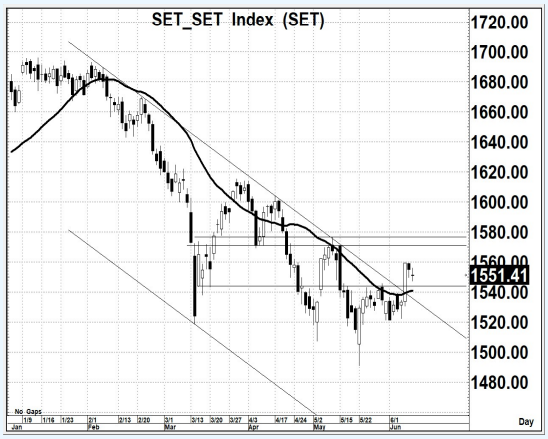

Source : Aspen

Sentiment & Signal

– วันวาน เป็นอย่างไร

จะเรียกกว่า เป็นการพักตัวได้อย่างชัดเจนเลยก็ว่าได้ ด้วยการแกว่งตัวแคบๆ ด้วยปริมาณการซื้อขายที่เบางบาง แต่ก็ยังแกว่งตัวเหนือระดับนัยสำคัญ 1540 ไว้ได้

– วันนี้ จะเล่นทางไหน

การเก็งกำไรระยะสั้น ก็ยังอาจจะทำได้ แต่เน้น เลือกตัว และต้องไม่มีการพลิกลงมาต่ำกว่า 1540 ไว้ด้วย แต่เป้าหมาย อาจจะหวังไม่เกินแนวต้าน 1570-1575 ไว้ก่อน (เพื่อรอชัดๆ อีกที)

แนวรับ 1,545-1,540 แนวต้าน 1,570-1,575 ตัดขาดทุน 1,535 : *น้ำหนักทิศทางระยะสั้น – **แกว่ง ๆ***

Pick of The day

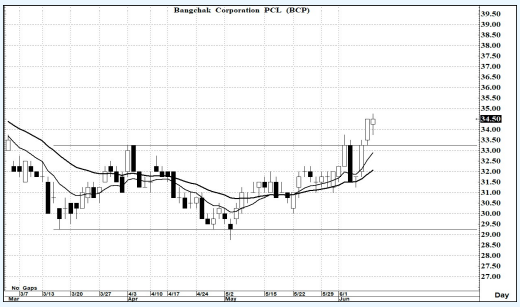

Source : Aspen

BCP

– ความเห็น

มีรูปแบบราคา หรือ Price Pattern ในเชิงบวก อีกทั้งยังมีสัญญาณเชิงบวกจากภาพของ MA. ซึ่งหากไม่มีการลงมาต่ำกว่า 33.5 เสียก่อนแล้วนั้น การคาดหวัง การขึ้นต่อ ยังคงมีความเป็นไปได้

แนวรับ 34.5-34.0 แนวต้าน 36.5-37.5 ตัดขาดทุน 33.0

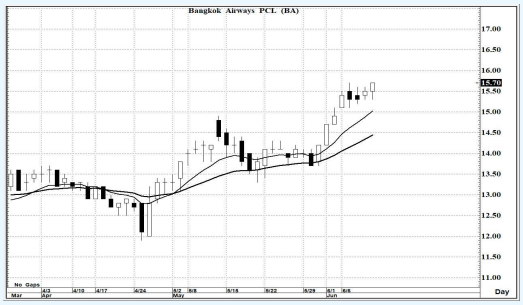

Source : Aspen

BA

– ความเห็น

โครงสร้าง เป็นแนวโน้มขาขึ้นอย่างชัดเจน และสัญญาณของ MA. เป็นเชิงบวก หรือ ที่เรียกกว่า Golden Cross แต่ระยะสั้นๆ ต้องไม่ต่ำกว่า 15.30 ก่อนด้วย การขึ้นต่อเนื่อง ก็จะยังคาดหวังได้

แนวรับ 15.6-15.5 แนวต้าน 19.0-20.0 ตัดขาดทุน 15.2

รายงานฉบับนี้จัดทำขึ้นโดยข้อมูลเท่าที่ปรากฏและเชื่อว่าเป็นที่น่าเชื่อถือได้แต่ไม่ถือเป็นการยืนยันความถูกต้องและความสมบูรณ์ของข้อมูลนั้นๆ โดยบริษัทหลักทรัพย์ ยูโอบี เคย์ เฮียน (ประเทศไทย) จำกัด (มหาชน) ผู้จัดทำ ขอสงวนสิทธิ์ในการเปลี่ยนแปลงความเห็น หรือประมาณการณ์ต่างๆ ที่ปรากฏในรายงานฉบับนี้ โดยไม่ต้องแจ้งล่วงหน้า รายงานฉบับนี้มีวัตถุประสงค์ เพื่อใช้ประกอบการตัดสินใจของนักลงทุน โดยไม่ได้เป็นการชี้นำชักชวนให้นักลงทนทำการซื้อหรือขายหลักทรัพย์ หรือตราสารทางการเงินใดๆ ที่ปรากฏในรายงาน