สิทธิพร เจนในเมือง (เลขที่ 004858)
โทร. 02-659-8026, 02-659-8028
E-mail : sittiporn@uobkayhian.co.th

รอชัด แล้วค่อยซัด(?)ตาม...

SET Index 1,557.71 -3.44

Value 47,156

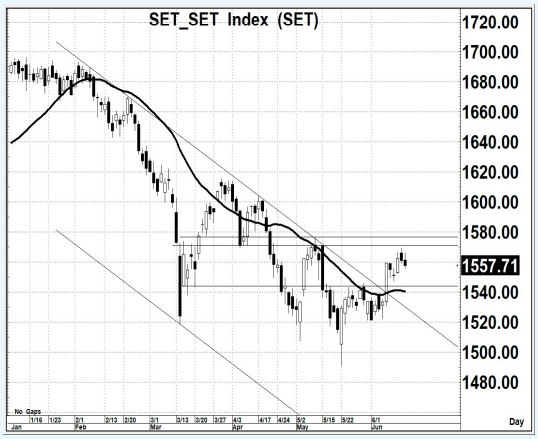

Source : Aspen

Sentiment & Signal

– วันวาน เป็นอย่างไร

ดูเหมือนว่า จะมีการทดสอบแนวต้านไปแล้วในวันก่อน หรือ เข้าใกล้ 1570 ก็คือการทดสอบแนวต้าน วันวาน ออกอาการอยากจะลงมาทดสอบแนวรับที่เคยผ่านมาก่อนหน้านี้ ดูซักรอบก็ได้

– วันนี้ จะเล่นทางไหน

ถ้ายังไม่รีบผ่าน 1570 ให้ได้ก่อน โอกาสจะลงทดสอบแนวรับ 1540 ก็อาจจะมีความเป็นไปได้สูง ซึ่งเป็นเรื่องที่ต้องระวังห้ามต่ำกว่าเด็ดขาด ไม่เช่นนั้น แนวโน้มขาลงเดิม ก็ยังไม่จบจริง

แนวรับ 1,545-1,540 แนวต้าน 1,570-1,575 ตัดขาดทุน 1,535 : *น้ำหนักทิศทางระยะสั้น... **แกว่ง ๆ***

Pick of The day

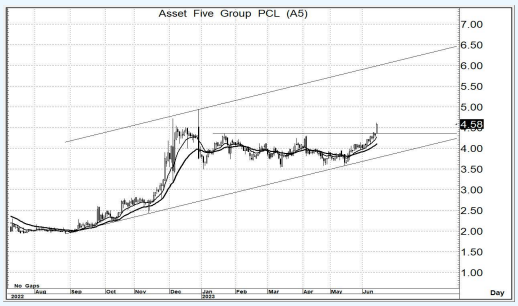

Source : Aspen

A5

– ความเห็น

เริ่มมีการผ่านแนวต้าน ของแนวโน้มย่อย ที่เป็น sideways ซึ่งนั่นแปลว่า แนวโน้มหลักที่เป็นขาขึ้น ก็เริ่มจะมีความเป็นไปได้ ที่จะดำเนินต่อไป หรือ การขึ้นต่อเนื่อง ก็ยังคงคาดหวังได้ต่อไปนั่นเอง

แนวรับ 4.50-4.40 แนวต้าน 6.40-6.50 ตัดขาดทุน 4.26

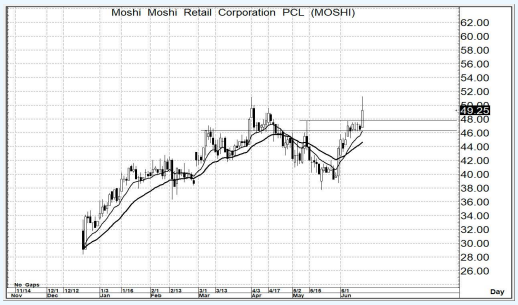

Source : Aspen

MOSHI

– ความเห็น

เริ่มมีการขึ้นมาทดสอบจุดสูงสุดเดิม ซึ่งหากไม่มีการลงมาต่ำกว่า 47.0 เสียก่อน โอกาสที่จะสร้าง New High ก็อาจจะมีได้ และนั่น แนวโน้มขาขึ้นหลัก ก็จะคงดำเนินต่อไปได้

แนวรับ 49.0-48.0 แนวต้าน 60.0-61.0 ตัดขาดทุน 46.5

รายงานฉบับนี้จัดทำขึ้นโดยข้อมูลเท่าที่ปรากฏและเชื่อว่าเป็นที่น่าเชื่อถือได้แต่ไม่ถือเป็นการยืนยันความถูกต้องและความสมบูรณ์ของข้อมูลนั้นๆ โดยบริษัทหลักทรัพย์ ยูโอบี เคย์ เฮียน (ประเทศไทย) จำกัด (มหาชน) ผู้จัดทำ ขอสงวนสิทธิ์ในการเปลี่ยนแปลงความเห็น หรือประมาณการณ์ต่างๆ ที่ปรากฏในรายงานฉบับนี้ โดยไม่ต้องแจ้งล่วงหน้า รายงานฉบับนี้มีวัตถุประสงค์ เพื่อใช้ประกอบการตัดสินใจของนักลงทุน โดยไม่ได้เป็นการชี้นำชักชวนให้นักลงทนทำการซื้อหรือขายหลักทรัพย์ หรือตราสารทางการเงินใดๆ ที่ปรากฏในรายงาน