สิทธิพร เจเในเมือง (เลขที่ 004858)
โทร. 02-659-8026, 02-659-8028
E-mail : sittiporn@uobkayhian.co.th

แนวโน้มเดิม ยังคงอยู่...

SET Index 1,537.59 -19.33

Value 45,983

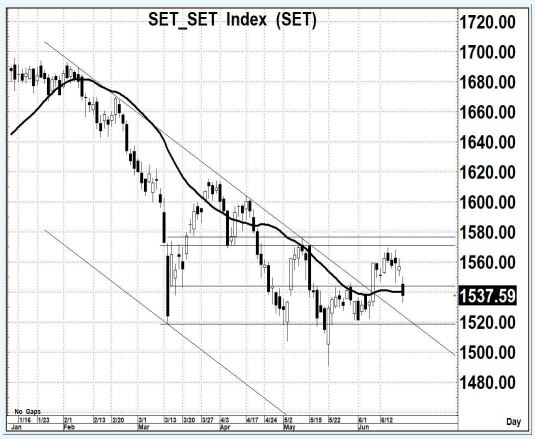

Source : Aspen

Sentiment & Signal

– วันวาน เป็นอย่างไร

การอ่อนตัวหลุดระดับ 1540 ด้วยปริมาณการซื้อขายที่ดูจะไม่ค่อยมีนัยสำคัญของการลง หรือการลงแรงๆ ที่เกิดขึ้น อาจจะมาจากหุ้นหลักแค่ไม่กี่ตัว แต่การลง ก็ยังคงเป็นไปตามแนวโน้มเดิม

– วันนี้ จะเล่นทางไหน

แม้ว่าปริมาณการซื้อขายในการอ่อนตัวจะเข้าขั้นเบาบาง แต่ด้วยรูปแบบแนวโน้มที่เป็นขาลง และการต่ำกว่า 1540 อีกนั้น การอ่อนตัว ก็ยังพร้อมจะเกิดขึ้นต่อเนื่อง และ อาจหลุด 1520 ได้

แนวรับ 1,525-1,520 **แนวต้าน 1,550-1,555** **ตัดขาดทุน 1,515** : *น้ำหนักทิศทางระยะสั้น...* ***เชิงลบ***

Pick of The day

Source : Aspen

SUN

– ความเห็น

แนวโน้มเป็นขาขึ้นอย่างชัดเจน ไม่ว่าจะด้านโครงสร้าง และเครื่องมืออ่านแนวโน้ม แต่อย่างไรก็ตาม ต้องไม่มีการลงต่ำกว่า 6.40 ก่อนด้วย การคาดหวัง ที่จะขึ้นตามแนวโน้มเดิม ก็ยังคงคาดหวังได้

แนวรับ 6.80-6.60 แนวต้าน 8.00-8.20 ตัดขาดทุน 6.35

Source : Aspen

TEGH

– ความเห็น

การแกว่งออกด้านข้าง หรือ Sideways นั้น น่าจะเป็นการสร้างฐานที่มั่นคงได้ และจากการผ่านระดับ 3.90 ขึ้นมาได้แล้วนั้น ถือเป็นสัญญาณเชิงบวก หากไม่ต่ำกว่านี้ การขึ้นต่อ ยังคาดหวังได้

แนวรับ 4.00-3.90 แนวต้าน 4.40-4.50 ตัดขาดทุน 3.78

รายงานฉบับนี้จัดทำขึ้นโดยข้อมูลเท่าที่ปรากฏและเชื่อว่าเป็นที่น่าเชื่อถือได้แต่ไม่ถือเป็นการยืนยันความถูกต้องและความสมบูรณ์ของข้อมูลนั้นๆ โดยบริษัทหลักทรัพย์ ยูโอบี เคย์ เฮียน (ประเทศไทย) จำกัด (มหาชน) ผู้จัดทำ ขอสงวนสิทธิ์ในการเปลี่ยนแปลงความเห็น หรือประมาณการณ์ต่างๆ ที่ปรากฏในรายงานฉบับนี้ โดยไม่ต้องแจ้งล่วงหน้า รายงานฉบับนี้มีวัตถุประสงค์ เพื่อใช้ประกอบการตัดสินใจของนักลงทุน โดยไม่ได้เป็นการชี้นำชักชวนให้นักลงทนทำการซื้อหรือขายหลักทรัพย์ หรือตราสารทางการเงินใดๆ ที่ปรากฏในรายงาน