อาจลง ให้ตัดสินใจ(...?)อีกที...

สิทธิพร เจนในเมือง (เลขที่ 004858)
โทร. 02-659-8026, 02-659-8028
E-mail : sittiporn@uobkayhian.co.th

SET Index 1,478.10 -7.22

Value 34,786

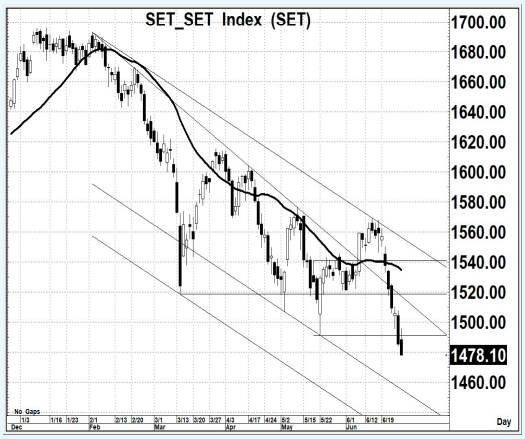

Source : Aspen

Sentiment & Signal

– วันวาน เป็นอย่างไร

สัญญาณของแนวโน้มขาลง ยังคงหนักแน่น และยังมีการลงทำจุดต่ำสุดใหม่ สัญญาณจากแท่งเทียนรายวัน ก็ส่งสัญญาณในแนวโน้มที่ไม่สวยนัก เรียกกว่า พร้อมจะอ่อนตัวแบบซึมๆ ลงได้ต่อ

– วันนี้ จะเล่นทางไหน

ถ้าจะเก็งกำไรระยะสั้น ก็อาจจะต้องรอการลง 1460+/- แต่ก็เพื่อหวังไม่เกิน 1500-1520 (ถ้าจะถึงนะ) เท่านั้น...แนวโน้มที่เป็นโครงสร้างหลัก หากต่ำกว่า 1450 อาจจะต้องปรับพอร์ตใหม่

แนวรับ 1,460-1,455 แนวต้าน 1,510-1,520 ตัดขาดทุน 1,440 : *น้ำหนักทิศทางระยะสั้น...* ***เชิงลบ***

Pick of The day

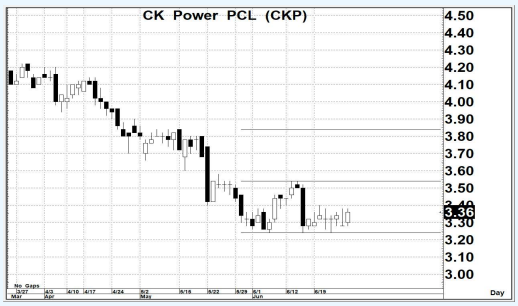

Source : Aspen

CKP

– ความเห็น

แนวโน้มยังคงเป็นขาลง แต่ด้วยรูปแบบการแกว่งตัว ที่อาจจะคาดหวัง รูปแบบการกลับตัวได้ แต่ต้องรอการขึ้นไปยืน 3.54 ให้ได้ อย่างมั่นคงเสียก่อน... ซึ่งระยะสั้นๆ ก็มีโอกาสหวังทดสอบ 3.54 ได้

แนวรับ 3.34-3.30 แนวต้าน 3.54-3.60 ตัดขาดทุน 2.24

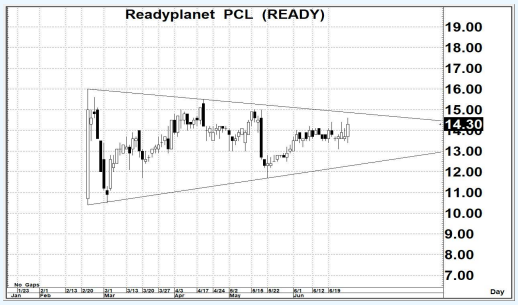

Source : Aspen

READY

– ความเห็น

เอาจริงๆ อาจจะยังมีแนวโน้มไม่ชัดเจน ซึ่งหากจะรอซื้อ ก็ถือว่าไม่ผิด แต่ถ้าจะซื้อก่อน หรือซื้อดักทาง ก็อย่าต่ำกว่าแนวรับ การยืน 15.5 ได้มั่นคงเมื่อไหร่ แนวโน้มระยะกลาง จะดูดีตามมา

แนวรับ 14.2-14.0 แนวต้าน 15.5-16.0 ตัดขาดทุน 13.4

รายงานฉบับนี้จัดทำขึ้นโดยข้อมูลเท่าที่ปรากฏและเชื่อว่าเป็นที่น่าเชื่อถือได้แต่ไม่ถือเป็นการยืนยันความถูกต้องและความสมบูรณ์ของข้อมูลนั้นๆ โดยบริษัทหลักทรัพย์ ยูโอบี เคย์ เฮียน (ประเทศไทย) จำกัด (มหาชน) ผู้จัดทำ ขอสงวนสิทธิ์ในการเปลี่ยนแปลงความเห็น หรือประมาณการณ์ต่างๆ ที่ปรากฏในรายงานฉบับนี้ โดยไม่ต้องแจ้งล่วงหน้า รายงานฉบับนี้มีวัตถุประสงค์ เพื่อใช้ประกอบการตัดสินใจของนักลงทุน โดยไม่ได้เป็นการชี้นำชักชวนให้นักลงทนทำการซื้อหรือขายหลักทรัพย์ หรือตราสารทางการเงินใดๆ ที่ปรากฏในรายงาน