ย่อก็อย่าเยอะ เดี๋ยวจะยุบซะก่อน..

สิทธิพร เจเน่ในเมือง (เลขที่ 004858)
โทร. 02-659-8026, 02-659-8028
E-mail : sittiporn@uobkayhian.co.th

SET Index 1,515.31 +8.47

Value 44,294

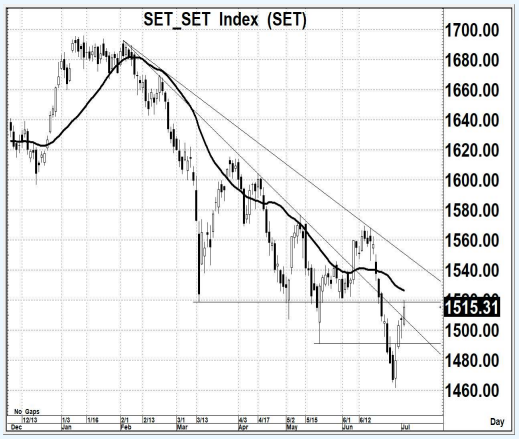

Source : Aspen

Sentiment & Signal

– วันวาน เป็นอย่างไร

ถือว่ามีการแกว่งตัวในเชิงบวก แต่ก็ยังคงอยู่ในแนวโน้มที่เป็นขาลง... โดยเริ่มจะเห็นการผ่านระดับแนวต้านที่บ่งชี้แนวโน้มดี หรือ มีโอกาสที่จะลุ้นการจบขาลงได้ในระดับหนึ่ง

– วันนี้ จะเล่นทางไหน

ยังคงติดแนวต้านที่ระดับ 1520 ซึ่งหากยืนได้มั่นคงแล้ว โอกาสของการจะขึ้นทดสอบแนวต้านสำคัญที่ 1550 ก็จะมีสูงทันที แต่หากยังไม่ผ่าน 1520 ได้ การอ่อนตัว ก็อย่าต่ำกว่า 1500 ก็พอ

แนวรับ 1,510–1,505 แนวต้าน 1,520–1,525 ตัดขาดทุน 1,440 : *น้ำหนักทิศทางระยะสั้น... **แกว่ง ๆ***

Pick of The day

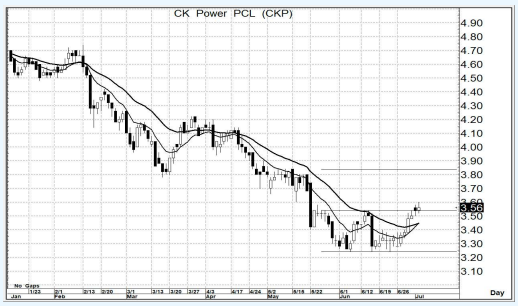

Source : Aspen

CKP

– ความเห็น

รูปแบบราคา หรือ Price Pattern เริ่มจะเป็นเชิงบวกมากขึ้น จากการยืนระดับ 3.54 ได้ หากไม่พลิกลงมาต่ำกว่าระดับดังกล่าวอีก การคาดหวังการขึ้นต่อเนื่อง ก็ยังคงมีความเป็นไปได้สูง

แนวรับ 3.56–3.54 แนวต้าน 3.80–3.84 ตัดขาดทุน 3.48

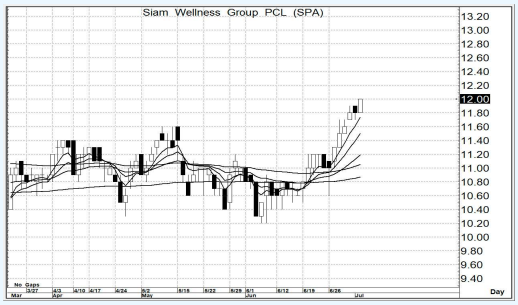

Source : Aspen

SPA

– ความเห็น

ภาพของกลุ่ม MA. เริ่มเข้าสู่ภาวะ Bullish Patten In MA. ซึ่ง โอกาสของการขึ้นต่อเนื่องยาวๆ ก็เริ่มจะมีความเป็นไปได้ แต่ทั้งนี้ ต้อง ไม่พลิกลงมาต่ำกว่า 11.50 ก่อนด้วย ภาพการขึ้นจึงจะยังคงหวังได้

แนวรับ 11.9–11.8 แนวต้าน 13.5–14.0 ตัดขาดทุน 11.4

รายงานฉบับนี้จัดทำขึ้นโดยข้อมูลเท่าที่ปรากฏและเชื่อว่าเป็นที่น่าเชื่อถือได้แต่ไม่ถือเป็นการยืนยันความถูกต้องและความสมบูรณ์ของข้อมูลนั้นๆ โดยบริษัทหลักทรัพย์ ยูโอบี เคย์ เฮียน (ประเทศไทย) จำกัด (มหาชน) ผู้จัดทำ ขอสงวนสิทธิ์ในการเปลี่ยนแปลงความเห็น หรือประมาณการณ์ต่างๆ ที่ปรากฏในรายงานฉบับนี้ โดยไม่ต้องแจ้งล่วงหน้า รายงานฉบับนี้มีวัตถุประสงค์ เพื่อใช้ประกอบการตัดสินใจของนักลงทุน โดยไม่ได้เป็นการชี้นำชักชวนให้นักลงทนทำการซื้อหรือขายหลักทรัพย์ หรือตราสารทางการเงินใดๆ ที่ปรากฏในรายงาน