Trading Today Trading Today Trading Today Trading Today Trading Today Trading Today Trading Today Trading Today Trading Today

อาจจะยังพัก รอจังหวะก็ได้...

สิทธิพร เจเน่ในเมือง (เลขที่ 004858)
โทร. 02-659-8026, 02-659-8028
E-mail : sittiporn@uobkayhian.co.th

SET Index 1,508.87 -6.44

Value 38,565

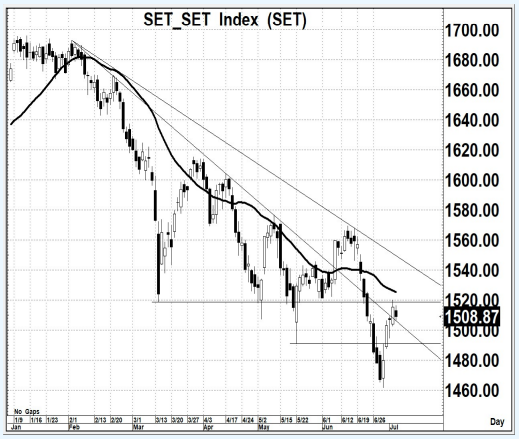

Source : Aspen

Sentiment & Signal

– วันวาน เป็นอย่างไร

ก็มีการแกว่งตัวในกรอบตามที่คาด แม้ว่าจะมีย่อ แต่ก็ยังไม่ต่ำกว่าระดับนัยสำคัญของสัญญาณที่จะเป็นเชิงลบ ซึ่งหากจะยังคงแกว่งแบบนี้ ก็แค่อาจจะรอเวลา กระชากผ่าน 1520 ได้ต่อไป

– วันนี้ จะเล่นทางไหน

ถ้าจะยังคงให้มีมุมมองดีๆ ไว้เหมือนเดิม การแกว่งตัวก็ต้องไม่ต่ำกว่า 1500 หรือ ร้ายหน่อย ถ้าจะลง ก็อย่าหลุด 1490 แปลว่า ระยะสั้นมาก 1-2 วัน นี้ แกว่งในกรอบ 1500-1520 ยังดี

แนวรับ 1,505-1,500 แนวต้าน 1,520-1,525 ตัดขาดทุน 1,485 : *น้ำหนักทิศทางระยะสั้น... **แกว่ง ๆ***

Pick of The day

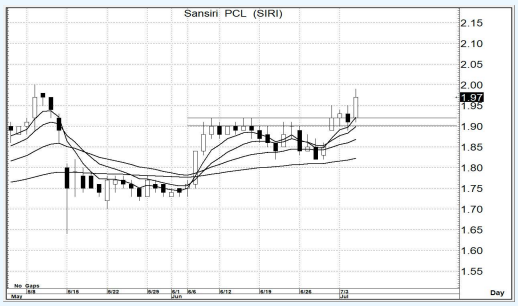

Source : Aspen

SIRI

– ความเห็น

ระดับราคา สามารถผ่านแนวต้านระยะสั้น ขึ้นมาได้ โดยยังมีภาพสัญญาณของกลุ่ม MA. ระยะสั้น อยู่ในค่าที่เป็นแนวโน้มเชิงบวก การขึ้นต่อเนื่อง หรือ ขึ้นต่อไกลๆ ก็อาจจะคาดหวังได้ (เล่นสั้นก็ได้)

แนวรับ 1.96-1.93 แนวต้าน 2.30-2.40 ตัดขาดทุน 1.89

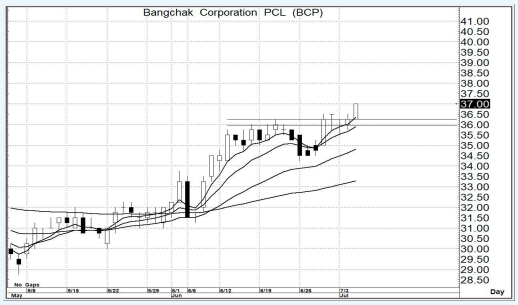

Source : Aspen

BCP

– ความเห็น

โครงสร้างการแกว่งตัว แนวโน้มโน้มขาขึ้นอย่างชัดเจน และภาพของกลุ่ม MA. ยังคงรักษาภาพของการเป็นแนวโน้มกระทิงอยู่ ซึ่งการขึ้นต่อเนื่อง หรือ ขึ้นไกลๆ ในระยะกลาง ก็อาจจะยังคาดหวังได้

แนวรับ 37.0-36.5 แนวต้าน 40.0-41.0 ตัดขาดทุน 35.5

รายงานฉบับนี้จัดทำขึ้นโดยข้อมูลเท่าที่ปรากฏและเชื่อว่าเป็นที่น่าเชื่อถือได้แต่ไม่ถือเป็นการยืนยันความถูกต้องและความสมบูรณ์ของข้อมูลนั้นๆ โดยบริษัทหลักทรัพย์ ยูโอบี เคย์ เฮียน (ประเทศไทย) จำกัด (มหาชน) ผู้จัดทำ ขอสงวนสิทธิ์ในการเปลี่ยนแปลงความเห็น หรือประมาณการณ์ต่างๆ ที่ปรากฏในรายงานฉบับนี้ โดยไม่ต้องแจ้งล่วงหน้า รายงานฉบับนี้มีวัตถุประสงค์ เพื่อใช้ประกอบการตัดสินใจของนักลงทุน โดยไม่ได้เป็นการชี้นำชักชวนให้นักลงทนทำการซื้อหรือขายหลักทรัพย์ หรือตราสารทางการเงินใดๆ ที่ปรากฏในรายงาน