ความเสี่ยง ที่จะลงต่ำ ยังมีอยู่..

สิทธิพร เจเน่ในเมือง (เลขที่ 004858)
โทร. 02-659-8026, 02-659-8028
E-mail : sittiporn@uobkayhian.co.th

SET Index 1,490.46 -18.41

Value 45,718

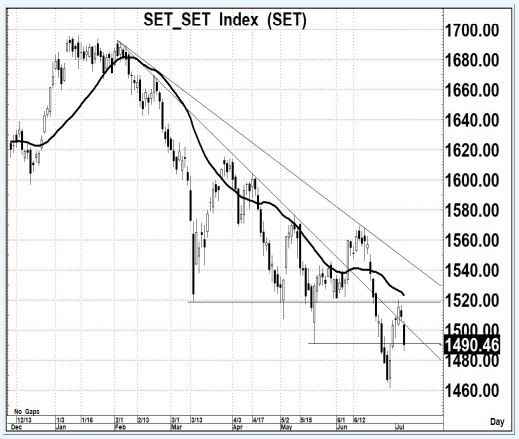

Source : Aspen

Sentiment & Signal

– วันวาน เป็นอย่างไร

จะเรียกกว่า ออกอาการไม่สวยนัก การลงต่ำกว่าระดับแนวรับสำคัญ 1490 นั้น แม้ว่าจะมีการขึ้นมาปิดเหนือได้ แต่ภาพของแท่งเทียนรายวัน เป็นเชิงลบ... โครงสร้างขาลง ก็ยังไม่ถูกทำลาย

– วันนี้ จะเล่นทางไหน

ก็คงต้องว่ากันที่ระดับ 1490 นี่แหละ ถ้ายืนไม่ได้จริงๆ แนวโน้มการลงต่ำๆ อีกครั้ง ก็อาจจะพร้อมเกิดขึ้น เรียกกว่า อาจจะลงไปทดสอบ Low เดิม ก็ไม่แปลก... ดังนั้น ดีๆ เลย ต้องขึ้นเท่านั้น

แนวรับ 1,470-1,465 แนวต้าน 1,505-1,510 ตัดขาดทุน 1,455 : *น้ำหนักทิศทางระยะสั้น...* ***เชิงลบ***

Pick of The day

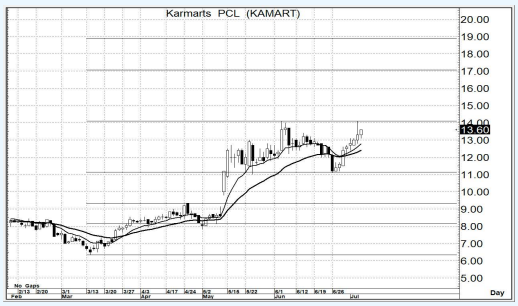

Source : Aspen

KAMART

– ความเห็น

รูปแบบทางโครงสร้างการแกว่งตัว ยังเป็นขาขึ้น และด้วยภาพสัญญาณของเครื่องมืออ่านแนวโน้ม มีโอกาสที่จะเห็นการขึ้นต่อ ทำ New High ได้ต่อไป... ซึ่งเป้าจริงๆ อาจจะมีลุ้น 17.0-19.0 ได้ด้วย

แนวรับ 13.5-13.3 แนวต้าน 16.0-16.5 ตัดขาดทุน 12.9

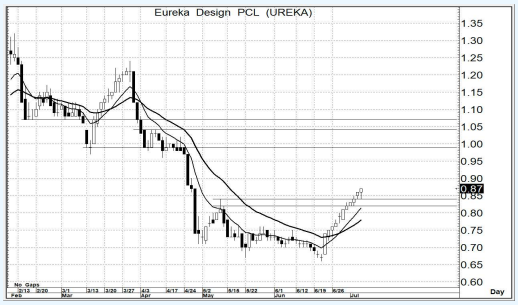

Source : Aspen

UREKA

– ความเห็น

อาจจะยังคาดหวังการทำรูปแบบราคา ที่เป็น ตัว U ได้อยู่ ซึ่งด้วยสัญญาณของ MA. ที่เริ่มต้นจะเป็น Golden Cross นั้น โอกาสที่จะค่อยๆ ขึ้น ก็ยังอยู่ในการคาดหวังได้ต่อไป หรือ อาจมีขึ้นแรงๆ ก็ได้

แนวรับ 0.86-0.85 แนวต้าน 0.98-1.00 ตัดขาดทุน 0.82

รายงานฉบับนี้จัดทำขึ้นโดยข้อมูลเท่าที่ปรากฏและเชื่อว่าเป็นที่น่าเชื่อถือได้แต่ไม่ถือเป็นการยืนยันความถูกต้องและความสมบูรณ์ของข้อมูลนั้นๆ โดยบริษัทหลักทรัพย์ ยูโอบี เคย์ เฮียน (ประเทศไทย) จำกัด (มหาชน) ผู้จัดทำ ขอสงวนสิทธิ์ในการเปลี่ยนแปลงความเห็น หรือประมาณการณ์ต่างๆ ที่ปรากฏในรายงานฉบับนี้ โดยไม่ต้องแจ้งล่วงหน้า รายงานฉบับนี้มีวัตถุประสงค์ เพื่อใช้ประกอบการตัดสินใจของนักลงทุน โดยไม่ได้เป็นการชี้นำชักชวนให้นักลงทนทำการซื้อหรือขายหลักทรัพย์ หรือตราสารทางการเงินใดๆ ที่ปรากฏในรายงาน