ถ้าจะย่อ ก็ขออย่าลึกเกินไป...

สิทธิพร เจเนในเมือง (เลขที่ 004858)
โทร. 02-659-8026, 02-659-8028
E-mail : sittiporn@uobkayhian.co.th

SET Index 1,496.89 +6.38

Value 34,045

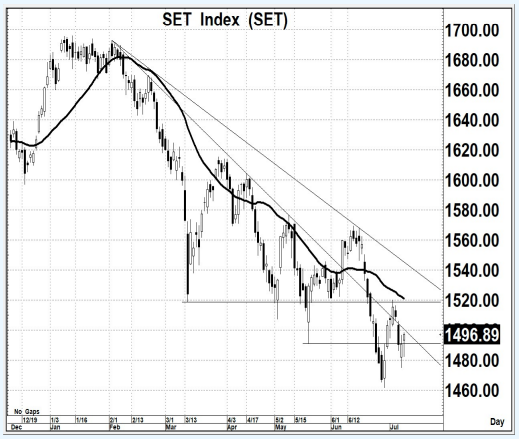

Source : Aspen

Sentiment & Signal

– วันวาน เป็นอย่างไร

ก็ยังคงแกว่งตัวเหนือระดับ 1490 ได้ และรูปแบบของแท่งเทียนวันวาน ก็มีสัญญาณเชิงบวกเล็กๆ จากการทำรูปแบบเป็น Higher High – Higher Low จากวันก่อนหน้า ถ้ายังทำได้อีก ก็ยิ่งดี

– วันนี้ จะเล่นทางไหน

นั่นหมายถึงว่า วันนี้ต้องเล่นไม่ต่ำกว่า 1482 และควรทดสอบระดับ 1500 หรือ เห็น 1500 ได้ ก็จะดี... แต่อย่างไรก็ตาม ไม่ควรปิดต่ำกว่า 1490 ไว้ก่อนด้วย โอกาสลุ้น 1520 ก็จะยังคงมี

แนวรับ 1,494–1490 แนวต้าน 1,510–1,520 ตัดขาดทุน 1,475 : *น้ำหนักทิศทางระยะสั้น... **แกว่ง ๆ***

Pick of The day

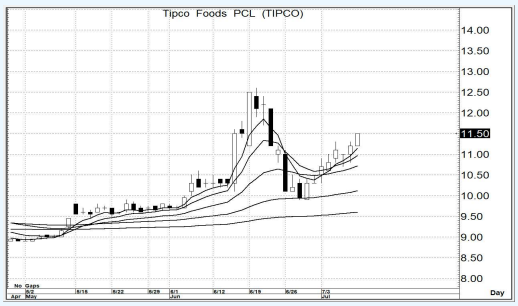

Source : Aspen

TIPCO

– ความเห็น

รูปแบบของกลุ่ม MA. ยังคงเป็นสัญญาณในเชิงบวก โดยถ้าระยะสั้น ไม่มีการพลิกลงมาต่ำกว่า 11.0 เสียก่อน การขึ้นทดสอบที่จุดสูงสุดเดิม หรือ พื้นที่ 12.6–12.8 ก็ยังคงคาดหวังได้

แนวรับ 11.4–11.3 แนวต้าน 12.6–12.8 ตัดขาดทุน 10.9

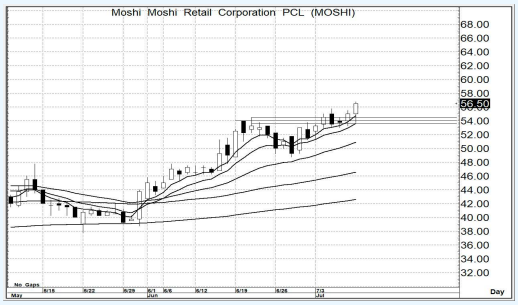

Source : Aspen

MOSHI

– ความเห็น

โครงสร้างการแกว่งตัว ยังคงเป็นขาขึ้น อย่างชัดเจน และด้วยรูปแบบของกลุ่ม MA. ที่ยังเป็นภาวะกระทิง การจะคาดหวังการขึ้นต่อเนื่องนั้น ก็ยังคาดหวังได้ เว้นแต่จะต่ำกว่า 54.0 อย่างเด็ดขาดก่อน

แนวรับ 56.0–55.0 แนวต้าน 61.5–62.0 ตัดขาดทุน 43.5

รายงานฉบับนี้จัดทำขึ้นโดยข้อมูลเท่าที่ปรากฏและเชื่อว่าเป็นที่น่าเชื่อถือได้แต่ไม่ถือเป็นการยืนยันความถูกต้องและความสมบูรณ์ของข้อมูลนั้นๆ โดยบริษัทหลักทรัพย์ ยูโอบี เคย์ เฮียน (ประเทศไทย) จำกัด (มหาชน) ผู้จัดทำ ขอสงวนสิทธิ์ในการเปลี่ยนแปลงความเห็น หรือประมาณการณ์ต่างๆ ที่ปรากฏในรายงานฉบับนี้ โดยไม่ต้องแจ้งล่วงหน้า รายงานฉบับนี้มีวัตถุประสงค์ เพื่อใช้ประกอบการตัดสินใจของนักลงทุน โดยไม่ได้เป็นการชี้นำชักชวนให้นักลงทนทำการซื้อหรือขายหลักทรัพย์ หรือตราสารทางการเงินใดๆ ที่ปรากฏในรายงาน