Trading Today Trading Today Trading Today Trading Today Trading Today Trading Today Trading Today Trading Today Trading Today

ยังคงรอผล(...?) ที่ชัดเจน..

สิทธิพร เจเในเมือง (เลขที่ 004858)
โทร. 02-659-8026, 02-659-8028
E-mail : sittiporn@uobkayhian.co.th

SET Index 1,496.96 +0.07

Value 34,188

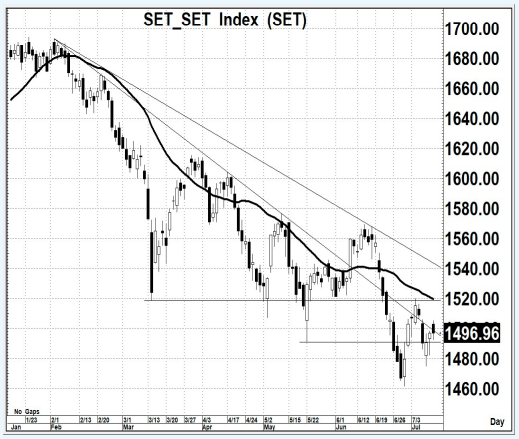

Source : Aspen

Sentiment & Signal

– วันวาน เป็นอย่างไร

แกว่งตัวแคบ ไม่ไปไหนไกลนัก แต่ก็ไม่ลงลึกเกินไป โดยภาพที่ออกมาก็เป็น Higher High – Higher Low ซึ่งก็ถือว่าดูดี แต่นั่นก็ยังคงอยู่ในโครงสร้างของขาลง และ ภาพของ MA. ก็ยังเป็นเชิงลบ

– วันนี้ จะเล่นทางไหน

แม้ว่าสัญญาณของแท่งเทียนวันวาน อาจจะให้ค่าที่เป็นเชิงลบเล็กๆ แต่ถ้าไม่ต่ำกว่า 1490 ก็ยังพอจะมีลุ้นทางดีได้ หรือถ้าจะดีๆ หน่อย ไม่เล่นต่ำกว่า 1493 ไว้ก่อนก็ดี ยังมีลุ้น 1520 ได้อยู่

แนวรับ 1,494–1490 แนวต้าน 1,510–1,520 ตัดขาดทุน 1,475 : *น้ำหนักทิศทางระยะสั้น... **แกว่ง ๆ***

Pick of The day

Source : Aspen

ESSO

– ความเห็น

โครงสร้างการแกว่งตัวระยะสั้น เริ่มเห็นสัญญาณในเชิงบวก จากการผ่านแนวต้านระยะสั้นขึ้นมาได้ หากไม่มีการพลิกลงมาต่ำกว่าระดับ 9.00 เสียก่อน ความน่าจะเป็นในการขึ้นต่อเนื่อง ก็ยังคงมีสูง

แนวรับ 9.20–9.15 แนวต้าน 10.8–11.0 ตัดขาดทุน 8.90

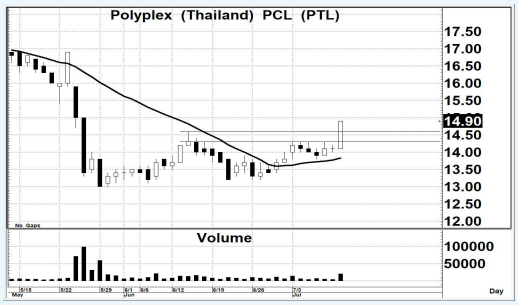

Source : Aspen

PTL

– ความเห็น

ผ่านแนวต้านระยะสั้น ขึ้นมาได้เช่นกัน แต่ก็ยังคงต้องเล่นแค่ภาพ Rebound ระยะสั้น เพราะโครงสร้างหลัก ยังคงเป็นแนวโน้ม ที่เป็นขาลง... แต่ระยะสั้น ก็อาจจะมีการขึ้นแรงๆ ได้ (เล่นสั้นๆ พอได้)

แนวรับ 14.8–14.6 แนวต้าน 17.0–17.5 ตัดขาดทุน 13.9

รายงานฉบับนี้จัดทำขึ้นโดยข้อมูลเท่าที่ปรากฏและเชื่อว่าเป็นที่น่าเชื่อถือได้แต่ไม่ถือเป็นการยืนยันความถูกต้องและความสมบูรณ์ของข้อมูลนั้นๆ โดยบริษัทหลักทรัพย์ ยูโอบี เคย์ เฮียน (ประเทศไทย) จำกัด (มหาชน) ผู้จัดทำ ขอสงวนสิทธิ์ในการเปลี่ยนแปลงความเห็น หรือประมาณการณ์ต่างๆ ที่ปรากฏในรายงานฉบับนี้ โดยไม่ต้องแจ้งล่วงหน้า รายงานฉบับนี้มีวัตถุประสงค์ เพื่อใช้ประกอบการตัดสินใจของนักลงทุน โดยไม่ได้เป็นการชี้นำชักชวนให้นักลงทนทำการซื้อหรือขายหลักทรัพย์ หรือตราสารทางการเงินใดๆ ที่ปรากฏในรายงาน