สิทธิพร เจเในเมือง (เลขที่ 004858)
โทร. 02-659-8026, 02-659-8028
E-mail : sittiporn@uobkayhian.co.th

รอ ยังเป็นกลยุทธ์หลัก...

SET Index 1,494.02 +2.88

Value 40,447

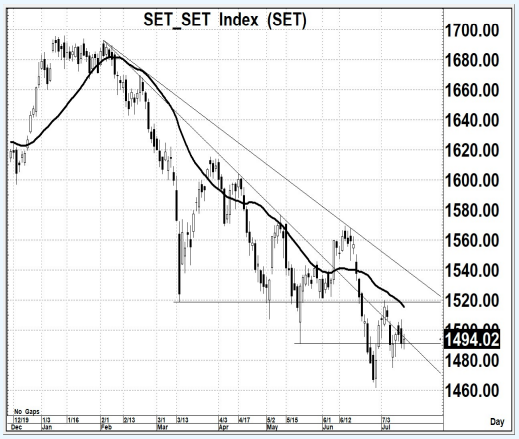

Source : Aspen

Sentiment & Signal

– วันวาน เป็นอย่างไร

มีการแกว่งแคบๆ แบบรอความชัดเจน แต่จากภาพหลักที่ยังเป็นแนวโน้มขาลง กับความน่าจะเป็น ของการเป็นระดับปลายแนวโน้มขาลง ก็ยังคงเป็นสิ่งที่ตลาดจะรอการตัดสินใจ อีกสักระยะ

– วันนี้ จะเล่นทางไหน

ก็อาจจะต้องดูกันที่เดิมสำหรับระยะสั้นๆ ว่า จะยังยืนที่ระดับ 1490 ได้อยู่หรือไม่ ถ้ายังยืนได้อยู่ ก็ยังไม่เสียหายนัก แต่นั่นก็ยังไม่ดีหรือมีลุ้นมากนัก ถ้ายังไม่ผ่าน 1520 ได้ (แกว่งๆ ต่อไป)

แนวรับ 1,480-1475 **แนวต้าน 1,505-1,510** **ตัดขาดทุน 1,468** : *น้ำหนักทิศทางระยะสั้น... **แกว่ง ๆ***

Pick of The day

Source : Aspen

SFLEX

– ความเห็น

รูปแบบทางโครงสร้างการแกว่งตัว ยังมีทิศทางเป็นเชิงบวก หรือ เป็นแนวโน้มขาขึ้นอย่างชัดเจน อีกทั้งรูปแบบของ MA. ยังคงมีค่าที่เป็น Golden Cross ดังนั้น การคาดหวังแนวโน้มขาขึ้น จึงยังคงมีอยู่

แนวรับ 4.30-4.28 **แนวต้าน 4.70-4.80** **ตัดขาดทุน 4.18**

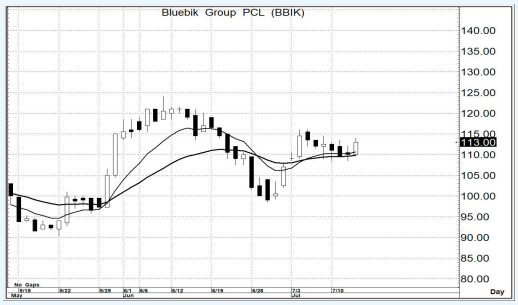

Source : Aspen

BBIK

– ความเห็น

โครงสร้างระยะสั้น เริ่มจะมี Price Pattern ในเชิงบวก โดยหากยังไม่มีการพลิกลงมาต่ำกว่า 110 เสียก่อน การคาดหวังการขึ้นก็ยังคงพอจะมีลุ้นต่อได้ หรือ หากยืน 116 ได้ ก็หวังการขึ้นได้ทันที

แนวรับ 112-111 **แนวต้าน 122-126** **ตัดขาดทุน 108**

รายงานฉบับนี้จัดทำขึ้นโดยข้อมูลเท่าที่ปรากฏและเชื่อว่าเป็นที่น่าเชื่อถือได้แต่ไม่ถือเป็นการยืนยันความถูกต้องและความสมบูรณ์ของข้อมูลนั้นๆ โดยบริษัทหลักทรัพย์ ยูโอบี เคย์ เฮียน (ประเทศไทย) จำกัด (มหาชน) ผู้จัดทำ ขอสงวนสิทธิ์ในการเปลี่ยนแปลงความเห็น หรือประมาณการณ์ต่างๆ ที่ปรากฏในรายงานฉบับนี้ โดยไม่ต้องแจ้งล่วงหน้า รายงานฉบับนี้มีวัตถุประสงค์ เพื่อใช้ประกอบการตัดสินใจของนักลงทุน โดยไม่ได้เป็นการชี้นำชักชวนให้นักลงทนทำการซื้อหรือขายหลักทรัพย์ หรือตราสารทางการเงินใดๆ ที่ปรากฏในรายงาน