สิทธิพร เจเน่ในเมือง (เลขที่ 004858)
โทร. 02-659-8026, 02-659-8028
E-mail : sittiporn@uobkayhian.co.th

ลุ้นผ่าน แต่ถ้าย่อ ก็อย่าลึก...

SET Index 1,535.30 +6.53

Value 43,928

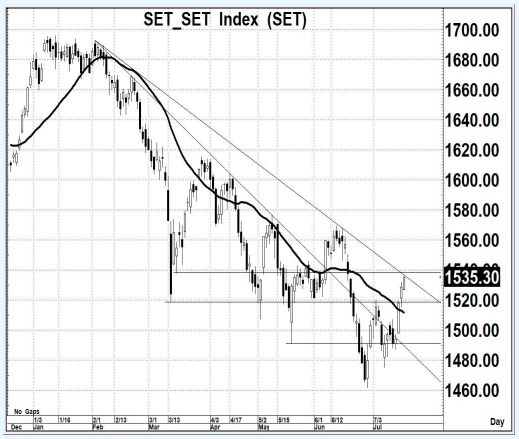

Source : Aspen

Sentiment & Signal

– วันวาน เป็นอย่างไร

ก็ขึ้นมาทดสอบแนวต้านของแนวโน้มขาลง ที่มีนัยสำคัญในการใช้เป็นตัวยืนยัน ว่าจะจบแนวโน้มขาลงได้หรือไม่ คือ 1540 หากยืนได้มั่นคง ก็จะยิ่งดูดี แต่ถ้ายังไม่ผ่าน การอ่อนตัว ต้องไม่ลึก

– วันนี้ จะเล่นทางไหน

ซึ่งหากสามารถยืนระดับ 1540 ได้ การเล่นทางขึ้นแรงๆ ก็อาจจะมีได้ หรือ ในระยะสั้นมาก(1-3 วัน) อาจขึ้นถึง 1570+/- แต่หากจะไม่ผ่าน การอ่อนตัว(ถ้ามี) ต้องไม่ต่ำกว่า 1520 ไว้ด้วย

แนวรับ 1,525-1,520 แนวต้าน 1,540-1,545 ตัดขาดทุน 1,514 : *น้ำหนักทิศทางระยะสั้น... **แกว่ง ๆ***

Pick of The day

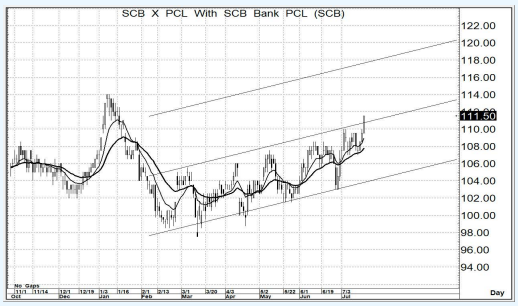

Source : Aspen

SCB

– ความเห็น

การแกว่งตัวของราคา ยังคงมีแนวโน้มขาขึ้น ในรูปแบบที่เรียกว่า Sideways Up ซึ่งวันวาน ก็ได้ผ่านแนวต้านของกรอบแนวโน้มขึ้นมาได้ นั่นแปลว่า หากไม่ต่ำกว่า 110 การขึ้นต่อเนื่อง ยังหวังได้

แนวรับ 111-110 แนวต้าน 114-115 ตัดขาดทุน 108

Source : Aspen

SFLEX

– ความเห็น

แม้ว่าแนวโน้มใหญ่ๆ จะยังคงเป็นขาลง แต่ด้วยรูปแบบของราคา หรือ Price Pattern เป็นรูปแบบการกลับตัว โอกาสของการขึ้นมาทดสอบแนวต้านใหญ่ๆ ของขาลง ก็ยังคงมีความเป็นไปได้อยู่สูง

แนวรับ 4.40-4.30 แนวต้าน 4.70-4.80 ตัดขาดทุน 4.18

รายงานฉบับนี้จัดทำขึ้นโดยข้อมูลเท่าที่ปรากฏและเชื่อว่าเป็นที่น่าเชื่อถือได้แต่ไม่ถือเป็นการยืนยันความถูกต้องและความสมบูรณ์ของข้อมูลนั้นๆ โดยบริษัทหลักทรัพย์ ยูโอบี เคย์ เฮียน (ประเทศไทย) จำกัด (มหาชน) ผู้จัดทำ ขอสงวนสิทธิ์ในการเปลี่ยนแปลงความเห็น หรือประมาณการณ์ต่างๆ ที่ปรากฏในรายงานฉบับนี้ โดยไม่ต้องแจ้งล่วงหน้า รายงานฉบับนี้มีวัตถุประสงค์ เพื่อใช้ประกอบการตัดสินใจของนักลงทุน โดยไม่ได้เป็นการชี้นำชักชวนให้นักลงทนทำการซื้อหรือขายหลักทรัพย์ หรือตราสารทางการเงินใดๆ ที่ปรากฏในรายงาน