Trading Today Trading Today Trading Today Trading Today Trading Today Trading Today Trading Today Trading Today Trading Today

ถ้าจะอ่อนตัว ก็อย่าลึกเกิน...

สิทธิพร เจนในเมือง (เลขที่ 004858)
โทร. 02-659-8026, 02-659-8028
E-mail : sittiporn@uobkayhian.co.th

SET Index 1,536.64 +1.34

Value 51,751

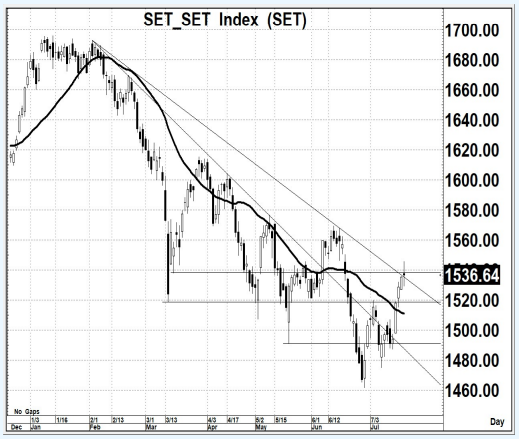

Source : Aspen

Sentiment & Signal

– วันวาน เป็นอย่างไร

มีการแกว่งตัวขึ้นไปเหนือระดับ 1540 ได้เหมือนกัน ซึ่งก็เหมือนเป็นการหยั่งเชิงหรือทดสอบแรงขาย... แต่สุดท้าย ก็ยังไม่สามารถจะยืนได้มั่นคง ภาพของแท่งเทียน ก็ดูจะเป็นเชิงลบเล็กๆ

– วันนี้ จะเล่นทางไหน

ถ้าหากจะยังไม่สามารถยืน 1540 ได้อย่างมั่นคง การจะมีภาพอ่อนตัวระยะสั้น ก็อาจจะเกิดขึ้นได้... แต่นั่น ถ้าจะยังให้มีลุ้นในทางที่ดีได้อยู่ ก็ต้องไม่อ่อนต่ำกว่า 1520 ไว้ด้วย ไม่เช่นนั้น จะแย่

แนวรับ 1,525-1,520 **แนวต้าน 1,540-1,545** **ตัดขาดทุน 1,514** : *น้ำหนักทิศทางระยะสั้น... **แกว่ง ๆ***

Pick of The day

Source : Aspen

BWG

– ความเห็น

แม้ว่าโครงสร้างหลัก จะยังคงเป็นแนวโน้มของขาลง อีกทั้งรูปแบบของเครื่องมืออ่านแนวโน้มระยะสั้น จะยังไม่เป็นสัญญาณบวก แต่ด้วยรูปแบบราคาระยะสั้น เริ่มดูดี การคาดหวังการขึ้น ก็อาจมีได้

แนวรับ 0.66-0.65 แนวต้าน 0.78-0.80 ตัดขาดทุน 0.63

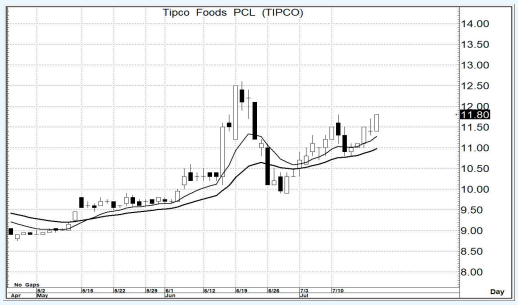

Source : Aspen

TIPCO

– ความเห็น

รูปแบบทางโครงสร้างการแกว่งตัวหลักๆ ยังเป็นแนวโน้มในเชิงบวก หรือเป็นขาขึ้น อีกทั้งรูปแบบของ MA. ยังคงเป็นเชิงบวก การคาดหวังรอบขึ้นต่อเนื่อง ก็ยังคงคาดหวังได้อยู่ต่อไป (ขึ้นแรงได้)

แนวรับ 11.7-11.5 แนวต้าน 13.0-13.2 ตัดขาดทุน 11.3

รายงานฉบับนี้จัดทำขึ้นโดยข้อมูลเท่าที่ปรากฏและเชื่อว่าเป็นที่น่าเชื่อถือได้แต่ไม่ถือเป็นการยืนยันความถูกต้องและความสมบูรณ์ของข้อมูลนั้นๆ โดยบริษัทหลักทรัพย์ ยูโอบี เคย์ เฮียน (ประเทศไทย) จำกัด (มหาชน) ผู้จัดทำ ขอสงวนสิทธิ์ในการเปลี่ยนแปลงความเห็น หรือประมาณการณ์ต่างๆ ที่ปรากฏในรายงานฉบับนี้ โดยไม่ต้องแจ้งล่วงหน้า รายงานฉบับนี้มีวัตถุประสงค์ เพื่อใช้ประกอบการตัดสินใจของนักลงทุน โดยไม่ได้เป็นการชี้นำชักชวนให้นักลงทนทำการซื้อหรือขายหลักทรัพย์ หรือตราสารทางการเงินใดๆ ที่ปรากฏในรายงาน