สิทธิพร เจเน่ในเมือง (เลขที่ 004858)
โทร. 02-659-8026, 02-659-8028
E-mail : sittiporn@uobkayhian.co.th

เส้นกดขาลง และ มีแรงกดดัน..

SET Index 1,521.18 -15.46

Value 45,332

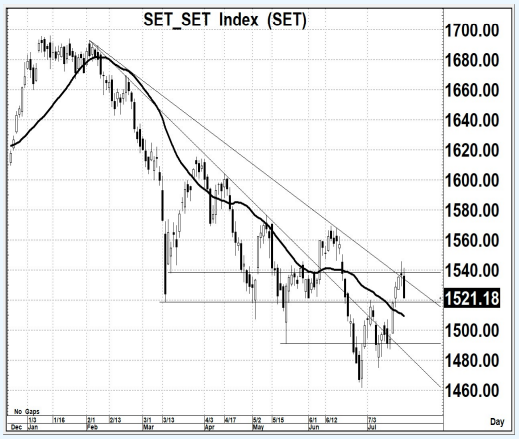

Source : Aspen

Sentiment & Signal

– วันวาน เป็นอย่างไร

อาจจะเรียกว่า เจอแนวต้านสำคัญครั้งแรก ก็เลยต้องมีการเกรงใจแนวต้าน ไม่ผ่าน 1540 ได้ง่ายๆ กล่าวไว้แล้ว แนวต้าน 1540 นี้ ได้มาและมีสำคัญยังไง การอ่อนตัวในวันวาน ก็เรื่องปกติ

– วันนี้ จะเล่นทางไหน

ก็คงต้องมาที่มุมมองเดิม หากยังไม่ผ่าน 1540 ได้จริงๆ การอ่อนตัวที่มีตามมานั้น ก็ไม่ควรจะเห็นการต่ำกว่า 1520 ด้วย ไม่เช่นนั้น โครงสร้างย่อย จะมีความหมาย อาจจะลงลึกๆ อีกรอบได้

แนวรับ 1,520-1,518 แนวต้าน 1,540-1,545 ตัดขาดทุน 1,514 : *น้ำหนักทิศทางระยะสั้น... **แกว่ง ๆ***

Pick of The day

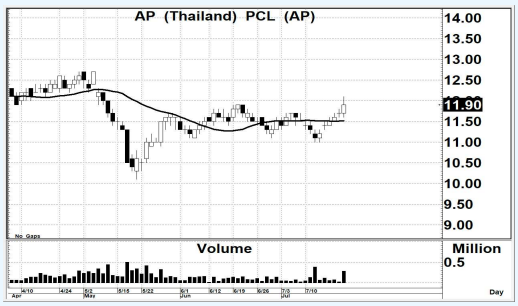

Source : Aspen

AP

– ความเห็น

แม้ว่ารูปแบบการแกว่งตัวระยะสั้น ยังมีภาพของการแกว่งๆ ออกด้านข้าง หรือ Sideways แต่ระยะสั้นมาก เริ่มมีสัญญาณเชิงบวก หากไม่ต่ำกว่า 11.50 เสียก่อน การขึ้นในระยะสั้น ก็ยังคาดหวังได้

แนวรับ 11.9-11.7 แนวต้าน 12.8-13.0 ตัดขาดทุน 11.4

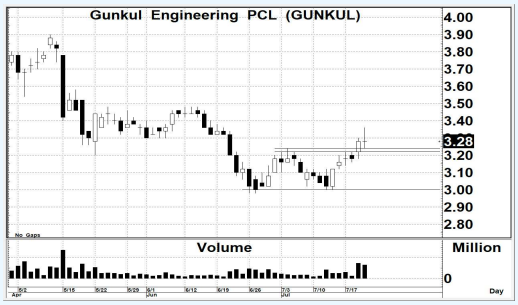

Source : Aspen

GUNKUL

– ความเห็น

ก็ยังคงสามารถยืนเหนือแนวรับนัยสำคัญ ของรูปแบบราคา หรือ Price Pattern ในเชิงบวก ได้ หรือ การที่ยังสามารถแกว่งตัวเหนือระดับ 3.20 ได้มั่นคงนั่น แนวโน้มการแกว่งตัวขึ้น ก็ยังพร้อมจะมีได้

แนวรับ 3.28-3.24 แนวต้าน 3.48-3.52 ตัดขาดทุน 3.18

รายงานฉบับนี้จัดทำขึ้นโดยข้อมูลเท่าที่ปรากฏและเชื่อว่าเป็นที่น่าเชื่อถือได้แต่ไม่ถือเป็นการยืนยันความถูกต้องและความสมบูรณ์ของข้อมูลนั้นๆ โดยบริษัทหลักทรัพย์ ยูโอบี เคย์ เฮียน (ประเทศไทย) จำกัด (มหาชน) ผู้จัดทำ ขอสงวนสิทธิ์ในการเปลี่ยนแปลงความเห็น หรือประมาณการณ์ต่างๆ ที่ปรากฏในรายงานฉบับนี้ โดยไม่ต้องแจ้งล่วงหน้า รายงานฉบับนี้มีวัตถุประสงค์ เพื่อใช้ประกอบการตัดสินใจของนักลงทุน โดยไม่ได้เป็นการชี้นำชักชวนให้นักลงทนทำการซื้อหรือขายหลักทรัพย์ หรือตราสารทางการเงินใดๆ ที่ปรากฏในรายงาน