Trading Today Trading Today Trading Today Trading Today Trading Today Trading Today Trading Today Trading Today Trading Today

อยู่ในกรอบ รอท่าที...

สิทธิพร เจนในเมือง (เลขที่ 004858)
โทร. 02-659-8026, 02-659-8028
E-mail : sittiporn@uobkayhian.co.th

SET Index 1,523.81 -5.44

Value 50,652

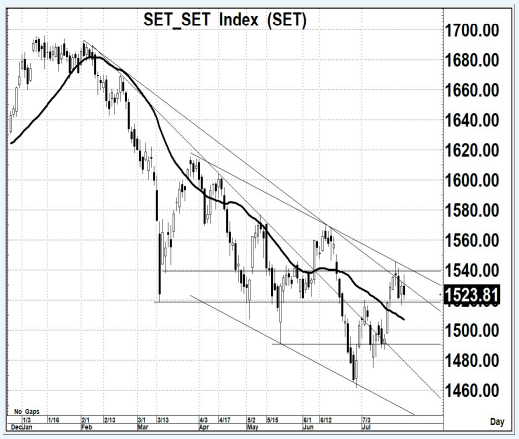

Source : Aspen

Sentiment & Signal

– วันวาน เป็นอย่างไร

ก็ยังคงแกว่งๆ ใกล้แนวต้าน ที่เป็นแนวโน้มขาลง และกรอบที่แกว่งตัวนั้น เป็นกรอบระยะสั้น ที่พร้อมจะออกหน้าไหนก็ได้ ซึ่งก็คือ ยังคงแกว่งในกรอบ 1520-1540 (แถมมีปัจจัยกดดัน)

– วันนี้ จะเล่นทางไหน

ยังน่าจะต้องจับตาเหมือนเดิมว่า การแกว่งตัวจะออกไปในทางไหน ซึ่งหากยืน 1540 ได้มั่นคง ก็น่าจะเล่นทางขึ้นได้ดีกว่า การแกว่งๆ แบบนี้ หากต่ำกว่า 1520 ลงมาอีก ก็อาจจะลงแรงๆ ได้

แนวรับ 1,520-1,518 แนวต้าน 1,540-1,545 ตัดขาดทุน 1,514 : *น้ำหนักทิศทางระยะสั้น... **แกว่ง ๆ***

Pick of The day

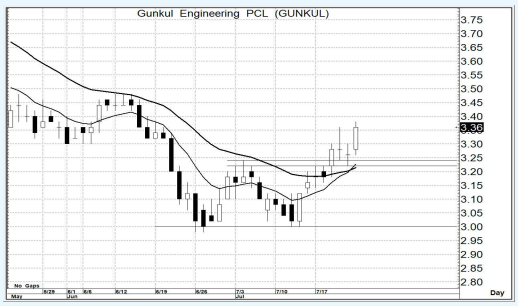

Source : Aspen

GUNKUL

– ความเห็น

รูปแบบราคา หรือ Price Pattern มีแนวโน้มอยู่ในเชิงบวก ซึ่งก็อาจจะเป็นไปได้สูงว่า แนวโน้มหลัก ที่เป็นขาลง ก็อาจจะพร้อมจบลงไปได้อย่างแท้จริง ซึ่งหากไม่ต่ำกว่า 3.30 ไว้ก่อน จะดูดีกว่า

แนวรับ 3.34-3.30 แนวต้าน 3.58-3.60 ตัดขาดทุน 3.24

Source : Aspen

DEXON

– ความเห็น

โครงสร้างหลัก เริ่มมีแนวโน้มในเชิงบวก หรือ จะเรียกว่ามีรูปแบบราคา ที่อาจจะจบขาลงไปแล้วก็ได้ อีกทั้ง รูปแบบสัญญาณของเส้น MA. มีภาพที่เป็น Golden Cross ด้วยแล้ว การขึ้นต่อเนื่อง หวังได้

แนวรับ 3.50-3.40 แนวต้าน 4.10-4.30 ตัดขาดทุน 3.26

รายงานฉบับนี้จัดทำขึ้นโดยข้อมูลเท่าที่ปรากฏและเชื่อว่าเป็นที่น่าเชื่อถือได้แต่ไม่ถือเป็นการยืนยันความถูกต้องและความสมบูรณ์ของข้อมูลนั้นๆ โดยบริษัทหลักทรัพย์ ยูโอบี เคย์ เฮียน (ประเทศไทย) จำกัด (มหาชน) ผู้จัดทำ ขอสงวนสิทธิ์ในการเปลี่ยนแปลงความเห็น หรือประมาณการณ์ต่างๆ ที่ปรากฏในรายงานฉบับนี้ โดยไม่ต้องแจ้งล่วงหน้า รายงานฉบับนี้มีวัตถุประสงค์ เพื่อใช้ประกอบการตัดสินใจของนักลงทุน โดยไม่ได้เป็นการชี้นำชักชวนให้นักลงทนทำการซื้อหรือขายหลักทรัพย์ หรือตราสารทางการเงินใดๆ ที่ปรากฏในรายงาน