สิทธิพร เจนในเมือง (เลขที่ 004858)
โทร. 02-659-8026, 02-659-8028
E-mail : sittiporn@uobkayhian.co.th

ยังมีลุ้น ถ้าขายังแข็ง... (แค่สั่นๆ ก็พอได้)

SET Index 1,533.41 +5.11

Value 57,881

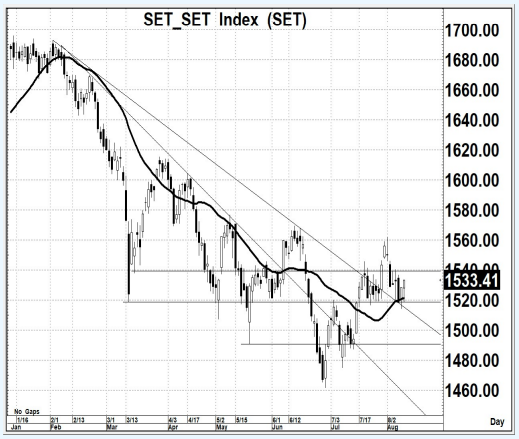

Source : Aspen

Sentiment & Signal

– วันวาน เป็นอย่างไร

จะเรียกว่า ขายังแข็งแรงอยู่ก็ว่าได้ แม้จะมีอาการสั่นๆ ลงต่ำกว่า 1520 เล็กๆ แต่ก็กลับขึ้นมาปิดในแดนบวกได้ในท้ายๆ ก็เลยทำให้ไม่เสียภาพเชิงบวกในระยะสั้นไปเท่าไหร่นัก (ยังมีลุ้นได้)

– วันนี้ จะเล่นทางไหน

ก็ยังอาจจะมีลุ้น 1540 ได้ต่อ แต่ก็เหมือนเดิม ต้องไม่ลงมาเล่นต่ำกว่า 1520 อย่างเด็ดขาดด้วย... และ หากมีการยืน 1540 ได้อย่างมั่นคงเมื่อไหร่ การขึ้นต่อเนื่อง ก็จะเริ่มกลับมาหวังได้อีกครั้ง

แนวรับ 1,520–1,518 **แนวต้าน** 1,540–1,545 **ตัดขาดทุน** 1,508 : *น้ำหนักทิศทางระยะสั้น...* ***ผันผวน***

Pick of The day

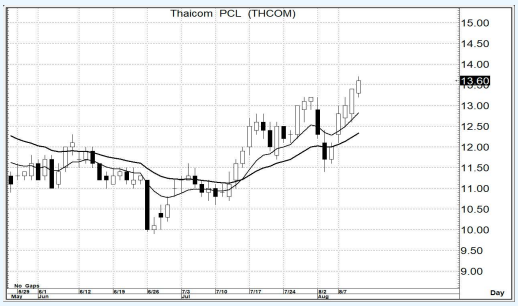

Source : Aspen

THCOM

– ความเห็น

โครงสร้างการแกว่งตัวระยะสั้น มีแนวโน้มเป็นขาขึ้น และมีสัญญาณเชิงบวกจากเครื่องมืออ่านแนวโน้ม ที่เป็น Golden Cross การแกว่งตัวขึ้นต่อเนื่อง จึงยังสามารถจะคาดหวังได้

แนวรับ 13.5–13.4 **แนวต้าน** 15.0–15.5 **ตัดขาดทุน** 12.9

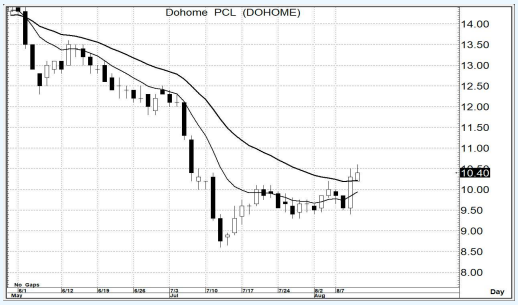

Source : Aspen

DOHOME

– ความเห็น

การแกว่งตัวในระยะสั้น มีทิศทางที่เริ่มจะดูดี แม้ว่าจะยังคงอยู่ในการแกว่งตัวของแนวโน้มหลักที่เป็นขาลง แต่หากไม่ต่ำกว่า 10.0 ลงมาเสียก่อน ก็ยังคงคาดหวัง การ Rebound ในระยะสั้นต่อได้

แนวรับ 10.3–10.2 **แนวต้าน** 11.5–12.0 **ตัดขาดทุน** 9.95

รายงานฉบับนี้จัดทำขึ้นโดยข้อมูลเท่าที่ปรากฏและเชื่อว่าเป็นที่น่าเชื่อถือได้แต่ไม่ถือเป็นการยืนยันความถูกต้องและความสมบูรณ์ของข้อมูลนั้นๆ โดยบริษัทหลักทรัพย์ ยูโอบี เคย์ เฮียน (ประเทศไทย) จำกัด (มหาชน) ผู้จัดทำ ขอสงวนสิทธิ์ในการเปลี่ยนแปลงความเห็น หรือประมาณการณ์ต่างๆ ที่ปรากฏในรายงานฉบับนี้ โดยไม่ต้องแจ้งล่วงหน้า รายงานฉบับนี้มีวัตถุประสงค์ เพื่อใช้ประกอบการตัดสินใจของนักลงทุน โดยไม่ได้เป็นการชี้นำชักชวนให้นักลงทนทำการซื้อหรือขายหลักทรัพย์ หรือตราสารทางการเงินใดๆ ที่ปรากฏในรายงาน