Trading Today Trading Today Trading Today Trading Today Trading Today Trading Today Trading Today Trading Today Trading Today

เงื่อนไข(?) ยังต้องมีไว้... (ระวังค่าลบ)

สิทธิพร เจเในเมือง (เลขที่ 004858)
โทร. 02-659-8026, 02-659-8028
E-mail : sittiporn@uobkayhian.co.th

SET Index 1,519.56 -1.17

Value 59,402

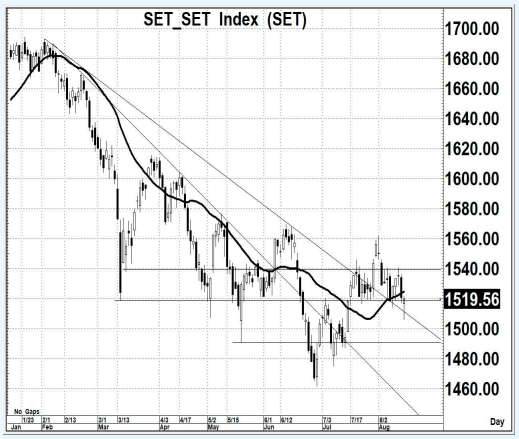

Source : Aspen

Sentiment & Signal

– วันวาน เป็นอย่างไร

มีการแกว่งตัวลงมาเล่นต่ำกว่า 1520 ซึ่งนั่น จะเป็นสิ่งที่ต้องระวังในแนวโน้มระยะสั้น... แม้ว่าวันวาน จะมีดีอยู่บ้าง ตรงที่ลงต่ำๆ แล้ว ปิดในระดับสูงๆ ของวันได้ แต่ก็ยังแฝงไว้ด้วยความเสี่ยง

– วันนี้ จะเล่นทางไหน

ถ้าจะเอาภาพจากวันวาน ที่แกว่งตัวขึ้นมาปิดสูงๆ ได้นั้น วันนี้ ถ้าจะมีลุ้นทางดี ก็ต้องขึ้นไปยืน 1520 ให้ได้มั่นคง สัญญาณที่เป็นเชิงบวก ก็อาจจะกลับมามีลุ้น แต่ถ้ายังไม่ยืน ก็ระวังลงต่ำอีกได้

แนวรับ 1,505-1,500 แนวต้าน 1,530-1,535 ตัดขาดทุน 1,494 : *น้ำหนักทิศทางระยะสั้น... **ผันผวน***

Pick of The day

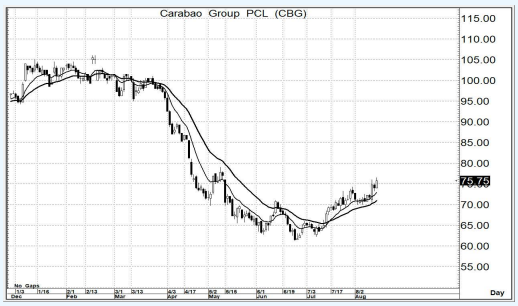

Source : Aspen

CBG

– ความเห็น

สัญญาณระยะสั้น จากเครื่องมืออ่านแนวโน้ม เป็นเชิงบวก หรือ ยังเป็น Golden Cross ซึ่งการขึ้นต่อเนื่อง ก็ยังคงอาจคาดหวังได้ และ อาจจะคาดหวังโครงสร้างใหญ่ เป็นภาพของ รูปแบบตัว U ได้ด้วย

แนวรับ 75.0-74.0 แนวต้าน 79.0-80.0 ตัดขาดทุน 73.0

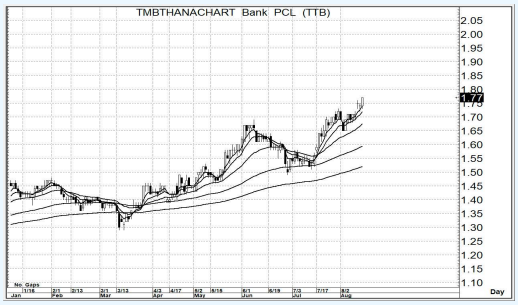

Source : Aspen

TTB

– ความเห็น

โครงสร้างการแกว่งตัว ยังเป็นขาขึ้นอย่างชัดเจน และด้วยรูปแบบของกลุ่ม MA. ที่ยังคงเป็นภาวะกระทิงอยู่นั้น การที่จะคาดหวังแนวโน้มการขึ้นอย่างต่อเนื่อง ก็ยังคงอยู่ในวิสัยที่จะคาดหวังได้

แนวรับ 1.76-1.74 แนวต้าน 1.90-2.00 ตัดขาดทุน 1.69

รายงานฉบับนี้จัดทำขึ้นโดยข้อมูลเท่าที่ปรากฏและเชื่อว่าเป็นที่น่าเชื่อถือได้แต่ไม่ถือเป็นการยืนยันความถูกต้องและความสมบูรณ์ของข้อมูลนั้นๆ โดยบริษัทหลักทรัพย์ ยูโอบี เคย์ เฮียน (ประเทศไทย) จำกัด (มหาชน) ผู้จัดทำ ขอสงวนสิทธิ์ในการเปลี่ยนแปลงความเห็น หรือประมาณการณ์ต่างๆ ที่ปรากฏในรายงานฉบับนี้ โดยไม่ต้องแจ้งล่วงหน้า รายงานฉบับนี้มีวัตถุประสงค์ เพื่อใช้ประกอบการตัดสินใจของนักลงทุน โดยไม่ได้เป็นการชี้นำชักชวนให้นักลงทนทำการซื้อหรือขายหลักทรัพย์ หรือตราสารทางการเงินใดๆ ที่ปรากฏในรายงาน