Trading Today Trading Today Trading Today Trading Today Trading Today Trading Today Trading Today Trading Today Trading Today

ค่าบวก จะอุ่นใจกว่า... (ถอยหลัง ระวังเซ)

สิทธิพร เจเจในเมือง (เลขที่ 004858)
โทร. 02-659-8026, 02-659-8028
E-mail : sittiporn@uobkayhian.co.th

SET Index 1,528.81 +9.25

Value 53,037

Source : Aspen

Sentiment & Signal

– วันวาน เป็นอย่างไร

เหมือนจะมีโมเมนตั้มต่อเนื่องจากวันก่อน และ สามารถกลับขึ้นมายืนระดับ 1520 ได้อีกครั้ง ซึ่งจะว่าไปแล้ว การแกว่งตัวอาจจะยังไม่ยืนยันว่าดีมากๆ ได้ แค่ลุ้นทางดีกันได้ แบบมีเงื่อนไข

– วันนี้ จะเล่นทางไหน

ก็ถ้าหากไม่พลิกลงมาเล่นต่ำกว่า 1520 เสียก่อน ก็ยังจะลุ้นการขึ้นทดสอบพื้นที่แนวต้านสำคัญที่ 1540-1545 ได้ต่อไป และหากผ่านไปยืนได้ แนวโน้มการขึ้นต่อเนื่อง ก็จะหวังได้ตามมา

แนวรับ 1,520-1,515 แนวต้าน 1,540-1,545 ตัดขาดทุน 1,507 : *น้ำหนักทิศทางระยะสั้น... **ผันผวน***

Pick of The day

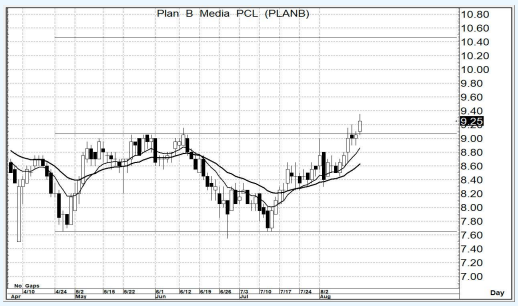

Source : Aspen

PLANB

– ความเห็น

ระดับราคา ผ่านแนวต้านที่มีนัยสำคัญทางโครงสร้างมาได้ อีกทั้งรูปแบบของ MA. ระยะสั้น ยังคงเป็นสัญญาณ Golden Cross ซึ่งหากไม่ต่ำกว่า 9.00 ลงมาเสียก่อน เราก็ยังคงคาดหวัง การขึ้นต่อได้

แนวรับ 9.20-9.10 แนวต้าน 9.90-10.0 ตัดขาดทุน 8.90

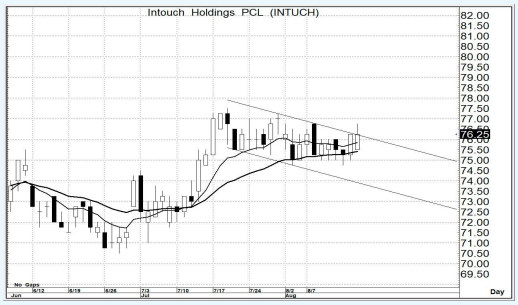

Source : Aspen

INTUCH

– ความเห็น

แม้ว่ารูปแบบราคา หรือ Price Pattern ยังไม่ชัดเจน จนกว่าจะยืนระดับ 77.0 ได้มั่นคง แต่อย่างไรก็ตาม ด้วยรูปแบบของ MA. นั้น หากไม่ต่ำกว่า 75.0 เสียก่อน โอกาสผ่านระดับ 77.0 ก็ยังคงลุ้นต่อได้

แนวรับ 76.0-75.5 แนวต้าน 79.0-80.0 ตัดขาดทุน 74.5

รายงานฉบับนี้จัดทำขึ้นโดยข้อมูลเท่าที่ปรากฏและเชื่อว่าเป็นที่น่าเชื่อถือได้แต่ไม่ถือเป็นการยืนยันความถูกต้องและความสมบูรณ์ของข้อมูลนั้นๆ โดยบริษัทหลักทรัพย์ ยูโอบี เคย์ เฮียน (ประเทศไทย) จำกัด (มหาชน) ผู้จัดทำ ขอสงวนสิทธิ์ในการเปลี่ยนแปลงความเห็น หรือประมาณการณ์ต่างๆ ที่ปรากฏในรายงานฉบับนี้ โดยไม่ต้องแจ้งล่วงหน้า รายงานฉบับนี้มีวัตถุประสงค์ เพื่อใช้ประกอบการตัดสินใจของนักลงทุน โดยไม่ได้เป็นการชี้นำชักชวนให้นักลงทนทำการซื้อหรือขายหลักทรัพย์ หรือตราสารทางการเงินใดๆ ที่ปรากฏในรายงาน