สิทธิพร เจนในเมือง (เลขที่ 004858)
โทร. 02-659-8026, 02-659-8028
E-mail : sittiporn@uobkayhian.co.th

ขาอย่าสั่น เป็นพอ... (ขึ้นมา ต้องยืนให้ได้)

SET Index 1,545.60 +19.75

Value 71,924

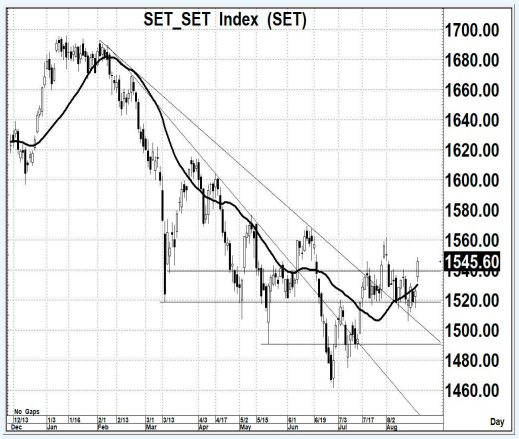

Source : Aspen

Sentiment & Signal

– วันวาน เป็นอย่างไร

สุดท้ายแล้ว ก็ผ่านระดับนัยสำคัญของกรอบเดิมขึ้นมาได้ และด้วยปริมาณการซื้อขายที่น่าจะถือว่า สนับสนุนการผ่านเสียด้วย ต่อจากนี้ ก็คงต้องดูกันที่ระดับ 1540 ที่ผ่านขึ้นมานี่แหละ

– วันนี้ จะเล่นทางไหน

จากการแกว่งๆ ในกรอบ 1520-1540 ก่อนหน้า ถือว่า แนวโน้มระยะสั้น อยู่ในเชิงบวกมากกว่าก็ได้ จากภาพของ MA. โดยยังคงจะคาดหวัง การขึ้นต่อได้ ถ้าไม่หลุด 1540 เสียก่อน

แนวรับ 1,540-1,535 **แนวต้าน 1,560-1,570** **ตัดขาดทุน 1,527** : *น้ำหนักทิศทางระยะสั้น...* ***เชิงบวก***

Pick of The day

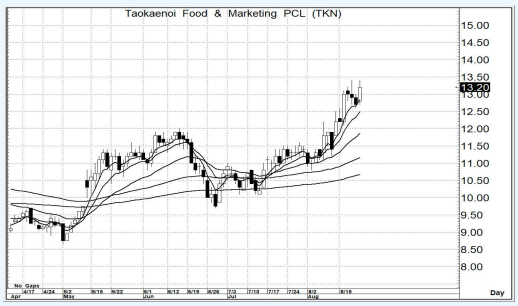

Source : Aspen

TKN

– ความเห็น

รูปแบบของกลุ่ม MA. ยังคงเป็นสัญญาณของภาวะกระทิง และจากการยืนเหนือระดับ 13.0 ได้นั้น หากไปมองในโครงสร้างใหญ่ จะเห็นว่า มีนัยสำคัญ ถือว่า น่าจะผ่านการปรับฐานใหญ่ๆ เสร็จแล้ว

แนวรับ 13.1-13.0 แนวต้าน 17.0-18.0 ตัดขาดทุน 12.4

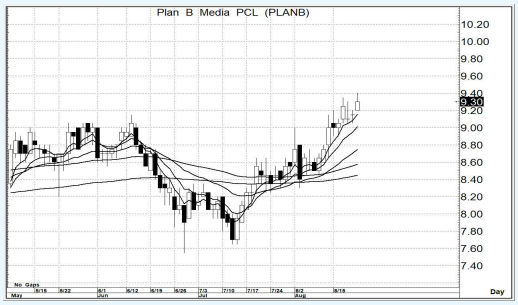

Source : Aspen

PLANB

– ความเห็น

ถือว่ายังอยู่ในจุดเริ่มต้นของภาวะกระทิง จากรูปแบบ MA. นั่นแปลว่า หากราคาไม่ต่ำกว่า 9.00 เสียก่อน การขึ้นไกลๆ ก็ยังคงคาดหวังได้ เรียกกว่า เป็นไม้ต้นๆ ของภาวะกระทิงเลยก็ว่าได้

แนวรับ 9.30-9.20 แนวต้าน 10.0-10.2 ตัดขาดทุน 8.95

รายงานฉบับนี้จัดทำขึ้นโดยข้อมูลเท่าที่ปรากฏและเชื่อว่าเป็นที่น่าเชื่อถือได้แต่ไม่ถือเป็นการยืนยันความถูกต้องและความสมบูรณ์ของข้อมูลนั้นๆ โดยบริษัทหลักทรัพย์ ยูโอบี เคย์ เฮียน (ประเทศไทย) จำกัด (มหาชน) ผู้จัดทำ ขอสงวนสิทธิ์ในการเปลี่ยนแปลงความเห็น หรือประมาณการณ์ต่างๆ ที่ปรากฏในรายงานฉบับนี้ โดยไม่ต้องแจ้งล่วงหน้า รายงานฉบับนี้มีวัตถุประสงค์ เพื่อใช้ประกอบการตัดสินใจของนักลงทุน โดยไม่ได้เป็นการชี้นำชักชวนให้นักลงทนทำการซื้อหรือขายหลักทรัพย์ หรือตราสารทางการเงินใดๆ ที่ปรากฏในรายงาน