Trading Today Trading Today Trading Today Trading Today Trading Today Trading Today Trading Today Trading Today Trading Today

ดูดี แต่ยังมีอีกด่านนึง... (...?)

สิทธิพร เจนในเมือง (เลขที่ 004858)
โทร. 02-659-8026, 02-659-8028
E-mail : sittiporn@uobkayhian.co.th

SET Index 1,549.01 +3.41

Value 75,837

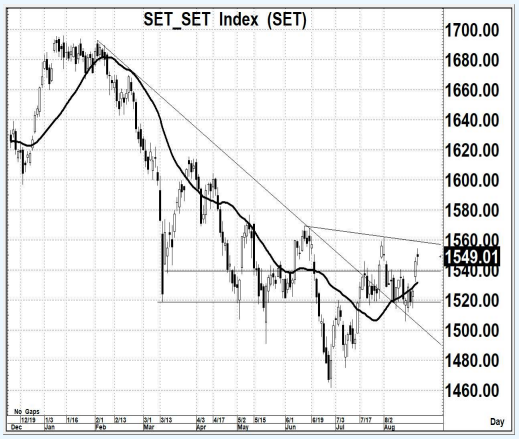

Source : Aspen

Sentiment & Signal

– วันวาน เป็นอย่างไร

ยังคงแกว่งตัวเหนือระดับ 1540 ได้ แม้จะออกอาการว่ายังมีแรงขายในชั่วโมงการซื้อขาย ทำให้แกว่งๆ บ้าง แต่ก็ยังไม่ส่งสัญญาณที่เป็นเชิงลบระยะสั้นออกมาแต่อย่างใด ยังมีลุ้นต่อได้

– วันนี้ จะเล่นทางไหน

อาจจะยังเหลือด่าน 1560 อีกด่าน ที่จะเอาไว้ยืนยันว่าตลาด หรือ SET Index ได้จบขาลงแล้ว ซึ่งหากยืน 1560 ได้มั่นคง แนวโน้มทางขึ้น(ยาวๆ) ก็จะคาดหวังได้ (คลื่น 5 จะเริ่มชัดเจนขึ้น)

แนวรับ 1,545-1,540 แนวต้าน 1,560-1,565 ตัดขาดทุน 1,527 : *น้ำหนักทิศทางระยะสั้น... **เชิงบวก***

Pick of The day

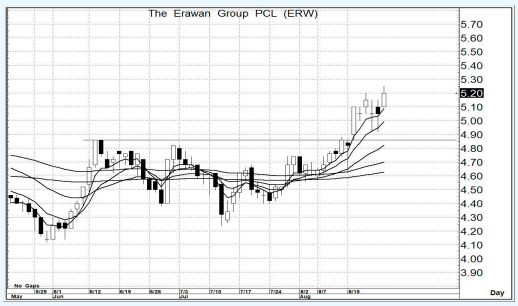

Source : Aspen

ERW

– ความเห็น

การแกว่งตัวของราคาอยู่ในทิศทางเชิงบวก อีกทั้งรูปแบบของกลุ่ม MA. ยังคงเป็นภาวะกระทิง ความน่าจะเป็นของการขึ้นยาวๆ ก็อาจจะคาดหวังได้ด้วย หรือจะเก็งกำไรระยะสั้น ก็คาดหวัง 6.0 ได้

แนวรับ 5.20-5.15 แนวต้าน 5.80-6.00 ตัดขาดทุน 4.90

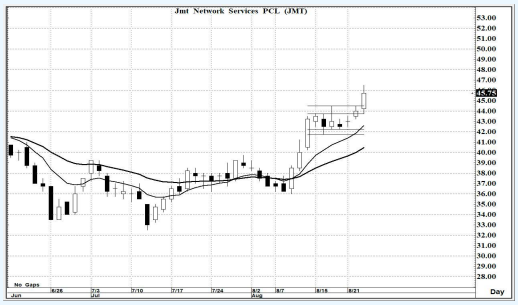

Source : Aspen

JMT

– ความเห็น

การแกว่งตัวระยะสั้น เห็นรูปแบบราคา หรือ Price Pattern ที่เป็นแนวโน้มเชิงบวก ซึ่งก็เกิดขึ้นในจังหวะที่มีภาพของ Golden Cross จาก MA. ระยะสั้น จึงแปลว่า การขึ้นต่อเนื่อง หรือ ขึ้นแรงๆ ยังอาจมี

แนวรับ 45.5-44.5 แนวต้าน 49.0-50.0 ตัดขาดทุน 43.5

รายงานฉบับนี้จัดทำขึ้นโดยข้อมูลเท่าที่ปรากฏและเชื่อว่าเป็นที่น่าเชื่อถือได้แต่ไม่ถือเป็นการยืนยันความถูกต้องและความสมบูรณ์ของข้อมูลนั้นๆ โดยบริษัทหลักทรัพย์ ยูโอบี เคย์ เฮียน (ประเทศไทย) จำกัด (มหาชน) ผู้จัดทำ ขอสงวนสิทธิ์ในการเปลี่ยนแปลงความเห็น หรือประมาณการณ์ต่างๆ ที่ปรากฏในรายงานฉบับนี้ โดยไม่ต้องแจ้งล่วงหน้า รายงานฉบับนี้มีวัตถุประสงค์ เพื่อใช้ประกอบการตัดสินใจของนักลงทุน โดยไม่ได้เป็นการชี้นำชักชวนให้นักลงทนทำการซื้อหรือขายหลักทรัพย์ หรือตราสารทางการเงินใดๆ ที่ปรากฏในรายงาน