สิทธิพร เจเนในเมือง (เลขที่ 004858)
โทร. 02-659-8026, 02-659-8028
E-mail : sittiporn@uobkayhian.co.th

ค่าบวก น่าบุก... (ถ้าอ่อนตัว ก็อย่าเยอะ)

SET Index 1,557.41 +8.40

Value 68,545

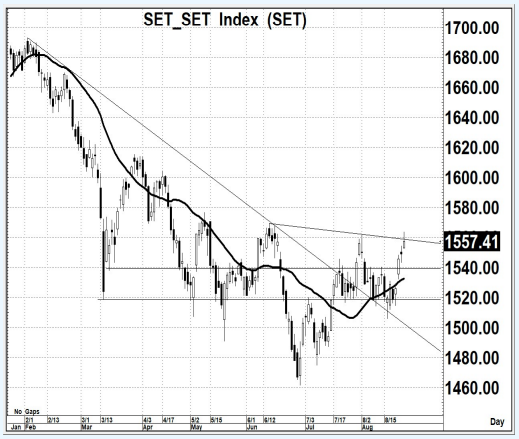

Source : Aspen

Sentiment & Signal

– วันวาน เป็นอย่างไร

มีความพยายามที่จะยืนเส้น Neck LIne ที่ระดับ 1560 ซึ่งเป็นระดับการยืนยันว่า ถ้ายืนได้ ก็จะจบแนวโน้มขาลง ได้นั่นเอง แต่ก็ยังไม่สามารถจะยืนได้ แต่รูปแบบการแกว่งตัว ก็ยังไม่เสียหาย

– วันนี้ จะเล่นทางไหน

ดังนั้น ถ้าจะเอาทางดีๆ เลย หรือ มีแววขึ้นยาวต่อเนื่อง ก็ต้องยืน 1560 ให้ได้มั่นคง แต่ถ้ายังไม่ได้ และจะมีการอ่อนตัวลง ก็ต้องไม่ต่ำกว่า 1540 ไว้จะดีกว่า ซึ่งก็ยังพอจะเข้าซื้อเก็งกำไรได้

แนวรับ 1,550-1,545 แนวต้าน 1,565-1,570 ตัดขาดทุน 1,537 : *น้ำหนักทิศทางระยะสั้น... **เชิงบวก***

Pick of The day

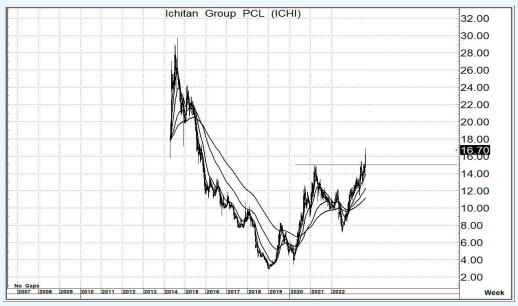

Source : Aspen

ICHI

– ความเห็น

รูปแบบทางโครงสร้างใหญ่ เริ่มมีสัญญาณในเชิงบวก จากการผ่านระดับ 15.0 ขึ้นมาได้ ซึ่งหากไม่พลิกต่ำกว่านี้อีก แนวโน้มในการมองการขึ้นไกลๆ ก็อาจจะยังคาดหวังได้

แนวรับ 16.5-16.0 แนวต้าน 20.0-21.0 ตัดขาดทุน 14.8

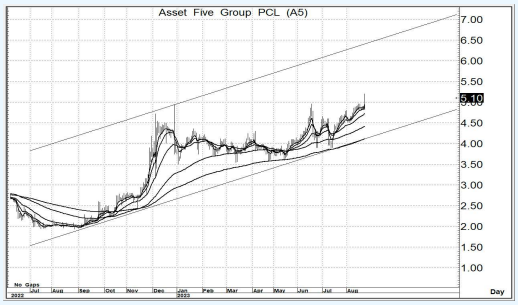

Source : Aspen

A5

– ความเห็น

รูปแบบของกลุ่ม MA. ที่เป็นภาพของภาวะกระทิง ส่งผลให้แนวโน้มการขึ้นไกลๆ ก็ยังสามารถจะคาดหวังได้ หรือ การขึ้นทดสอบแนวต้านของกรอบแนวโน้มขาขึ้นหลัก ก็มีความเป็นไปได้นั่นเอง

แนวรับ 5.05-5.00 แนวต้าน 6.50-7.00 ตัดขาดทุน 4.88

รายงานฉบับนี้จัดทำขึ้นโดยข้อมูลเท่าที่ปรากฏและเชื่อว่าเป็นที่น่าเชื่อถือได้แต่ไม่ถือเป็นการยืนยันความถูกต้องและความสมบูรณ์ของข้อมูลนั้นๆ โดยบริษัทหลักทรัพย์ ยูโอบี เคย์ เฮียน (ประเทศไทย) จำกัด (มหาชน) ผู้จัดทำ ขอสงวนสิทธิ์ในการเปลี่ยนแปลงความเห็น หรือประมาณการณ์ต่างๆ ที่ปรากฏในรายงานฉบับนี้ โดยไม่ต้องแจ้งล่วงหน้า รายงานฉบับนี้มีวัตถุประสงค์ เพื่อใช้ประกอบการตัดสินใจของนักลงทุน โดยไม่ได้เป็นการชี้นำชักชวนให้นักลงทนทำการซื้อหรือขายหลักทรัพย์ หรือตราสารทางการเงินใดๆ ที่ปรากฏในรายงาน