สิทธิพร เจเนในเมือง (เลขที่ 004858)
โทร. 02-659-8026, 02-659-8028
E-mail : sittiporn@uobkayhian.co.th

ยืนได้ ก็ได้ไปต่อ... (ตามน้ำ ก็ยังน่าสน)

SET Index 1,562.97 +2.77

Value 49,908

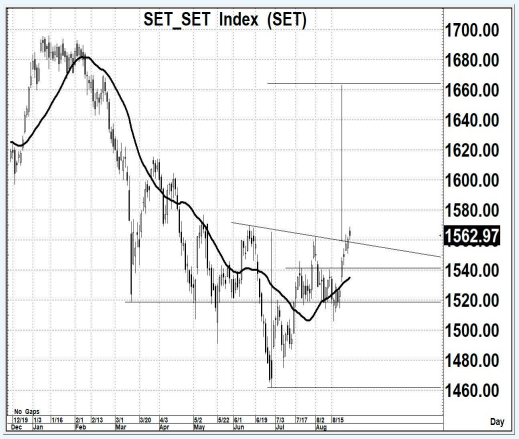

Source : Aspen

Sentiment & Signal

– วันวาน เป็นอย่างไร

มีการแกว่งตัวเหนือเส้น Neck LIne ที่ระดับ 1560 ได้อย่างมั่นคง แถมมีภาพของการสร้างจุดสูงสุดใหม่ ในโครงสร้างการแกว่งตัวระยะสั้นได้อีกด้วย ภาพสัญญาณเดิม จึงเป็นเชิงบวกมากขึ้น

– วันนี้ จะเล่นทางไหน

หากยังยืนเหนือระดับ 1560 ได้อย่างมั่นคง แปลว่า จะเริ่มยืนยัน การจบแนวโน้มขาลง ซึ่งนั้น การเล่นทางขึ้นต่อเนื่อง หรืออาจจะมีการขึ้นแรง ๆ ก็อาจจะคาดหวังได้ เล่นรอบก็หวัง 1600 ได้

แนวรับ 1,560-1,558 แนวต้าน 1,600-1,610 ตัดขาดทุน 1,545 : *น้ำหนักทิศทางระยะสั้น... **เชิงบวก***

Pick of The day

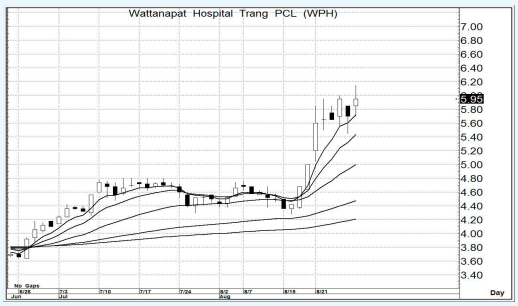

Source : Aspen

WPH

– ความเห็น

ภาพของกลุ่ม MA. ยังคงเป็นภาวะกระทิง ซึ่งการขึ้นมาก่อนแรง ๆ แล้วมีการพักตัวแกว่งออกข้าง ซึ่งก็จะได้รูปแบบ Price Pattern ในเชิงบวก ที่คาดหวังการขึ้นแรง ๆ ได้อีกระลอก

แนวรับ 5.90-5.80 แนวต้าน 7.00-7.10 ตัดขาดทุน 5.40

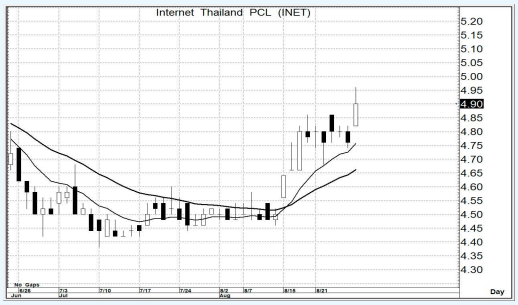

Source : Aspen

INET

– ความเห็น

ระยะสั้น เริ่มมีรูปแบบราคาในเชิงบวก และ ภาพของ MA. เริ่มจะเป็น Golden Cross การขึ้นต่อเนื่อง หรือ ขึ้นแรง ๆ จึงยังน่าจะคาดหวังได้ในระยะสั้น แต่ก็เน้นเก็งกำไรเป็นรอบ ๆ ไปก่อน

แนวรับ 4.90-4.86 แนวต้าน 5.40-5.60 ตัดขาดทุน 4.76

รายงานฉบับนี้จัดทำขึ้นโดยข้อมูลเท่าที่ปรากฏและเชื่อว่าเป็นที่น่าเชื่อถือได้แต่ไม่ถือเป็นการยืนยันความถูกต้องและความสมบูรณ์ของข้อมูลนั้นๆ โดยบริษัทหลักทรัพย์ ยูโอบี เคย์ เฮียน (ประเทศไทย) จำกัด (มหาชน) ผู้จัดทำ ขอสงวนสิทธิ์ในการเปลี่ยนแปลงความเห็น หรือประมาณการณ์ต่างๆ ที่ปรากฏในรายงานฉบับนี้ โดยไม่ต้องแจ้งล่วงหน้า รายงานฉบับนี้มีวัตถุประสงค์ เพื่อใช้ประกอบการตัดสินใจของนักลงทุน โดยไม่ได้เป็นการชี้นำชักชวนให้นักลงทนทำการซื้อหรือขายหลักทรัพย์ หรือตราสารทางการเงินใดๆ ที่ปรากฏในรายงาน