สิทธิพร เจเน่ในเมือง (เลขที่ 004858)
โทร. 02-659-8026, 02-659-8028
E-mail : sittiporn@uobkayhian.co.th

อาจจะแกว่งๆ บ้าง... (ในจุดตัดสินแนวโน้ม)

SET Index 1,568.81 +5.84

Value 55,507

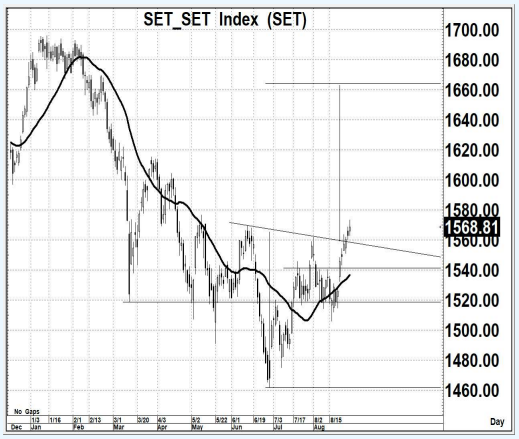

Source : Aspen

Sentiment & Signal

– วันวาน เป็นอย่างไร

ก็ยังแกว่งตัวเหนือระดับนัยสำคัญของโครงสร้างเชิงบวก แม้ว่าจะแกว่งๆ อ่อนตัวบ้างในชั่วโมงการซื้อขาย แต่ก็จะมีแรงซื้อ ดันให้ไม่ลงมาต่ำกว่า 1560... สัญญาณระยะสั้น โดยรวมจึงยังดูดี

– วันนี้ จะเล่นทางไหน

จากการแกว่งตัวและปิดเหนือระดับ 1560 อีกทั้งภาพของแท่งเทียนวันวาน ให้ค่าเชิงบวกเล็กๆ การขึ้นต่อเนื่อง ก็ยังน่าจะมีความเป็นไปได้มากกว่า และ อาจจะมีการกระชากขึ้นแรงๆ ก็ได้

แนวรับ 1,565-1,560 แนวต้าน 1,590-1,600 ตัดขาดทุน 1,555 : *น้ำหนักทิศทางระยะสั้น... **เชิงบวก***

Pick of The day

Source : Aspen

TAKUNI

– ความเห็น

รูปแบบการแกว่งตัวระยะสั้น เริ่มมีแนวโน้มในเชิงบวก จากการผ่านแนวต้านระยะสั้นขึ้นมาได้ ซึ่งนั่นแปลว่า หากไม่มีการพลิกลงมาต่ำกว่า 1.80 เสียก่อนนั้น ก็ยังคงน่าสนใจเก็งกำไรระยะสั้นๆ ได้

แนวรับ 1.85-1.80 แนวต้าน 2.10-220 ตัดขาดทุน 1.74

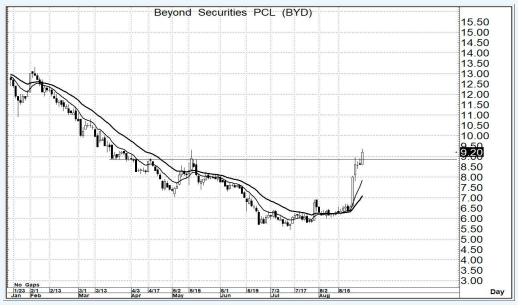

Source : Aspen

BYD

– ความเห็น

แม้ว่าจะขึ้นมาแรงๆ ก่อนหน้านี้ แต่ก็มีการพักตัวระยะสั้นๆ ด้วยกันยืนเหนือ 8.50 ได้ ซึ่งหากไม่มีการต่ำกว่านี้ก่อน โอกาสที่จะมีการขึ้นแรงๆ ในระยะสั้น ก็ยังอาจจะพร้อมเกิดขึ้นต่อได้อีก

แนวรับ 9.10-8.90 แนวต้าน 10.5-11.0 ตัดขาดทุน 8.45

รายงานฉบับนี้จัดทำขึ้นโดยข้อมูลเท่าที่ปรากฏและเชื่อว่าเป็นที่น่าเชื่อถือได้แต่ไม่ถือเป็นการยืนยันความถูกต้องและความสมบูรณ์ของข้อมูลนั้นๆ โดยบริษัทหลักทรัพย์ ยูโอบี เคย์ เฮียน (ประเทศไทย) จำกัด (มหาชน) ผู้จัดทำ ขอสงวนสิทธิ์ในการเปลี่ยนแปลงความเห็น หรือประมาณการณ์ต่างๆ ที่ปรากฏในรายงานฉบับนี้ โดยไม่ต้องแจ้งล่วงหน้า รายงานฉบับนี้มีวัตถุประสงค์ เพื่อใช้ประกอบการตัดสินใจของนักลงทุน โดยไม่ได้เป็นการชี้นำชักชวนให้นักลงทนทำการซื้อหรือขายหลักทรัพย์ หรือตราสารทางการเงินใดๆ ที่ปรากฏในรายงาน