Trading Today Trading Today Trading Today Trading Today Trading Today Trading Today Trading Today Trading Today Trading Today

แนวต้าน อาจจะอ่อนง่าย... (คลื่นไร้เหตุผล)

สิทธิพร เจนในเมือง (เลขที่ 004858)
โทร. 02-659-8026, 02-659-8028
E-mail : sittiporn@uobkayhian.co.th

SET Index 1,576.67 +7.86

Value 62,156

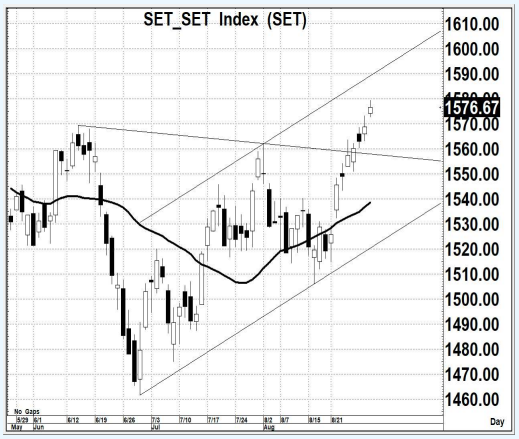

Source : Aspen

Sentiment & Signal

– วันวาน เป็นอย่างไร

ภาพการแกว่งตัว ยังคงเรียกว่า อยู่ในทิศทางที่ดี ยังคงมีการสร้างจุดสูงสุด แบบ Higher High-Higher Low (วันต่อวัน) ได้ ซึ่งทิศทางหลัก ก็ยังคงอยู่ใน Pattern ของขาขึ้น ถ้ายังเหนือ 1560

– วันนี้ จะเล่นทางไหน

จริงๆ แล้ว ตามเป้าหมายหลักทางโครงสร้างนั้น จะอยู่ที่ระดับ 1660 ซึ่งแปลว่า การขึ้นต่อเนื่อง ก็น่าจะยังคาดหวังได้ โดยมีเป้าหมายแรกๆ ที่ 1590+/- แต่ก็น่าจะผ่านได้ โดยใช้เวลาไม่นาน

แนวรับ 1,574-1,570 แนวต้าน 1,590-1,600 ตัดขาดทุน 1,555 : *น้ำหนักทิศทางระยะสั้น...* ***ขาขึ้น***

Pick of The day

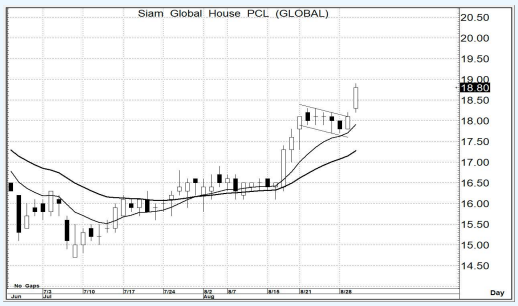

Source : Aspen

GLOBAL

– ความเห็น

ระยะสั้น จะเห็นรูปแบบราคา หรือ Price Pattern เชิงบวก และด้วยรูปแบบของ เครื่องมืออ่านแนวโน้ม ที่เป็น Golden Cross นั้น การขึ้นต่อเนื่องในระยะสั้น ก็ยังอาจจะคาดหวังได้

แนวรับ 18.8-18.6 แนวต้าน 19.9-20.0 ตัดขาดทุน 18.3

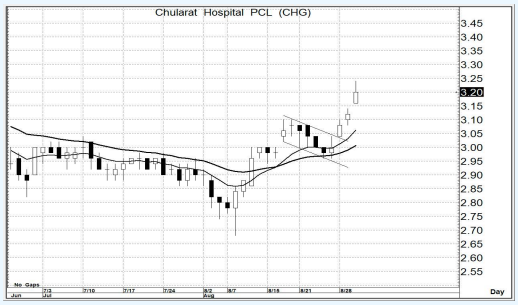

Source : Aspen

CHG

– ความเห็น

มีรูปแบบราคา หรือ Price Pattern ในเชิงบวก และภาพของเครื่องมืออ่านแนวโน้ม ก็เป็น Golden Cross เช่นกัน การขึ้นต่อเนื่องในระยะสั้น ก็ยังคงสามารถคาดหวังได้

แนวรับ 3.20-3.18 แนวต้าน 3.40-3.50 ตัดขาดทุน 3.12

รายงานฉบับนี้จัดทำขึ้นโดยข้อมูลเท่าที่ปรากฏและเชื่อว่าเป็นที่น่าเชื่อถือได้แต่ไม่ถือเป็นการยืนยันความถูกต้องและความสมบูรณ์ของข้อมูลนั้นๆ โดยบริษัทหลักทรัพย์ ยูโอบี เคย์ เฮียน (ประเทศไทย) จำกัด (มหาชน) ผู้จัดทำ ขอสงวนสิทธิ์ในการเปลี่ยนแปลงความเห็น หรือประมาณการณ์ต่างๆ ที่ปรากฏในรายงานฉบับนี้ โดยไม่ต้องแจ้งล่วงหน้า รายงานฉบับนี้มีวัตถุประสงค์ เพื่อใช้ประกอบการตัดสินใจของนักลงทุน โดยไม่ได้เป็นการชี้นำชักชวนให้นักลงทนทำการซื้อหรือขายหลักทรัพย์ หรือตราสารทางการเงินใดๆ ที่ปรากฏในรายงาน