บวกได้ หรือไม่หลุด ก็ยังดี... (อย่าลงลึกพอ)

สิทธิพร เจเน่ในเมือง (เลขที่ 004858)
โทร. 02-659-8026, 02-659-8028
E-mail : sittiporn@uobkayhian.co.th

SET Index 1,547.86 -0.82

Value 42,853

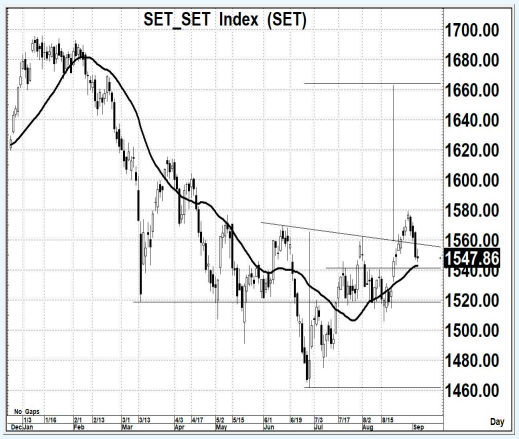

Source : Aspen

Sentiment & Signal

– วันวาน เป็นอย่างไร

เริ่มจะเห็นการพักตัวในระดับแนวรับที่มีนัยสำคัญทางโครงสร้าง ซึ่งถ้าดูจริงๆ แล้ว การอ่อนตัวที่ผ่านมา สัญญาณของเครื่องมืออ่านแนวโน้มระยะสั้น ก็ยังไม่เสียทรงแต่อย่างใด

– วันนี้ จะเล่นทางไหน

ก็อาจจะแกว่งๆ คลอเคลียแถวๆ เส้นแนวโน้มที่ระดับ 1540+/- สักระยะได้ การต่ำกว่า 1540 เล็กๆ อาจจะมีได้ แต่ก็ยังจะมีโอกาสลุ้นกลับขึ้นมาเหนือได้อยู่ (แต่ถ้าต่ำกว่าจริง ก็ต้องระวัง)

แนวรับ 1,545-1,540 แนวต้าน 1,560-1,565 ตัดขาดทุน 1,534 : *น้ำหนักทิศทางระยะสั้น... **แกว่ง ๆ***

Pick of The day

Source : Aspen

KGEN

– ความเห็น

จากรูปแบบราคา หรือ Price Pattern ในระยะสั้น การขึ้นอย่างต่อเนื่อง ก็เริ่มจะคาดหวังได้ และ อาจจะคาดหวังได้ถึง Pattern ใหญ่ๆ ที่อาจจะเป็นรูปแบบ ตัว U กันเลยก็ได้

แนวรับ 1.44-1.41 แนวต้าน 1.70-1.80 ตัดขาดทุน 1.34

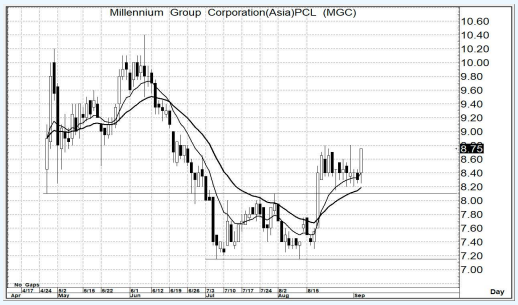

Source : Aspen

MGC

– ความเห็น

รูปแบบราคาระยะสั้น ยังไม่ส่งผลเชิงบวกชัดเจนนัก แต่ก็ถือว่ามีลุ้น ซึ่งนั่น จะทำให้ภาพในโครงสร้างใหญ่ จะดูดีขึ้นมาต่อเนื่อง ดังนั้น ราคาแถวๆ นี้ ถือว่ายังน่าสนใจเก็งกำไร

แนวรับ 8.70-8.50 แนวต้าน 9.80-10.0 ตัดขาดทุน 8.25

รายงานฉบับนี้จัดทำขึ้นโดยข้อมูลเท่าที่ปรากฏและเชื่อว่าเป็นที่น่าเชื่อถือได้แต่ไม่ถือเป็นการยืนยันความถูกต้องและความสมบูรณ์ของข้อมูลนั้นๆ โดยบริษัทหลักทรัพย์ ยูโอบี เคย์ เฮียน (ประเทศไทย) จำกัด (มหาชน) ผู้จัดทำ ขอสงวนสิทธิ์ในการเปลี่ยนแปลงความเห็น หรือประมาณการณ์ต่างๆ ที่ปรากฏในรายงานฉบับนี้ โดยไม่ต้องแจ้งล่วงหน้า รายงานฉบับนี้มีวัตถุประสงค์ เพื่อใช้ประกอบการตัดสินใจของนักลงทุน โดยไม่ได้เป็นการชี้นำชักชวนให้นักลงทนทำการซื้อหรือขายหลักทรัพย์ หรือตราสารทางการเงินใดๆ ที่ปรากฏในรายงาน