Trading Today Trading Today Trading Today Trading Today Trading Today Trading Today Trading Today Trading Today Trading Today

ลบ ก็อาจต้อง รอ

สิทธิพร เจเในเมือง (เลขที่ 004858)
โทร. 02-659-8026, 02-659-8028
E-mail : sittiporn@uobkayhian.co.th

SET Index 1,540.94 -6.23

Value 41,601

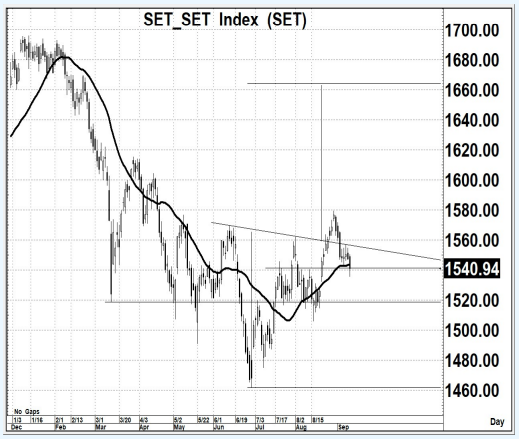

Source : Aspen

Sentiment & Signal

– วันวาน เป็นอย่างไร

ออกอาการแกว่งๆ หรือ เซๆ ได้อยู่เหมือนกัน แถมมีการลงมาเล่นต่ำกว่า 1540 ในบางจังหวะ ก่อนที่จะยังสามารถปิดเหนือ 1540 ได้อยู่... จริงๆ แล้ว สัญญาณทางโครงสร้างหลัก ยังไม่เสีย

– วันนี้ จะเล่นทางไหน

ระยะสั้น อาจจะแกว่งๆ หรือ ผันผวนหน่อย แต่ถ้าจะลงมาต่ำกว่า 1540 อีกนั้น แนวโน้มก็เริ่มจะมีแวว อาจจะลงแรงๆ สู่ระดับ 1520+/- ตามมาได้ ก็ต้องลุ้นไว้ว่า ต้องยืน 1520 ให้ได้

แนวรับ 1,540-1,535 แนวต้าน 1,550-1,555 ตัดขาดทุน 1,534 : *น้ำหนักทิศทางระยะสั้น... **แกว่ง ๆ***

Pick of The day

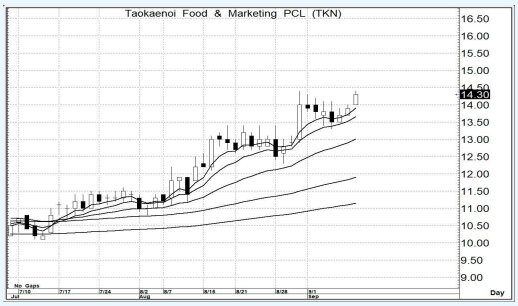

Source : Aspen

TKN

– ความเห็น

ถ้าว่ากันตามรูปแบบโครงสร้างใหญ่ๆ นั้น การผ่านระดับ 13.0 ขึ้นมาได้ ถ้าไม่มีการพลิกลงมาต่ำกว่า ก็จะเป็นแนวโน้มที่ยังดูดี ส่วนภาพนี้ เป็นระยะสั้น ที่มี Price Pattern ในการจะขึ้นต่อเนื่องได้

แนวรับ 14.2-14.1 แนวต้าน 17.0-18.0 ตัดขาดทุน 13.7

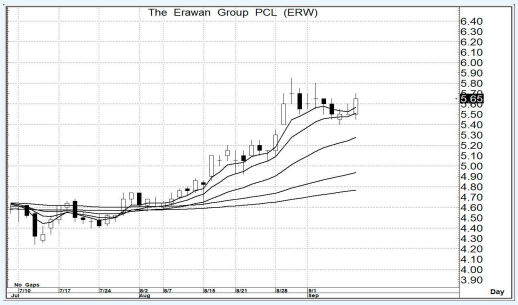

Source : Aspen

ERW

– ความเห็น

สัญญาณของเครื่องมืออ่านแนวโน้มยังเป็นเชิงบวก และถ้าหากขึ้นไปยืนระดับ 5.70 ได้อย่างมั่นคง เราก็จะเห็นรูปแบบราคา หรือ Price Pattern ที่เป็นรูปแบบต่อเนื่องตามมาได้อีกสัญญาณหนึ่ง

แนวรับ 5.60-5.55 แนวต้าน 6.80-7.00 ตัดขาดทุน 5.35

รายงานฉบับนี้จัดทำขึ้นโดยข้อมูลเท่าที่ปรากฏและเชื่อว่าเป็นที่น่าเชื่อถือได้แต่ไม่ถือเป็นการยืนยันความถูกต้องและความสมบูรณ์ของข้อมูลนั้นๆ โดยบริษัทหลักทรัพย์ ยูโอบี เคย์ เฮียน (ประเทศไทย) จำกัด (มหาชน) ผู้จัดทำ ขอสงวนสิทธิ์ในการเปลี่ยนแปลงความเห็น หรือประมาณการณ์ต่างๆ ที่ปรากฏในรายงานฉบับนี้ โดยไม่ต้องแจ้งล่วงหน้า รายงานฉบับนี้มีวัตถุประสงค์ เพื่อใช้ประกอบการตัดสินใจของนักลงทุน โดยไม่ได้เป็นการชี้นำชักชวนให้นักลงทนทำการซื้อหรือขายหลักทรัพย์ หรือตราสารทางการเงินใดๆ ที่ปรากฏในรายงาน