ถอยหลัง ก็ยังจะเซๆ ต่อได้

สิทธิพร เจเนในเมือง (เลขที่ 004858)
โทร. 02-659-8026, 02-659-8028
E-mail : sittiporn@uobkayhian.co.th

SET Index 1,535.31 -10.19

Value 44,303

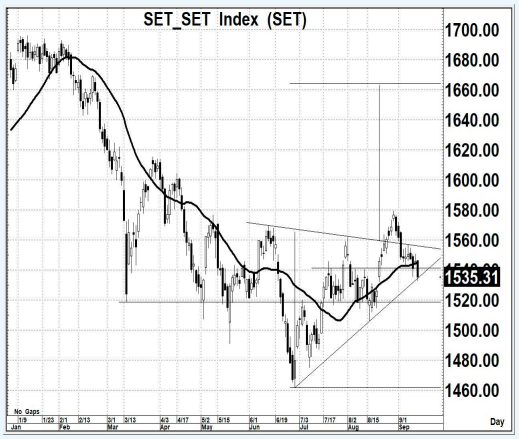

Source : Aspen

Sentiment & Signal

- วันวาน เป็นอย่างไร

ภาพการแกว่งตัวที่เห็นในวันวาน ตั้งแต่เปิดตลาดมานั้น ไม่สามารถจะยืนระดับ 1540 ได้ ก็ไหลลงเล่นในแดนลบต่อเนื่อง และก็ไปพักตัว แถวๆ แนวรับย่อย ที่ 1535...แต่ภาพ ก็ดูไม่สวยนัก

- วันนี้ จะเล่นทางไหน

การยืนระดับ 1540 ไม่ได้นั้น สัญญาณระยะสั้นเป็นลบ หากวันนี้ ไม่กลับมายืนให้ได้ การลงต่อเนื่อง ก็พร้อมจะเกิดขึ้นได้ หรือ ถ้าแค่เห็นต่ำกว่า 1534 ก็แปลว่า แนวโน้มจะทดสอบ 1520

แนวรับ 1,525-1,520 แนวต้าน 1,540-1,45 ตัดขาดทุน 1,515 : *น้ำหนักทิศทางระยะสั้น...* ***เชิงลบ***

Pick of The day

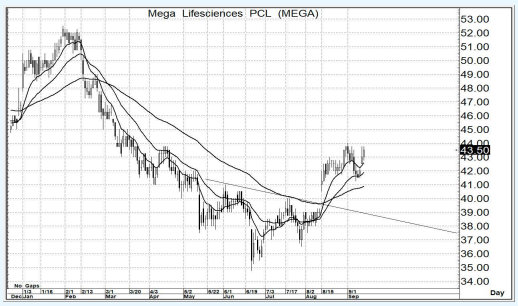

Source : Aspen

MEGA

- ความเห็น

รูปแบบโครงสร้างหลัก มีรูปแบบราคา หรือ Price Pattern ในแนวโน้มเชิงบวกมาก่อนหน้านี้ แปลว่า ขาลงน่าจะจบไปแล้ว และระยะสั้น ยังมีสัญญาณดีจาก MA. ซึ่งยังคาดหวัง การขึ้นต่อเนื่องได้

แนวรับ 43.5-43.0 แนวต้าน 47.0-48.0 ตัดขาดทุน 42.5

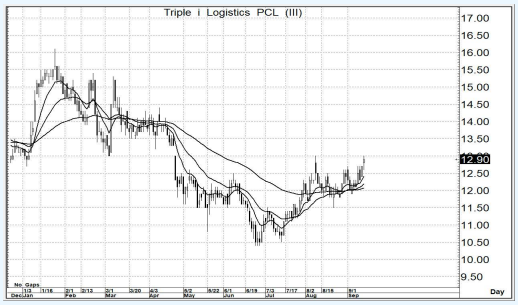

Source : Aspen

III

- ความเห็น

การแกว่งตัวในระยะสั้น ยังมีภาพของการแกว่งตัวออกข้าง แต่ด้วยภาพของสัญญาณ MA. ยังน่าจะคาดหวังการขึ้นผ่านแนวต้านที่ราคา 13.0 ได้ และนั่น จะส่งให้โครงสร้างใหญ่ จบขาลงอย่างเด็ดขาด

แนวรับ 12.8-12.7 แนวต้าน 14.0-14.5 ตัดขาดทุน 12.4

Trading Today Trading Today Trading Today Trading Today Trading Today Trading Today Trading Today Trading Today Trading Today Trading Today

รายงานฉบับนี้จัดทำขึ้นโดยข้อมูลเท่าที่ปรากฏและเชื่อว่าเป็นที่น่าเชื่อถือได้แต่ไม่ถือเป็นการยืนยันความถูกต้องและความสมบูรณ์ของข้อมูลนั้นๆ โดยบริษัทหลักทรัพย์ ยูโอบี เคย์ เฮียน (ประเทศไทย) จำกัด (มหาชน) ผู้จัดทำ ขอสงวนสิทธิ์ในการเปลี่ยนแปลงความเห็น หรือประมาณการณ์ต่างๆ ที่ปรากฏในรายงานฉบับนี้ โดยไม่ต้องแจ้งล่วงหน้า รายงานฉบับนี้มีวัตถุประสงค์ เพื่อใช้ประกอบการตัดสินใจของนักลงทุน โดยไม่ได้เป็นการชี้นำชักชวนให้นักลงทนทำการซื้อหรือขายหลักทรัพย์ หรือตราสารทางการเงินใดๆ ที่ปรากฏในรายงาน